



# BYGG & ANLEGG KATALOGEN 2021

# Innholdsfortegnelse

Om oss .....	4-7
--------------	-----

## Diamantverktøy

Borguide .....	82
Diamant flisbor .....	75
Diamant gulvslipeskiver .....	36-47
Diamant pads og ark .....	51
Diamant pipebor .....	74
Diamant poleringsskiver .....	48-51
Diamantkjernebor .....	55-69
Diamantkjernebor med HM-tenner .....	72-73
Diamantsagblader .....	8-27
Diamantsegmenter .....	70
Diamantslipekopper .....	28-35
Diamantwire .....	52-54
Resetting av kjernebor .....	71

## Abrasivt slipeverktøy

Metall kapp- og slipeskiver .....	83
Metall lamell slipeskiver og slipeløret .....	84

## Steinverktøy og løfteutstyr

Asfalt- og betongutdragere .....	110-112
Hydraulisk belegningssteins klype .....	98
Håndverktøy til stein .....	85-88
Manuelle løfteklyper .....	90-91
Mekaniske løfteklyper .....	92-95
Planering og justering .....	96-97
Steinsaks .....	89
Vakuumløfteutstyr .....	99-109

## Kjemi & beskyttelse

Betongkjemi, CreteBeater .....	116-118
Merkespray .....	113-115

## Maskinprogram

Betong gulvslipemaksin .....	275-276
Betong helikopter .....	222-225
Betong slipemaskin .....	262-266
Betong slissesag .....	206-210
Betong tak- og veggsliper .....	267-274
Betongglatter .....	220-221
Betongvibrator .....	216-217
Byggsag .....	181-190
Byggsag / Båndsag .....	192-193
Flissag .....	175-180
Fugefresmaskin .....	213-215
Gulvfres / sporfresmaskin .....	211
Gulvsag .....	165-174
Hydraulisk aggregater .....	226
Hydraulisk bormaskin .....	228-229
Hydraulisk kappmaskin .....	227
Hydraulisk pigg / brekkhammer .....	230
Hydraulisk senkepumpe .....	231-232

# Dia Proff Norge AS

## Maskinprogram

Høyfrekvent modulsystem .....	257-260
Høyfrekvent verktøy .....	254-256
Industristøvsuger .....	277-280
Kappsag .....	244-251
Kjedesag .....	233-243
Kjernebormaskin .....	127-141
Kjerneborstativ .....	142-151
Kompaktverktøy .....	212
Minidumper .....	302-307
Minilaster .....	284-301
OxySan ozonfri luftrensner .....	154-157
Platevibrator .....	158-164
Produksjonsag .....	198-202
Ringsag .....	252-253
Slamfilter presse .....	153
Sparkeglatter .....	218-219
Stampemaskin .....	164
Steinsag .....	194-197
Stolpebankere .....	119-126
Støvstopp .....	261
Transportbånd .....	281-283
Veggsag .....	203-205

## Vinterprodukter

Fat og containervarmer .....	315-318
Frostfrie proffslanger .....	309
Is- og snøsmeltingsmatte .....	311-212
Selbregulerende frostsikringkabel .....	314
Takrenne- og taksikringsmatte .....	313
Teletiningsmatte .....	310

## Tilbehør

Betong helikopter tilbehør .....	225
Betong slipemaskin tilbehør .....	264-266
Betong tak- og veggsliper tilbehør .....	269, 271, 273
Betongglatter tilbehør .....	221
Diamantwire tilbehør .....	54
Fliis- bygg og steinsag tilbehør og reservedeler .....	191
Fugefres tilbehør .....	213-215
Gulvsag tilbehør .....	174
Industristøvsuger tilbehør .....	280
Innleggsringer for diamantsagblader .....	27
Kappsag tilbehør .....	248, 249
Kjedesag tilbehør .....	238-243
Kjernebor tilbehør .....	76-81, 152
Kjernebormaskin MX FUEL tilbehør .....	135
Minilaster 800 Eco tilbehør .....	297-301
Minilaster SSQ tilbehør .....	292-296
Nivelleringsadapter til diamantslipekopper .....	35
Platevibrator tilbehør .....	164
Sparkeglatter tilbehør .....	219
Stolpebanker tilbehør .....	122, 123, 126
Transportbånd tilbehør .....	283

## Selgere, kundeservice og serviceverksted med fagkunnskap og bransjeerfaring!

### Kundeservice

Dia Proff Norge AS har i alle år vært opptatt av å gi best mulig service til våre kunder. Vi ønsker å være en samarbeidspartner mer enn en leverandør av verktøy og maskiner. Vi vet at fornøyde kunder er god reklame og vi gir oss ikke før du blir fornøyd.



### Kvalitet i fokus

Dia Proff Norge AS har i alle år valgt å jobbe med profesjonelle produsenter verden over som streber etter å lage innovative kvalitetsprodukter. At våre kunder skal kunne spare tid og samtidig holde en foreskrevet kvalitet på sitt arbeid er alfa omega i bygg og anleggsbransjen. Derfor leverer vi utelukkende kvalitetsverktøy som har vært testet lenge i markedet og som bør dekke de aller fleste behov.

### Menneskene

Det å ha ansatte med bransjeerfaring og god fagkunnskap ser vi på som utrolig viktig i vår bransje. De skal brenne for det de driver med, tilby kundeservice utover det som er vanlig og være en samarbeidspartner ovenfor alle våre kunder. Dia Proff Norge AS er stolte over å ha klart å samle et så sterkt team og vi vet at de gjør det de kan for at du som kunde skal være 100% fornøyd med oss.



### Historie

Grunnlegger av Dia Proff Norge AS, Carl Ronny Olsen startet sin virksomhet med import av diamantverktøytologi og spesialmaskiner for betong, naturstein og asfalt tilpasset det Norske markedet i 1999. Vårt program er i dag vesentlig utvidet.

Behovet for våre produktisjer har vokst betydelig siden den gang og Dia Proff Norge AS har nå blitt en betydelig aktør innenfor en rekke spesialprodukter til det Norske markedet. Markedet endrer seg raskt og ny innovasjon tilkommer, vi er således aktive på de fleste arenaer verden rundt for at vi til enhver tid skal være oppdaterte på produktnyheter. I den nye tiden hvor mer og mer av dagens handel foregår på elektroniske plattformer skal vi for fremtiden være godt synlig og en sterk aktør også her.

Totalt sett med våre ansatte har vi mer en 40 års samlet erfaring innenfor diamantverktøy og spesialmaskiner for det Norske markedet.

### Visjon

Dia Proff Norge AS skal være en ledende leverandør og en slagkraftig organisasjon når det kommer til diamantteknologi og spesialverktøy med tilhørende maskinutvalg.

## Vi satser stort på www.diaproff.no

Dia Proff Norge AS ønsker å være best i sin bransje når det kommer til markedsføring på papir og internett. Vi har lagt ned mye arbeid for å kunne visualisere hele vårt produktsortiment på internett med både bildegallerier og videoer. Dette for at du som kunde skal kunne finne det produktet som passer best til deg og ditt bruk.

I tillegg sender vi ut jevnlige nyhetsbrev med gode tilbud og nyttig informasjon, her kan du selv melde deg av og på via vår nettside.

**Bruker du sosiale medier som Facebook og Instagram? Det gjør vi også! Du kan enkelt følge oss via på [www.diaproff.no](http://www.diaproff.no).**



## Egen merkevarer

Dia Proff Norge AS posisjonere seg betydelig i Norge. Vårt diamantverktøy leveres i fra 2017 med egenutviklet emballasje for sagblader, bor og slipeverktøy. Nettopp for at du skal vite at du har fått kvalitetsprodukter.



**Dia Proff Norge AS samarbeider med SG Finans og Ikano Finans som bevilger din kreditt. Gi oss dine firmaopplysninger og du vil få din leasing kreditt prøvd hos oss innen 24 timer.**



## Fordeler

Leie gir 100% finansiering og frigjør driftskapital som kan investeres i bedriftens kjernevirksomhet uten å belaste likviditeten.

- **Enklere økonomistyring:** Faste månedsutgifter gir din bedrift forutsigbar budsjettering og enklere regnskapsføring.
- **Økt konkurranseevne:** Leie gir full bruksrett og tilgang til oppdatert teknologi og utstyr og mulighet for utskiftning og oppdatering ved behov.
- **Skattefordel:** Hele leiebeløpet utgiftsføres og kan trekkes fra i regnskapet.
- **Hva kan leies?:** De fleste typer driftsutstyr. Leieobjektet må være en selvstendig enhet som skal kunne avskrives. Tilleggsutstyr og tjenester kan inngå i leieavtalen.



*Dia Proff er også i 2018 en av de norske selskapene med høyest kreditverdighet*

# Service og vedlikehold



## Kundeservice - Serviceverksted

Maskiner og verktøy i bygg og anleggsbransjen lever under tøffe forhold. Håndverkere og anleggsfolk er avhengig av verktøy med høy driftskvalitet over lang tid. Likevel hender det at maskiner og utstyr blir ødelagt eller slutter å fungere. Da kan vi hjelpe deg!

## Reparasjoner

Vi har utstyr og kompetanse til å utføre service/ reparasjoner på alle våre maskiner.

## Delelager

Vi har stort delelager til de fleste maskiner noe som bidrar til hurtig reparasjon og kort driftsstopp for deg som kunde.



# Dia Proff Norge AS



Velkommen til vårt nye rikholdige showroom og butikk

# Diamantsagblader

## Viktige egenskaper for diamantverktøyets kvalitet!

### 1. Bladets stamme 2. Segmenter 3. Bindingsmåte 4. Diamanter

#### 1. Bladets stamme

Bladets stamme skal kunne klare en omdreiningshastighet opptil 100 meter pr. sekund. Tradisjonelle billige stammer er laget av tynnplatemetall. Dia Proff Norge AS sine stammer er produsert i høykvalitetsstål, konstruert med presisjon, slipt og herdet. I tillegg er de fleste stammene forsterket i midten.

#### 2. Segmenter

Segmentet inneholder diamantkornene samt. bindemiddel. S sammensetningen i segmentet er teknologisk presist med det viktige resultatet at segmentet slipes proporsjonalt og har lang levetid.

#### 3. Bindingsmåte

Det finnes mange måter å feste segmenter og diamanter til bladstammen, noen eksempler er ved lodding, sintring eller lasersveising. Våre produsenter har mange års ekspertise og håndverksmessig erfaring.

#### Lasersveising

Dia Proff Norge AS bruker utelukkende dobbel lasersveis. Hvert segment blir sveiset, ikke en, men to ganger for din sikkerhet.

#### Fusion

Ultrahøyt vakuum trykk fusjon-teknologi benyttes i luftfart- og romfartsindustrien. Segmenter blir formet under vakuum (for å eliminere urenheter) og ekstremt trykk. Deretter blir de sammensmeltet til stammebladet.

#### 4. Diamantene

Det er diamantene som skjærer! Prisen for syntetiske diamanter varierer mye avhengig av kvaliteten på diamantene. Dia Proff Norge AS arbeider med de best mulige diamantene for hver produktgruppe.

Se kvalitetsstempleet for produkter laget med ekte diamanter.

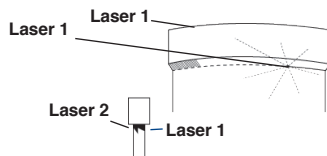
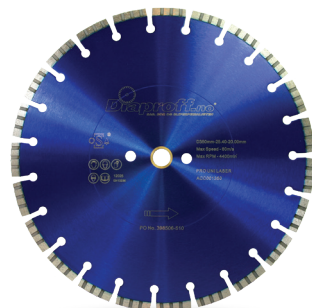

#### Optimal diamantslitasje:

Optimal skjæring pga. proporsjonal nedsliting av bindemiddelet og diamantkortet.



#### For stor slitasje:

Meget høy diamantslitasje siden bløtt diamantsegment blir brukt i bløte byggematerialer som f.eks. abrasive materialer.



#### For stor slitasje:

Manglende skjæreevne siden byggemateriale og bindemiddelet i segmentet er for hardt. (Bindemiddelet blir hardt og «glaseres»)



Kvalitetsslipeprodukter er produsert i hht. OSAs strenge krav. Produksjon og testing er utført i henhold til europeiske sikkerhetsstandarder. Garanterer brukeren den høyeste grad av sikkerhet.



## Informasjon om kapp og saging med diamantsagblader

### Universal eller spesialblad

Når det skal sages i byggematerialer som betong eller tegl er det naturlige valget diamantsagblad. Utfordringen er å velge en kvalitet som takler harde steintyper som f.eks. granitt, som er vesentlig hardere enn betong.

### Slitestykke

Saging i materialer som asfalt krever et slitesterkt blad da dette er et materiale som gir stor slitasje.

### Riktig bladtype

Når det skal sages i abrasive materialer som f.eks. Leca og tegl må det brukes et blad med spesiell diamantmatrise og bindemiddel. For at vi skal kunne gi deg riktige anbefalinger trenger vi informasjon om hvilket materiale som skal brukes, i tillegg til dine maskinspesifikasjoner.

### Våt- eller tørrkapping

Kappeskiver for tørrkapping er som regel laget for bruk på vinkelslipere og håndholdte motorkappere, men kan også brukes i maskiner med vannkjøling. Blader som benytter vannkjøling har lenger levetid og man unngår støvproblemer.

## Tørrkapping

### Gyldne regler

#### Riktig verktøy

Sørg for å velge riktig type sagblad til materialet det skal kuttes i.

#### Rotasjonsretning

Monter skiven så den roterer i riktig retning i henhold til maskinens rotasjonsretning.

#### Belastning

Skjær i rette snitt. Vri ikke bladet i materialets kutt.

Press ikke skiven for hardt mot materialet. Skjær i stedet flere ganger fram og tilbake.

#### Kjøling

Unngå at skiven blir overopphetet. Etter 10-20 sekunder bør den roteres i luften for å få ned temperaturen.

En tommelfinger regel er at bladet skal være like mye i luften som i materialet.

#### Sikkerhet

Kontroller regelmessig at skiven ikke har fått skader (som sprekker) eller at segmenter ikke har fått stor slitasje.

Kontroller regelmessig at skiven ikke har løsnet. Om skiven har blitt overopphetet kan dette resultere i at den mister herdingen og blir skjev (får sidekast).

Bruk nødvendig verneutstyr.

# Diamantsagblader

## Våtkapping

### Gyldne regler

#### Riktig verktøy

Sørg for å velge riktig type sagblad til materialet det skal kuttes i.

#### Rotasjonsretning

Monter skiven så den roterer i riktig retning i henhold til maskinens rotasjonsretning. Hvis bladet er brukt tidligere og retningsindikasjonen er slitt bort kan man se rotasjonsretningen på diamantsegmentet, da det gjerne blir noe avrundet på den siden som går fremover.

#### Velg riktig hastighet.

Sagen går normalt med hastighet som egner seg for den bladdiameteren den er beregnet for. Har sagen hastighetsregulering er generell regel at harde materialer sages med lav hastighet, mens mykere materialer sages med høyere hastighet.

#### Kjøling

Sagblader for våtkapping må ha god kjøling. Sørg derfor for at det tilføres rikelig med vann på begge sider av sagbladet, da vannet også har som oppgave å få slipestøvet vekk fra sagsporet.

#### Sagedybde

Riktig sagedybde er viktig, spesielt ved saging i asfalt. Her er det viktig at sagbladet ikke kommer helt ned til pukke/grusen som ligger under. Dette er et materiale av en annen hardhet og kan ødelegge bladet som er beregnet for asfalten.

Ved saging i betong og asfalt hvor sagbladet har stor diameter (Ø 450 mm eller mer) skal flerstegs kapping benyttes. Kapp da kun 5-8 cm dybde av gangen. Da blir skiven friskjærende og total kappetid kan reduseres med opptil 30%. Ved dype snitt på mer enn 20 cm, anbefales det å første gjøre et kutt med en mindre skive, for deretter å bruke en større skive for det siste dype kappingen.

Saging i fersk betong gjøres for å unngå sprekke-dannelser der det er store flater. Dette blir normalt gjort innen 24 timer etter støpning. Dybden på saging er vanligvis 1/3 - 1/4 av den totale støpetykkelsen. Etter første saging kan snittet behøves å utvides for fuging. Dette krever en skive med diameter på Ø300-350 mm og en tykkelse på 10 mm. Denne operasjonen krever ofte skiver med triangelformede segmenter. Disse er spesielt beregnet for å skjære ekspansjonsfuger som får en faset kant.

#### Sikkerhet

Kontroller regelmessig at skiven ikke har løsnet, fått skader som sprekker eller at segmenter har fått stor slitasje. Om skiven har blitt overopphetet kan dette resultere i at den mister herdingen og blir skjev (får sidekast).

## Bruk alltid nødvendig verneutstyr!

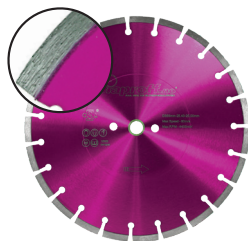

# Diamantsagblader

**Bruksområde:**

Betong m/u armering, takstein, Leca, murstein, granitt, skifer o.l.

## Rapid Laser



Rapid laser er vårt enkleste og rimeligste profesjonelle diamantsagblad. Med 10 mm segment høyde, avbalansert stålstamme og aggressiv diamant matrise for raske kutt og retningsstabilitet. Dobbelttsidig lasersveidde segmenter for optimal personsikkerhet iht. OSA.

**Passer til alle:** Vinkelslipere - elektriske/bensin/hydrauliske håndholdt kappsag - stein og byggsag.  
**Hvorfor:** Økonomi blad - våt/tørr kapping - universal bruk.

Art.nr	Artikkel	Dim [mm]	Senterhull [mm]	Pakn.
RD2013125	Rapid Laser	Ø 125	Ø 22,23	1
RD2013230	Rapid Laser	Ø 230	Ø 22,23	1
RD2013300	Rapid Laser	Ø 300	Ø 25,40 (20,00)	1
RD2013350	Rapid Laser	Ø 350	Ø 25,40 (20, 00)	1
RD2013400	Rapid Laser	Ø 400	Ø 25,40 (20,00)	1

## T-Rex Pro Uni



En av våre bestselgere. Et økonomisk og profesjonelt diamantsagblad med hele 10 mm segmenthøyde. Bladet har turbo segmenter med bløtt bindemiddel og stor konsentrasjon av diamanter. Gir raske kutt, svært god levetid og avbalansert stålstamme for retningsstabilitet. Turbo segment for rask sykloeffekt og utkastelse av skjærestøv. Dobbelttsidig lasersveidde segmenter for optimal personsikkerhet iht. OSA.

**Passer til alle:** Vinkelslipere - elektriske/bensin/hydrauliske håndholdt kappsag - stein og byggsag.  
**Hvorfor:** Økonomi blad - våt/tørr kapping - universal bruk.

Art.nr	Artikkel	Dim [mm]	Senterhull [mm]	Pakn.
ACC001125	T-Rex Pro Uni	Ø 125	Ø 22,23	1
ACC001150	T-Rex Pro Uni	Ø 150	Ø 22,23	1
ACC001180	T-Rex Pro Uni	Ø 180	Ø 22,23	1
ACC001230	T-Rex Pro Uni	Ø 230	Ø 22,23	1
ACC001250	T-Rex Pro Uni	Ø 250	Ø 27,00 (25,40)	1
ACC001300	T-Rex Pro Uni	Ø 300	Ø 25,40 (20,00)	1
ACC001350	T-Rex Pro Uni	Ø 350	Ø 25,40 (20,00)	1
ACC001400	T-Rex Pro Uni	Ø 400	Ø 25,40 (20,00)	1
ACC001450	T-Rex Pro Uni	Ø 450	Ø 25,40	1
ACC001500	T-Rex Pro Uni	Ø 500	Ø 25,40	1

**Bruksområde:**

Betong m/u armering, takstein, granitt rød/grå, skifer, naturstein, kantstein, betong o.l.

## T-Rex Betong



En legende i Norge for kapping av betong m/u armering. Profesjonelt og med alle de riktige detaljene for rask og sikker fremdrift. Sagbladet har 10 mm segmenthøyde og en stor konsentrasjon av riktige diamanter, avbalansert stålstamme og et full ventilert stamme blad sørger for raske kutt og svært lang levetid. Dobbelttsidig lasersveidde segmenter for optimal personsikkerhet iht. OSA.

**Passer til alle:** Vinkelslipere - elektriske/bensin/hydrauliske håndholdt kappsag - stein og byggsag.  
**Hvorfor:** Raske kapp - lang levetid - våt/tørr kapping - bra total økonomi - tid er penger!

Art.nr	Artikkel	Dim [mm]	Senterhull [mm]	Pakn.
ACB2007125	T-Rex Betong	Ø 125	Ø 22,23	1
ACB2007180	T-Rex Betong	Ø 180	Ø 22,23	1
ACB2007230	T-Rex Betong	Ø 230	Ø 22,23	1
ACB2007300	T-Rex Betong	Ø 300	Ø 25,40 (20,00)	1
ACB2007350	T-Rex Betong	Ø 350	Ø 25,40 (20, 00)	1
ACB2007400	T-Rex Betong	Ø 400	Ø 25,40 (20,00)	1
ACB2007450	T-Rex Betong	Ø 450	Ø 25,40	1
ACB2007500	T-Rex Betong	Ø 500	Ø 25,40	1

**Bruksområde:**

Betong m/u armering, betongstein, betongblokker, taksatein o.l.

# Diamantsagblader

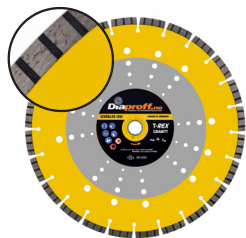

**Bruksområde:**

- Granitt rød/grå, hard skifer

## T-Rex Granitt & Skifer



Norges mest solgte diamantsagblad for kapping av granitt & skifer. 10 mm segmenthøyde, tosidig lasersveis mot segmentslipp, fullventilert kjøling av stamblad og høy diamantkonsentrasjon. Perfekt blad med god økonomi for hard bruk.

**Passer til alle:** Vinkelslipere - elektriske/bensin/hydrauliske håndholdt kappsag - stein og byggsag.  
**Hvorfior:** Rask skjærehastighet - lang levetid - våt/tørr kapping - beste total økonomi - tid er penger!

Art.nr	Artikkel	Dim [mm]	Senterhull [mm]	Pakn.
ACA2006125	T-Rex Granitt & Skifer	Ø 125	Ø 22,23	1
ACA2006230	T-Rex Granitt & Skifer	Ø 230	Ø 22,23	1
ACA2006300	T-Rex Granitt & Skifer	Ø 300	Ø 25,40 (20,00)	1
ACA2006350	T-Rex Granitt & Skifer	Ø 350	Ø 25,40 (20, 00)	1
ACA2006400	T-Rex Granitt & Skifer	Ø 400	Ø 25,40 (20,00)	1
ACA2006450	T-Rex Granitt & Skifer	Ø 450	Ø 25,40	1



**Bruksområde:**

Betong m/u armering, granitt, Leca, støpegods, metall, plast

## T-Rex Combo Asfalt/betong/granitt



Nyutviklet kombi diamantblad med 10 mm segmenthøyde, 3 ulike diamant matrise r og segmenter for bruk i både betong - granitt og asfalt. Nedfelle støtsegmenter og turbosegmenter for rask utkastelse av skjærestøv. T-REX Combo passer spesielt for deg som ikke ønsker å byte sagblad i forhold til material valg. Perfekt for utleie bransjen. Dobbeltsidig lasersveidde segmenter for optimal personsikkerhet iht. OSA.

**Passer til alle:** Vinkelslipere - elektriske/bensin/hydrauliske håndholdt kappsag - stein og byggsag.  
**Hvorfior:** Universal blad - våt/tørr kapping - et blad til nesten alt.

Art.nr	Artikkel	Dim [mm]	Senterhull [mm]	Pakn.
PC9000300	T-Rex Combo	Ø 300	Ø 25,4 (20,0)	1
PC9000350	T-Rex Combo	Ø 350	Ø 25,4 (20,0)	1
PC9000400	T-Rex Combo	Ø 400	Ø 25,4 (20,0)	1
PC9000450	T-Rex Combo	Ø 450	Ø 25,4	1
PC9000500	T-Rex Combo	Ø 500	Ø 25,4	1

## DIAX Predator



Super profesjonelt diamantsagblad med tredimensjonalt optimalisert diamant matrise og 12 mm segmenthøyde sikrer 100% overlegen skjærehastighet og levetid. Dobbeltsidig lasersveidde segmenter for optimal personsikkerhet iht. OSA. Full ventilert bladstamme for maksimal kjøling og utkastelse av skjærestøv. Ø125 og Ø230 leveres også med M14 innfesting for slett saging med vinkelslipere.

**Passer til alle:** Vinkelslipere - elektriske/bensin/hydrauliske håndholdt kappsag - stein og byggsag.  
**Hvorfior:** Raskeste bladet - lang levetid - våt/tørr kapping - beste total økonomi - tid er penger!

Art.nr	Artikkel	Dim [mm]	Senterhull [mm]	Pakn.
DIAX-P20019125	DIAX Predator	Ø 125	Q 22,23	1
DIAX-P20019M14	DIAX Predator	Ø 125	M14	1
DIAX-P20019230	DIAX Predator	Ø 230	Q 22,23	1
DIAX-P20019230M14	DIAX Predator	Ø 230	Q 22,23	1
DIAX-P20019300	DIAX Predator	Ø 300	Q 25,40 (20,00) + 6 PH	1
DIAX-P20019350	DIAX Predator	Ø 350	Q 25,40 (20,00) + 6 PH	1
DIAX-P20019400	DIAX Predator	Ø 400	Q 25,40 (20,00) + 6 PH	1
DIAX-P20019401	DIAX Predator	Ø 400	Q 25,40 (20,00) + 6 PH	1
DIAX-P20019450	DIAX Predator	Ø 450	Q 25,40 + 6 PH	1
DIAX-P20019500	DIAX Predator	Ø 500	Q 25,40 + 6 PH	1



\* Forskjæringsblad

**Bruksområde:**

Betong, ekstremt armert betong, granitt rød/grå, hard skifer o.l.

# Diamantsagblader



## DIA X Predator Silent



Ofte er lyd ved saging et problem! DIA X Predator Silent er et profesjonelt diamantsagblad som sikrer 100% overlegen skjærehastighet og levetid. Bladet har lydempet stamme, tredimensjonalt optimalisert diamant matrise og 12 mm segmenthøyde. Dobbelttsidig lasersveidete segmenter for optimal personsikkerhet iht. OSA. Full ventilert bladstamme for maksimal kjøling og utkastelse av skjærestøv. Med dette bladet reduserer du lyd med 10-14 desibel.

**Passer til alle:** Vinkelslipere - elektriske/bensin/hydrauliske håndholdt kappsag - stein og byggsag.  
**Hvorfor:** Lavt lydnivå - lang levetid - våt/tørr kapping - beste total økonomi - tid er penger!

Art.nr	Artikkel	Dim [mm]	Senterhull [mm]	Pakn.
DIAX-PS230	DIAX Predator Silent	Ø 230	Ø 22,23	1
DIAX-PS300	DIAX Predator Silent	Ø 300	Ø 25,40 (20.00)	1
DIAX-PS350	DIAX Predator Silent	Ø 350	Ø 25,40 (20,00)	1
DIAX-PS400	DIAX Predator Silent	Ø 400	Ø 25,40 (20, 00)	1
DIAX-PS450	DIAX Predator Silent	Ø 450	Ø 25,40	1

**Bruksområde:**

Betong m/lu armering, granitt rød/grå, naturstein, skifer, steniplater



## DIA X Predator Thin



Ultra tynt og profesjonelt diamantsagblad med tredimensjonalt optimalisert diamant matrise og 12 mm segmenthøyde. Sikrer 100% overlegen skjærehastighet og lang levetid. Dobbelttsidig laser sveidete segmenter for optimal personsikkerhet iht. OSA. Full ventilert bladstamme for maksimal kjøling og utkastelse av skjærestøv. Leveres med forsenkede hull for slett saging.

**Passer til alle:** Vinkelslipere - elektriske/bensin/hydrauliske håndholdt kappsag - stein og byggsag.  
**Hvorfor:** Tynt og svært fr skjærende blad - leng levetid - våt eller tørr kapping - best total økonomi.

Art.nr	Artikkel	Dim [mm]	Senterhull [mm]	Pakn.
DIAX-PT2019300	DIAX Ptreator Thin	Ø 300	Ø 25,40 (20.00) + 6 PH	1
DIAX-PT2019350	DIAX Ptreator Thin	Ø 350	Ø 25,40 (20.00) + 6 PH	1
DIAX-PT2019400	DIAX Ptreator Thin	Ø 400	Ø 25,40 (20.00) + 6 PH	1
DIAX-PT2019450	DIAX Ptreator Thin	Ø 450	Ø 25,40 (20.00) + 6 PH	1
DIAX-PT2019540	DIAX Ptreator Thin	Ø 540	Ø 25,40 (20.00) + 6 PH	1

**Bruksområde:**

Betong, ekstremt armert betong, granitt rød/grå, hard skifer o.l.



## DIA X Zumo



Super profesjonelt diamantsagblad som overgår alle andre typer diamantverktøy verden over når det gjelder skjærehastighet og levetid i armert betong og granitt. Med systematisk plassering tredimensjonalt, optimaliserte diamantkorn og 10 mm segmenthøyde sikres kontinuerlig inngrep av lik mengde diamant til enhver tid. Ekstrem skjærehastighet og minimum 30% lengre levetid enn noe annet sagblad på markedet. Alle våre diamantsagblader er EN13236 og OSA godkjent noe som er påbudt på alt diamantverktøy i Norge.

Art.nr	Artikkel	Dim [mm]	Senterhull [mm]	Pakn.
Z100350	DIAX Zumo	Ø 350	Ø 25,40	1
Z100400	DIAX Zumo	Ø 400	Ø 25,40	1
Z100450	DIAX Zumo	Ø 450	Ø 25,40	1

**Bruksområde:**

Betong, ekstremt armert betong, granitt rød/grå, hard skifer o.l.

# Diamantsagblader



### Bruksområde:

Betong, ekstremt armert betong

### Passer til alle:

Elektriske/høyfrekvens/hydrauliske svake vegg sager - gulvsager opptil 11 KW

### Hvorfor:

Svært raskt - lang levetid - våtkapping - avbalanserte stammer.

Leveres med innv. senterhull Ø60/25,4+ slettsagingshull.

## DIA X Turbo DX11



DIA X TURBO DX 11 innehar nytviklet diamantteknologi og er et super profesjonelt sagblad med tredimensjonalt optimalisert diamant matrise og hele 12 mm segmenthøyde som sikrer 100% overlegen skjærehastighet og levetid. Dobbelttsidig lasersveide segmenter for optimal personsikkerhet iht. OSA. Aggressiv tanning, myk binding, proppfullt av diamanter og leveres ferdig med hull for slettsaging.

Art.nr	Artikkel	Dim [mm]	Tykkelse [mm]	Pakn.
DX11-20190600	DIAX Turbo DX11	Ø 600	3,6	1
DX11-20190601	DIAX Turbo DX11	Ø 600	4,4	1
DX11-20190602	DIAX Turbo DX11	Ø 600	5,0	1
DX11-20190650	DIAX Turbo DX11	Ø 650	5,0	1
DX11-20190700	DIAX Turbo DX11	Ø 700	4,4	1
DX11-20190750	DIAX Turbo DX11	Ø 750	4,4	1
DX11-20190800	DIAX Turbo DX11	Ø 800	4,2	1
DX11-20190801	DIAX Turbo DX11	Ø 800	4,4	1
DX11-20190802	DIAX Turbo DX11	Ø 800	4,8	1
DX11-20190900	DIAX Turbo DX11	Ø 900	4,4	1
DX11-20191000	DIAX Turbo DX11	Ø 1000	4,2	1
DX11-20191001	DIAX Turbo DX11	Ø 1000	4,8	1
DX11-20191200	DIAX Turbo DX11	Ø 1200	4,4	1
DX11-20191201	DIAX Turbo DX11	Ø 1200	4,8	1



### Bruksområde:

Betong, ekstremt armert betong

### Passer til alle:

Elektriske/høyfrekvens/hydrauliske vegg sager - gulvsager 12-25 KW

### Hvorfor:

Svært raskt - lang levetid - våt kapping - avbalanserte stammer.

Leveres med innv. senterhull Ø60/25,4+ slettsagingshull.

## DIA X Turbo DX25



DIA X TURBO DX 25 innehar nytviklet diamant teknologi og er et super profesjonelt sagblad med tredimensjonalt optimalisert diamant matrise og hele 12 mm segmenthøyde sikrer 100% overlegen skjærehastighet og levetid. Dobbelttsidig lasersveide segmenter for optimal personsikkerhet iht. OSA. Aggressiv tanning, myk-medium binding proppfullt av diamanter og leveres ferdig med hull for slettsaging.

Art.nr	Artikkel	Dim [mm]	Tykkelse [mm]	Pakn.
DX25-20190600	DIAX Turbo DX25	Ø 600	3,6	1
DX25-20190601	DIAX Turbo DX25	Ø 600	4,4	1
DX25-20190602	DIAX Turbo DX25	Ø 600	5,0	1
DX25-20190650	DIAX Turbo DX25	Ø 650	5,0	1
DX25-20190700	DIAX Turbo DX25	Ø 700	4,4	1
DX25-20190750	DIAX Turbo DX25	Ø 750	4,4	1
DX25-20190800	DIAX Turbo DX25	Ø 800	4,2	1
DX25-20190801	DIAX Turbo DX25	Ø 800	4,4	1
DX25-20190802	DIAX Turbo DX25	Ø 800	4,8	1
DX25-20190900	DIAX Turbo DX25	Ø 900	4,4	1
DX25-20191000	DIAX Turbo DX25	Ø 1000	4,2	1
DX25-20191001	DIAX Turbo DX25	Ø 1000	4,8	1
DX25-20191200	DIAX Turbo DX25	Ø 1200	4,4	1
DX25-20191201	DIAX Turbo DX25	Ø 1200	4,8	1

# Diamantsagblader



## DIAX Crown DC11



DIAX CROWN DC11 innehar nyutviklet diamant teknologi og er et super profesjonelt sagblad med tredimensjonalt optimalisert diamant matrise og hele 12 mm segmenthøyde sikrer 100% overlegen skjærehastighet og levetid. Dobbeltsidig lasersveidde segmenter for optimal personsikkerhet iht. OSA. Aggressiv tanning, myk proppfull av diamanter og leveres ferdig med hull for slettsaging. **Finnes også i lyddempet utgave i dimensjon Ø600 mm og Ø800 mm.**

### Bruksområde:

Betong, ekstremt armert betong

### Passer til alle:

Elektriske/høyfrekvens/hydrauliske vegg-sager - gulvsager opptil 11 KW

### Hvorfor:

Svært raskt - lang levetid - våtkapping - avbalanserte stammer.

Leveres med innv. senterhull Ø60/25,4+ slettsagingshull.

Art.nr	Artikkel	Dim [mm]	Tykkelse [mm]	Pakn.
DC11-20190550	DIAX Crown DC11	Ø 550	3,6	1
DC11-20190600	DIAX Crown DC11	Ø 600	4,4	1
DC11-20190601	DIAX Crown DC11	Ø 600	5,0	1
DC11-20190601S	DIAX Crown DC11 Lyddempet	Ø 600	4,4	1
DC11-20190650	DIAX Crown DC11	Ø 650	5,0	1
DC11-20190700	DIAX Crown DC11	Ø 700	4,4	1
DC11-20190750	DIAX Crown DC11	Ø 750	4,4	1
DC11-20190800	DIAX Crown DC11	Ø 800	4,2	1
DC11-20190801	DIAX Crown DC11	Ø 800	4,4	1
DC11-20190802	DIAX Crown DC11	Ø 800	4,8	1
DC11-20190802S	DIAX Crown DC11 Lyddempet	Ø 800	4,4	1
DC11-20190900	DIAX Crown DC11	Ø 900	4,4	1
DC11-20191000	DIAX Crown DC11	Ø 1000	4,2	1
DC11-20191001	DIAX Crown DC11	Ø 1000	4,8	1
DC11-20191200	DIAX Crown DC11	Ø 1200	4,4	1
DC11-20191201	DIAX Crown DC11	Ø 1200	4,8	1



## DIAX Crown DC25



DIAX CROWN DC25 innehar nyutviklet diamantteknologi og er et super profesjonelt sagblad med tredimensjonalt optimalisert diamant matrise og hele 12 mm segmenthøyde som sikrer 100% overlegen skjærehastighet og levetid. Dobbeltsidig lasersveidde segmenter for optimal personsikkerhet iht. OSA. Kroneformede segmenter, myk-medium binding, proppfullt av diamanter. Leveres ferdig med hull for slettsaging. **Finnes også i lyddempet utgave i dimensjon Ø600 mm og Ø800 mm.**

### Bruksområde:

Betong, ekstremt armert betong

### Passer til alle:

Elektriske / høyfrekvens / hydrauliske vegg-sager - gulvsager fra 12- 25 KW.

### Hvorfor:

Svært raskt - lang levetid - våtkapping - avbalanserte stammer.

Leveres med innv. senterhull Ø60/25,4+ slettsagingshull.

Art.nr	Artikkel	Dim [mm]	Tykkelse [mm]	Pakn.
DC25-20190550	DIAX Crown DC25	Ø 550	3,6	1
DC25-20190600	DIAX Crown DC25	Ø 600	3,6	1
DC25-20190601	DIAX Crown DC25	Ø 600	4,4	1
DC25-20190602	DIAX Crown DC25	Ø 600	5,0	1
DC25-20190602S	DIAX Crown DC25 Lyddempet	Ø 600	4,4	1
DC25-20190650	DIAX Crown DC25	Ø 650	5,0	1
DC25-20190700	DIAX Crown DC25	Ø 700	4,4	1
DC25-20190750	DIAX Crown DC25	Ø 750	4,4	1
DC25-20190800	DIAX Crown DC25	Ø 800	4,2	1
DC25-20190801	DIAX Crown DC25	Ø 800	4,4	1
DC25-20190802	DIAX Crown DC25	Ø 800	4,8	1
DC25-20190801S	DIAX Crown DC25 Lyddempet	Ø 800	4,4	1
DC25-20190900	DIAX Crown DC25	Ø 900	4,4	1
DC25-20191000	DIAX Crown DC25	Ø 1000	4,2	1
DC25-20191001	DIAX Crown DC25	Ø 1000	4,8	1
DC25-20191200	DIAX Crown DC25	Ø 1200	4,4	1
DC25-20191201	DIAX Crown DC25	Ø 1200	4,8	1

**Bruksområde:**

Betong m/u armering, granitt,  
Leca, støpegods, metall, tegl

## DIA X ringsagblad Dragon Saw



Profesjonelle ringsagblader til Dragon Saw maskiner med 10 mm segmenthøyde og tredimensjonalt optimalisert diamant matrise sikrer 100% overlegen skjærehastighet og levetid. Dobbeltsidig lasersveidde segmenter for optimal personsikkerhet iht. OSA. Leveres i Ø400 og Ø500 - 1 spors i fire ulike hardheter, avhengig av materialet som skal skjæres. Spør oss om råd!

**Passer til alle:** Elektriske/ bensin/ hydraulisk Dragon saw ringsag.

**Hvorfors:** Dragon Saw har markedets største kappe dybde på inntil 40 cm.

Art.nr	Artikkel	Hardhet	Dim [mm]	Pakn.
DS400	Ekstremt armert betong	Soft	Ø 400	1
DS401	Normal armert betong	Medium	Ø 400	1
DS402	Ductil V-teck vacuum	Vacuum	Ø 400	1
DS500	Normal armert betong	Medium	Ø 500	1
DS501	Ekstremt armert betong	Soft	Ø 500	1
DS502	Ductil V-teck vacuum	Vacuum	Ø 500	1
10991840	Slideplate vannndyse	-	-	1

**Bruksområde:**

Betong m/u armering, granitt,  
Leca, støpegods, metall, tegl

## DIA X ringsagblad Husqvarna



Profesjonelle ringsagblader til Husqvarna maskiner med 8 mm segmenthøyde, høy konsentrasjon på diamant matrise, optimale bindinger og tredimensjonalt sikrer 100% overlegen skjærehastighet og levetid. Dobbeltsidig lasersveidde segmenter for optimal personsikkerhet iht. OSA. Leveres i Ø350 & Ø430 - 1 spors i fire ulike hardheter avhengig av material som skal skjæres.

**Passer til alle:** Elektriske/ bensin/ hydraulisk Husqvarna ringsag.

**Hvorfors:** Super rask skjære hastighet - god totaløkonomi - tid er penger!

Art.nr	Artikkel	Hardhet	Dim [mm]	Pakn.
UCK001350	Ekstremt armert betong	Soft	Ø 350	1
UCK001351	Normal armert betong	Medium	Ø 350	1
UCK001352	Abrasiv tegl	Hard	Ø 350	1
UCK001347	DIA X Ringsagblad	Soft	Ø 350	1
UCK001353	Ringsagblad ductil V-teck	Vacuum	Ø 350	1
UCK001360	Ekstremt armert betong	Soft	Ø 430	1
UCK001363	Ductil V-teck vacuum	Vacuum	Ø 430	1
UCK001354	Drivhjul - K-3600 Ringsag	-	-	1

**Bruksområde:**

Betong m/u armering, granitt,  
Leca, støpegods, tegl

## DIA X ringsagblad AGP



Profesjonelle ringsagblader til AGP maskiner med 10 mm segmenthøyde og tredimensjonalt optimalisert diamant matrise sikrer 100% overlegen skjærehastighet og levetid. Dobbeltsidige lasersveidde segmenter for optimal personsikkerhet iht. OSA. Leveres i Ø330 & Ø400 - 3 spors. Spør oss om råd.

**Passer til alle:** Elektriske/ bensin/ hydraulisk AGP ringsag.

**Hvorfors:** Rask skjære hastighet - lang levetid - god totaløkonomi - tid er penger!

Art.nr	Artikkel	Hardhet	Dim [mm]	Pakn.
AGP-RING330	Ekstremt armert betong	Soft	Ø 330	1
AGP-RING400	Ekstremt armert betong	Soft	Ø 400	1
AGP-WHEEL	Drivhjul	-	-	1



**Bruksområde:**

Betong m/u armering, granitt,  
Leca, støpegods, metall, tegl

## DIA X ringsagblader Weka



Profesjonelle ringsagblader til Weka maskiner med 10 mm segmenthøyde og tredimensjonalt optimalisert diamant matrise sikrer 100% overlegen skjærehastighet og levetid. Dobbeltsidig lasersveidde segmenter for optimal personsikkerhet iht. OSA. Leveres i Ø400 - 2 spors i tre ulike hardheter avhengig av material du skal skjære i. Spør oss om råd.

**Passer til alle:** Elektriske Weka ringsag.

**Hvorfør:** Rask skjære hastighet - lang levetid - god totaløkonomi - tid er penger!

Art.nr	Artikkel	Hardhet	Dim [mm]	Pakn.
WEKA-RING400	Ekstremt armert betong	Soft	Ø 400	1
WEKA-RING403	Normal armert betong	Medium	Ø 400	1
WEKA-RINGDUCTIL	Ringsagblad ductil V-teck	Vacuum	Ø 400	1
WEKA-WHEEL	Weka Drivhjul	-	-	1

**Bruksområde:**

Betong m/u armering, granitt,  
Leca, støpegods, metall, tegl

## DIA X ringsagblader Hycon, Dr. Bender og Eibenstock



Profesjonelle ringsagblader til Hycon - Dr Bender - Eibenstock maskiner med 10 mm segmenthøyde og tredimensjonalt optimalisert diamant matrise sikrer 100% overlegen skjærehastighet og levetid. Dobbeltsidig lasersveidde segmenter for optimal personsikkerhet iht. OSA. Leveres i Ø400 - tre spors i tre ulike hardheter avhengig av material du skal skjære i. Spør oss om råd.

**Passer til alle:** Elektriske/høyfrekvens/hydraulisk Hycon -Dr Bender - Eibenstock ringsager.

**Hvorfør:** Rask skjære hastighet - lang levetid - god totaløkonomi - tid er penger!

Art.nr	Artikkel	Hardhet	Dim [mm]	Pakn.
HDBE-RING400	Ekstremt armert betong	Soft	Ø 400	1
HDBE-RING401	Normal armert betong	Medium	Ø 400	1
HDBE-RING402	Ductil V-teck vacuum	Vacuum	Ø 400	1
HDBE-WHEEL	Drivhjul	-	-	1

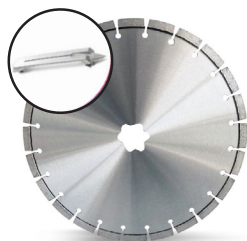

## Soff-Cut



Diamantblad til spesialmaskiner som SOFF – CUT maskiner og lignende. Brukes på ferske støpte betonggulv for å skjære ut ekspansjons fuger inntil 2 timer etter at gulv er støpt eller rett før overflaten skal ferdigstilles. SOFF – CUT maskiner er designet for å skjære fra 25-75 mm dybde i fersk betong. Vi leverer disse bladene i hele 5 diametere og med hvert blad kommer en fugeskinne. Patentert innfesting på sagblad! Dobbeltsidig lasersveidde segmenter for optimal personsikkerhet iht. OSA.

**Bruksområde:** Fersk betong.

**Passer til alle:** SOFF – CUT sager – tilsvarende sager.

**Hvorfør:** Rask skjære hastighet - lang levetid - god totaløkonomi - tid er penger!

Dette er det beste alternativet og er brukt i en årrekke på Norske byggeplasser.

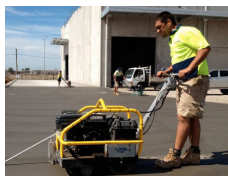

Art.nr	Artikkel	Dim [mm]	Pakn.
LW150-TAH	Soff-Cut diamantblad	Ø 150	1
LW200-TAH	Soff-Cut diamantblad	Ø 200	1
LW250-TAH	Soff-Cut diamantblad	Ø 250	1
LW300-TAH	Soff-Cut diamantblad	Ø 300	1
LW350-TAH	Soff-Cut diamantblad	Ø 350	1

# Diamantsagblader

**Bruksområde:**

Asfalt og abrasiv stein

## T-Rex Asfalt



Utvilsomt noe av det ypperste innenfor diamantblader til asfaltkapping, men likevel prisgunstig. Vårt mest solgte diamantblad for asfaltkapping med svake til medium sterke motorer tørt eller vått. Med hele 10 mm segmenthøyde, kvalitetsdiamanter og lasersveidde segmenter. Nedfelle støttesegmenter i stålkjernen sikrer mot segmentslipp når du kutter ned i pukken under asfalten. Dobbeltstidig lasersveidde segmenter for optimal personsikkerhet iht. OSA

**Passer til alle:** Asfaltsager - elektriske/ bensin/ hydrauliske håndholdt kappsag - stein og byggsag.

**Hvorfør:** Leveres m/ støttesegment - lang levetid - våt/ tørr kapping - best total økonomi.

Art.nr	Artikkel	Dim [mm]	Senterhull [mm]	Pakn.
DPN2002230	T-Rex Asfalt	Ø 230	Ø 22,23	1
DPN2002250	T-Rex Asfalt	Ø 250	Ø 27,00 (25,40) + 2 PH	1
DPN2002300	T-Rex Asfalt	Ø 300	Ø 27,00 (25,40) + 2 PH	1
DPN2002350	T-Rex Asfalt	Ø 350	Ø 27,00 (25,40) + 2 PH	1
DPN2002400	T-Rex Asfalt	Ø 400	Ø 27,00 (25,40) + 2 PH	1
DPN2002450	T-Rex Asfalt	Ø 450	Ø 27,00 (25,40) + 2 PH	1
DPN2002500	T-Rex Asfalt	Ø 500	Ø 25,40 + 2 PH	1
DPN2002600	T-Rex Asfalt	Ø 600	Ø 60,00 (25,40) + 2 PH	1
DPN2002800	T-Rex Asfalt	Ø 800	Ø 60,00 (25,40) + 2 PH	1

**Bruksområde:**

Asfalt og abrasiv stein

## DIAX Asfalt Ekstreme



Super profesjonelt diamant sagblad med tredimensjonalt optimalisert diamant matrise og 12 mm segmenthøyde sikrer 100% overlegen skjærehastighet og levetid. Dobbeltstidig lasersveidde segmenter for optimal personsikkerhet iht. OSA. Leveres med hardmetall beskyttelse for å beholde bredde på stammen når bladet treffer puk under asfalten. Garantert det asfaltbladet du oppnår flest skjæremeter med.

**Passer til alle:** Asfaltsager - elektriske/ bensin/ hydrauliske håndholdt kappsag - stein og byggsag.

**Hvorfør:** Leveres m/ støttesegment - lang levetid - våt/ tørr kapping - best total økonomi.

Art.nr	Artikkel	Dim [mm]	Senterhull [mm]	Pakn.
FAX20SR-0250	DIAX Asfalt PRO	Ø 250	Ø 27,00 (25,40) + 2 PH	1
FAX20SR-0300	DIAX Asfalt PRO	Ø 300	Ø 27,00 (25,40) + 2 PH	1
FAX20SR-0350	DIAX Asfalt PRO	Ø 350	Ø 27,00 (25,40) + 2 PH	1
FAX20SR-0400	DIAX Asfalt PRO	Ø 400	Ø 27,00 (25,40) + 2 PH	1
FAX20SR-0450	DIAX Asfalt PRO	Ø 450	Ø 27,00 (25,40) + 2 PH	1
FAX20SR-0500	DIAX Asfalt PRO	Ø 500	Ø 25,40 + 2 PH	1
FAX20SR-0600	DIAX Asfalt PRO	Ø 600	Ø 60,00 (25,40) + 2 PH	1
FAX20SR-0800	DIAX Asfalt PRO	Ø 800	Ø 60,00 (25,40) + 2 PH	1

# Diamantsagblader



**Bruksområde:**

Asfalt og abrasiv stein

## DIAX Asfalt Silencio



Lyddempet super profesjonelt diamantsagblad med tredimensjonalt optimalisert diamant matrise og 12 mm segmenthøyde sikrer 100% overlegen skjærehastighet og levetid. Dobbelttidig lasersveidde segmenter for optimal personsikkerhet iht. OSA. Leveres med hardmetall beskyttelse for å beholde bredde på stammen når bladet treffer pukk under asfalten. Garantert det asfaltbladet du oppnår flest skjæremeter med.

**Passer til alle:** Asfaltsager - elektriske/ bensin/ hydrauliske håndholdt kappsag - stein og byggsag.  
**Hvorfor:** Leveres m/ støttesegment - lang levetid - våt/ tørr kapping - best total økonomi.

Art.nr	Artikkel	Dim [mm]	Senterhull [mm]	Pakn.
DAS2019250	DIAX Asfalt SILENCIO	Ø 250	Ø 27,00 (25,40) + 2 PH	1
DAS2019300	DIAX Asfalt SILENCIO	Ø 300	Ø 27,00 (25,40) + 2 PH	1
DAS2019350	DIAX Asfalt SILENCIO	Ø 350	Ø 27,00 (25,40) + 2 PH	1
DAS2019400	DIAX Asfalt SILENCIO	Ø 400	Ø 27,00 (25,40) + 2 PH	1
DAS2019450	DIAX Asfalt SILENCIO	Ø 450	Ø 27,00 (25,40) + 2 PH	1
DAS2019500	DIAX Asfalt SILENCIO	Ø 500	Ø 25,40 + 2 PH	1
DAS2019600	DIAX Asfalt SILENCIO	Ø 600	Ø 60,00 (25,40) + 2 PH	1
DAS2019800	DIAX Asfalt SILENCIO	Ø 800	Ø 60,00 (25,40) + 2 PH	1



**Bruksområde:**

Asfalt og abrasiv stein

## Asfalt fugefres diamantblad



Spesialblad for utfresing av spor til kabel-nedleggelse i asfalt. Fres spor fra 6-20 mm i bredde. Avhengig av maskinens HK kan vi anbefale deg rett blad. Våre sagblader leveres med lasersveidde segmenter for maksimal livslengde. Dobbelttidig lasersveidde segmenter for optimal personsikkerhet iht. OSA.

**Passer til alle:** Asfaltsager - elektriske/ bensin/ hydrauliske håndholdt kappsag - stein og byggsag.  
**Hvorfor:** Leveres m/ støttesegment - lang levetid - våt/ tørr kapping - best total økonomi.

Fugefres Art.nr	Dim [mm]	Segm.bredde [mm]	Senter [mm]	Pakn.
AF3006 / AF3008 / AF3010 / AF3015 / AF3020	Ø 300	6 / 8 / 10 / 15 / 20	Ø 25,4	1
AF3506 / AF3508 / AF3510 / AF3515 / AF3520	Ø 350	6 / 8 / 10 / 15 / 20	Ø 25,4	1
AF4006 / AF4008 / AF4010 / AF4015 / AF4020	Ø 400	6 / 8 / 10 / 15 / 20	Ø 25,4	1
AF4506 / AF4508 / AF4510 / AF4515 / AF4520	Ø 450	6 / 8 / 10 / 15 / 20	Ø 25,4	1





## PCD blader



PCD blader har polykrystallinske diamanter. Disse består av mikro syntetisk diamantpulver, bundet sammen ved "sintring" under høyt trykk og temperaturer. PCD, et nytt funksjonelt kompositt laget av polykrystallinske diamanter (PCD) og wolframkarbid substrater ved svært høy temperatur og pressteknologi, dette gir høy hardhet, høy slitestyrke og termisk ledningsevne. PCD er blitt det ideelle materialet for kutteskiver, boring og slipeverktøy.

**Bruksområde:** Kutting av sementfiberplater, harde komposittplater, kryssfiner og sponplater.

Velegnet for bærbare sager, bordsager og kappsager. Levettiden er 50 ganger lenger enn et TCT blad.

Art.nr	Artikkel	Dim [mm]	Tykkelse [mm]	Inv.hull	Segmentantall	Pakn.
GE150-PCD	PCD blad	Ø 150	4,0	20	6	1
GE160-PCD	PCD blad	Ø 160	4,0	20	6	1
GE184-PCD	PCD blad	Ø 184	4,0	20	6	1
GE215-PCD	PCD blad	Ø 215	4,0	20	8	1
GE230-PCD	PCD blad	Ø 230	4,0	20	8	1
GE250-PCD	PCD blad	Ø 250	4,0	20	8	1
GE300-PCD	PCD blad	Ø 300	4,0	20	12	1



PCD segmenter

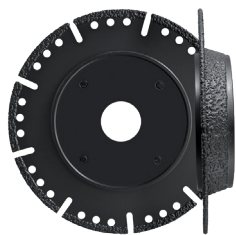
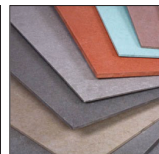

## V-Tech PR-540 Diamantblad – fres



V-Tech er innovasjon. Diamanter som ikke ligger i metallbinding, men påsatt ved bruk av vakuum sintring. Du får et fri skjærende blad med ekstrem skjærehastighet i mange materialer. Bladet kapper og sliper fasen på de fleste stål - støpejern - PVC og plast rør i en operasjon. Du forenkler og utfører sammen koplinger av rør mye raskere og tryggere med dette verktøyet.

**Passer til alle:** Vinkelslipere - elektriske/ bensin /hydrauliske håndholdt kappsag - bygg- og produksjonssag o.l.

**Hvorfot:** Erstatte fiberskiver med inntil 50 ganger livslengde, skjærer utrolig raskt i nesten alt.

Art.nr	Artikkel	Dim [mm]	Segm.høyde [mm]	Senterhull [mm]	Pakn.
PR540125	V-Tech PR-540	Ø 125	3	Ø 22,23	1
PR540230	V-TECH PR-540	Ø 230	4	Ø 22,23	1
PR540300	V-Tech PR-540	Ø 300	4	Ø 20	1
PR540350	V-Tech PR-540	Ø 350	4	Ø 20	1

### Bruksområde:

Støpejern, rust /syre fritt stål, jernbaneskinner, alle andre typer stål, aluminium, treverk, polyester, glassfiber, PVC rør, plastikk, Decraplater, armeringsjern osv.



**Bruksområde:**

Støpejern, rust /syre fritt stål, jernbaneskinner, alle andre typer stål, aluminium, treverk, polyester, glassfiber, PVC rør, plastikk, Decraplater, armeringsjern osv.

## V-Tech Ductile diamantblad



V-Tech er innovasjon. Diamanter som ikke ligger i metallbinding, men påsatt ved bruk av vakuum sintring. Du får et fri skjærende blad med ekstrem skjærehastighet i mange materialer. Aluminiumoksid er påført på sidene av bladet for sliping, fase av rør og kanter. Dette bladet erstatter normale fiber kappskiver og holder inntil 50 ganger lengre livslengde. Du slipper støv, lukt og du kan påføre vann uten å skade bladet.

**Passer til alle:** Vinkelslipere - elektriske/ bensin/ hydrauliske håndholdt kappsag - bygg og produksjonssag.

**Hvorfør:** Erstatter fiberskiver med inntil 50 ganger livslengde. Skjærer utrolig raskt i nesten alt.

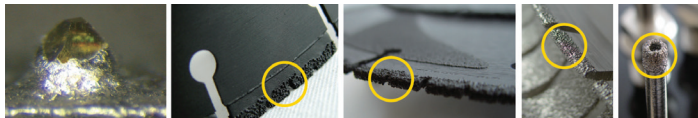

Art.nr	Artikkel	Dim [mm]	Senterhull [mm]	Pakn.
DCB2008125	V-Tech Ductile	Ø 125	Ø 22,23	1
DCB2008230	V-Tech Ductile	Ø 230	Ø 22,23	1
DCB2008250	V-Tech Ductile	Ø 250	Ø 25,40 (20,00)	1
DCB2008300	V-Tech Ductile	Ø 300	Ø 25,40 (20,00)	1
DCB2008350	V-Tech Ductile	Ø 350	Ø 25,40 (20,00)	1
DCB2008400	V-Tech Ductile	Ø 400	Ø 25,40 (20,00)	1
DCB2008450	V-Tech Ductile	Ø 450	Ø 25,40	1
DCB2008500	V-Tech Ductile	Ø 500	Ø 25,40	1
DCB2008600	V-Tech Ductile	Ø 600	Ø 25,40	1
DCB2008800	V-Tech Ductile	Ø 800	Ø 25,40	1



**Bruksområde:**

Porcelenato fliser, ceramic, smykkepreparater, ulike bergarter, skifer o.l.

**Bruksområde:**

Ekstremt harde Porcelenato fliser, ceramic, bergarter, granitt rød/grå, alle skifer typer marmor

**Bruksområde:**

Ekstremt harde Porcelenico fliser, ceramic, bergarter, granitt rød/ grå, alle skifer typer marmor

## T-Rex Flis



Helbane diamantblad med høykvalitets diamanter og kobberbinding for de hardeste materialer. Dette bladet er levert i en årrekke til norske flis og murmestere. Tynt blad, men retningsstabil og suverene skjære egenskaper. Med helbane blad kan du unngå avflassing av glassur på fliser o.l. Du får robust, pene snitt og lang livstid.

**Passer til alle:** Vinkelslipere - flisesager - stein- og byggsager.

**Hvorfør:** Rene kutt uten avbrykk - raske kutt - lang livslengde - toppkvalitet.

Art.nr	Artikkel	Dim [mm]	Senterhull [mm]	Pakn.
BCD100190	T-Rex Flis	Ø 80	Ø 15,00	1
BCD100199	T-Rex Flis	Ø 85	Ø 15,00	1
BCD100200	T-Rex Flis	Ø 110	Ø 22,23	1
BCD100201	T-Rex Flis	Ø 125	Ø 22,23	1
BCD100202	T-Rex Flis	Ø 150	Ø 30,00 (25,40)	1
BCD100203	T-Rex Flis	Ø 180	Ø 30,00 (25,40)	1
BCD100204	T-Rex Flis	Ø 200	Ø 30,00 (25,40)	1
BCD100205	T-Rex Flis	Ø 230	Ø 30,00 (25,40)	1
BCD100206	T-Rex Flis	Ø 250	Ø 30,00 (25,40)	1
BCD100207	T-Rex Flis	Ø 300	Ø 30,00 (25,40)	1
BCD100208	T-Rex Flis	Ø 350	Ø 30,00 (25,40)	1

## Viper X



Ultra tynt diamantsagblad med forsterket og uthevet senterflens for økt sikkerhet. Med hele 10 mm segmenthøyde og fremragende diamant konsentrasjon sikrer suverene skjære egenskaper i de hardeste fliser og naturstein. Lang levetid, ventilert stamme og et førsteklasses verktøy for den profesjonelle bruker. Dette verktøyet brukes på små vinkelslipere eller små flisesager.

**Passer til alle:** Vinkelslipere - mindre flisesager

**Hvorfør:** Rene kutt uten avbrykk - raske kutt - lang livslengde - toppkvalitet.

Art.nr	Artikkel	Dim [mm]	Senterhull [mm]	Pakn.
VIP2019125	Viper X	Ø 125	Ø 22,3	1

## RS-550



Diamantsagblad med lavt lydnivå - laser dempet stamme for de hardeste brente materialer. Gir fine snitt og er retningsstabil med svært lang levetid. Brukes oftest på mellomstore flise sager eller stein og byggsager.

**Passer til alle:** Flisesager - stein- og byggsager

**Hvorfør:** Rene kutt uten avbrykk - raske kutt - lang livslengde - toppkvalitet.

Art.nr	Artikkel	Dim [mm]	Segm.høyde [mm]	Senterhull [mm]	Pakn.
RS55001	RS-550	Ø 200	10	Ø 30 (25,4)	1
RS55002	RS-550	Ø 230	10	Ø 22,23	1
RS55003	RS-550	Ø 250	10	Ø 30 (25,4)	1
RS55004	RS-550	Ø 300	10	Ø 30 (25,4)	1
RS55005	RS-550	Ø 350	10	Ø 30 (25,4)	1

**Bruksområde:**

Ekstremt harde Porcelanico fliser, ceramic, bergarter, granitt rød/ grå, alle skifer typer marmor

## Turbo Porselanico





Et svært tynt diamantblad med forsterket sentrum for riktig stivhet og stor diamant konsentrasjon for raske og problemfrie kutt. Turbo spor i dianantringen sørger for hurtig fjerning av skjærestøv i kuttet. Super raske kutt i de hardeste materialer med dette verktøyet.

**Passer til alle:** Vinkelslipere - flisesager - stein- og byggsager.

**Hvorfør:** Svært hurtig skjærende - lang livslengde - toppkvalitet.

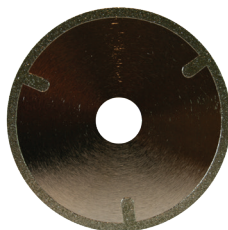
Art.nr	Artikkel	Dim [mm]	Senterhull [mm]	Pakn.
BCE100000	Turbo porselanico	Ø 100	Ø 22,23	1
BCE100001	Turbo porselanico	Ø 115	Ø 22,23	1
BCE100002	Turbo porselanico	Ø 125	Ø 22,23	1
BCE100003	Turbo porselanico	Ø 150	Ø 22,23	1
BCE100004	Turbo porselanico	Ø 180	Ø 25,40 (22,23)	1
BCE100005	Turbo porselanico	Ø 200	Ø 25,40 (22,23)	1
BCE100006	Turbo porselanico	Ø 230	Ø 22,23	1
BCE100007	Turbo porselanico	Ø 250	Ø 30,00 (25,40)	1
BCE100008	Turbo porselanico	Ø 300	Ø 30,00 (25,40)	1
BCE100009	Turbo porselanico	Ø 350	Ø 30,00 (25,40)	1

**Bruksområde:**

Steni plater, glass/polyester, produkter, PVC, plast, epoxy/ sementplater o.l.

## ELP2010 Elektrolytisk

Elektrolytisk bundet diamantsagblad kommer i en rekke forskjellige utforminger. Avbildet produkt er det mest brukte i Norge hvor bladet også har side skjær. Fritt skjærende i en rekke materialer. Avbalansert stålstamme og høy periferhastighet.

**Passer til alle:** Vinkelslipere elektriske og luftdrevne – el håndsager – bygg sager

**Hvorfør:** Raske kapp – tørt/våt – riktig verktøy til riktig materiale – svært lang levetid

Art.nr	Artikkel	Dim [mm]	Senterhull [mm]	Pakn.
ELP2010-50	Elektrolytisk ELP2010	Ø 50	Ø 10,00	1
ELP2010-75	Elektrolytisk ELP2010	Ø 75	Ø 19,00 (16,00)	1
ELP2010-100	Elektrolytisk ELP2010	Ø 100	Ø 19,00 (16,00)	1
ELP2010-125	Elektrolytisk ELP2010	Ø 125	Ø 30,00 (22,23)	1
ELP2010-150	Elektrolytisk ELP2010	Ø 150	Ø 30,00 (25,40)	1
ELP2010-180	Elektrolytisk ELP2010	Ø 180	Ø 30,00 (25,40)	1
ELP2010-200	Elektrolytisk ELP2010	Ø 200	Ø 30,00 (25,40)	1
ELP2010-230	Elektrolytisk ELP2010	Ø 230	Ø 25,40 (22,23)	1
ELP2010-250	Elektrolytisk ELP2010	Ø 250	Ø 30,00 (25,40)	1
ELP2010-300	Elektrolytisk ELP2010	Ø 300	Ø 30,00 (25,40)	1
ELP2010-350	Elektrolytisk ELP2010	Ø 350	Ø 30,00 (25,40)	1

**Bruksområde:**

Fliser, tynn skifer, benkeplater, marmor, glassfiber, polyester o.l.

## Elektrolytisk



Diamantsagblad og slipeskive i et med elektrolytiske påsatte diamanter på begge sider. For kapping eller sliping i en rekke ulike materialer. Skivene leveres med M14 feste og slettsagingsflens. Super raske kutt og svært lang levetid på dette verktøyet.

**Passer til alle:** Vinkelslipere

**Hvorfør:** Et verktøy for kapping og sliping, rett og slett genialt.

Art.nr	Artikkel	Dim [mm]	Senterhull	Pakn.
MR52001	Diamantblad Elektrolytisk MR-520	Ø 125	M14	1
MR52002	Diamantblad Elektrolytisk MR-520	Ø 230	M14	1

## Vacuum Convex

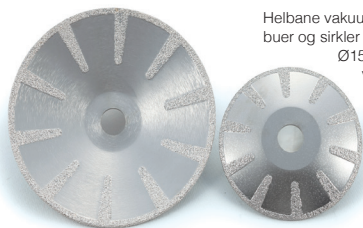

Helbane vakuu sintret diamantblad utformet som en dyp tallerken og er beregnet for kapping av buer og sirkler i rekke ulike materialer. Gir pene og dype kutt. Ø125 gir kurvradie på ca. 200 mm / Ø150 - 250 mm / Ø180 - 300 mm. Tilpassing av buer og sirkler i ulike materialer har aldri vært enklere.

**Passer til alle:** Vinkelslipere

**Hvorfor:** Eneste som finnes for å skjære buer og sirkler i en rekke materialer.

Art.nr	Arikkel	Dim [mm]	Senterhull [mm]	Pakn.
BCB-5	Vacuum convex	Ø 125	Ø 22,23	1
BCB-6	Vacuum convex	Ø 150	Ø 22,23	1
BCB-7	Vacuum convex	Ø 180	Ø 22,23	1

### Bruksområde:

Granitt, skifer, PVC, plastikk, glassfiber, polyester

## Ildfast RS-510

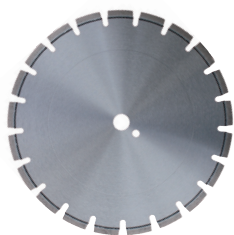

Spesial diamantsagblad for sterk abrasiv brent sten til produksjonsindustrien. For abrasiv ildfast sten med høyt innhold av silisiumoksid – aluminiumoksid. Ulike bindemiddel og diamantkonsentrasjoner leveres på forespørsel. Leveres også med Silensio lydempet stålstamme. Dobbelttsidig lasersveidete segmenter for optimal personsikkerhet iht. OSA.

**Passer til alle:** Vinkelslipere elektriske og luftdrevne – el håndsager – bygg sager.

**Hvorfor:** Raske kapp – tørt/våt – riktig verktøy til riktig materiale – svært lang levetid.

Art.nr	Artikkel	Dim [mm]	Segm.høyde [mm]	Senterhull [mm]	Pakn.
RS510001	RS-510	Ø 250	9	Ø 30,00/25,40	1
RS510002	RS-510	Ø 350	9	Ø 30,00/25,40	1
RS510003	RS-510	Ø 400	9	Ø 30,00/25,40	1
RS510004	RS-510	Ø 450	9	Ø 30,00/25,40	1
RS510005	RS-510	Ø 500	9	Ø 30,00/25,40	1
RS510006	RS-510	Ø 550	10	Ø 30,00/25,40	1
RS510007	RS-510	Ø 600	10	Ø 30,00/25,40	1
RS510008	RS-510	Ø 650	10	Ø 30,00/25,40	1

### Bruksområde:

Utviklet for ildfast sten og ildfaste steintyper

## Ildfast RS-530

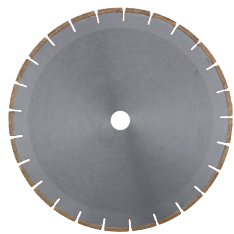

Spesial diamantsagblad for ekstremt abrasiv brent sten til produksjonsindustrien. For abrasiv ildfast sten med høyt innhold av (ZAC). Ulike bindemiddel og diamantkonsentrasjoner leveres på forespørsel. Leveres også med Silensio lydempet stålstamme. Dobbelttsidig lasersveidete segmenter for optimal personsikkerhet iht. OSA.

**Passer til alle:** Bygg sager – produksjonssager.

**Hvorfor:** Produseres på forespørsel - våt/tørr kapping – ekstremt lang levetid

Art.nr	Artikkel	Dim [mm]	Segm.høyde [mm]	Senterhull [mm]	Pakn.
RS530001	RS-530	Ø 350	9	Ø 30,00 (25,40)	1
RS530002	RS-530	Ø 400	9	Ø 30,00 (25,40)	1
RS530003	RS-530	Ø 450	9	Ø 30,00 (25,40)	1
RS530004	RS-530	Ø 500	9	Ø 30,00 (25,40)	1
RS530005	RS-530	Ø 550	9	Ø 30,00 (25,40)	1
RS530006	RS-530	Ø 600	9	Ø 30,00 (25,40)	1
RS530007	RS-530	Ø 650	9	Ø 30,00 (25,40)	1
RS530008	RS-530	Ø 900	9	Ø 30,00 (25,40)	1

### Bruksområde:

Utviklet for ildfast sten og ildfaste steintyper



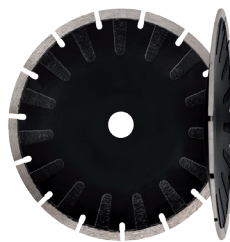

## CB-200 Convex



Spesialblad utformet som en dyp tallerken er beregnet for kapping av buer og sirkler i skifer, granitt og betong. Diamantbladet kan kun brukes med vinkelslipere. Bladet finnes i 2 dimensjoner for ulike radier og dybde du skal kutte. Ø 125 gir kurveradie på ca. 200 mm. Ø180 gir kurveradie på ca. 300 mm.

**Passer til alle:** Vinkelslipere

**Hvorfør:** Eneste som finnes for å skjære buer og sirkler. Smart verktøy for steinleggere.

Art.nr	Artikkel	Dim [mm]	Senterhull [mm]	Pakn.
CON100125	Convex CB-200	Ø 125	Ø 22,23	1
CON100180	Convex CB-200	Ø 180	Ø 22,23	1

### Bruksområde:

Granitt, skifer, betong

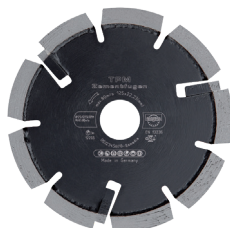

## Diamant Sporfres



Diamantblad utviklet for utfresing av brede slisser i betong, leca, siporex og andre byggematerialer. Brukes ofte til utfresing av fuger til varmekabel / elektrisk kabel og gamle fuger på f.eks. teglsteinsfasader. Bladene har stor konsentrasjon av høykvalitetsdiamanter og lasersveidse segmenter for høy sikkerhet.

**Passer til alle:** Vinkelslipere - slissesmaskiner

**Hvorfør:** Brede spor – tørr/våt – riktig verktøy til riktig materiale – lang holdbarhet

Art.nr	Artikkel	Dim [mm]	Segm. tykk [mm]	Senterhull [mm]	Pakn.
TPB30100117	Sporfres	Ø 115	4,0	Ø 22,23	1
TPB30100119	Sporfres	Ø 125	4,0	Ø 22,23	1
TPB30100120	Sporfres	Ø 125	6,4	Ø 22,23	1
TPB30100125	Sporfres	Ø 125	8,0	Ø 22,23	1
TPB30100121	Sporfres	Ø 150	4,5	Ø 22,23	1
TPB30100122	Sporfres	Ø 150	6,4	Ø 22,23	1
TPB30100123	Sporfres	Ø 180	4,5	Ø 22,23	1
TPB30100124	Sporfres	Ø 180	10,0	Ø 22,23	1
TPB30100126	Sporfres	Ø 230	6,4	Ø 22,23	1
TPB30100127	Sporfres	Ø 230	8,0	Ø 22,23	1
TPB30100128	Sporfres	Ø 230	10,0	Ø 22,23	1

### Bruksområde:

Utfresing av fuger til varmekabel/ fjerne puss mellom teglstein.



## Diamant V-fugefres



Spesial diamantblad med brede segmenter og V profil. Dette verktøyet er utviklet for å frese ut spor på betongoverflater som har sprukket under herdeperioden eller ved grunn bevegelser. Fres ut oppsprukket område og tilsett ny elastisk fugemasse. Dobbelttsidig lasersveidse segmenter for optimal personsikkerhet iht. OSA.

**Passer til alle:** Vinkelslipere - slissesmaskiner

**Hvorfør:** Brede spor – tørr/våt – riktig verktøy til riktig materiale – lang holdbarhet

Art.nr	Artikkel	Dim [mm]	Segm. tykk [mm]	Senterhull [mm]	Pakn.
V-FUGEFRS125	V-fugefres	Ø 125	10	Ø 22,23	1
V-FUGEFRS180	V-fugefres	Ø 180	10	Ø 22,23	1
V-FUGEFRS230	V-fugefres	Ø 230	10	Ø 22,23	1

### Bruksområde:

Fresing på betong på oppsprukne betongoverflater / krakelerte områder for tilsetning av ny fugemasse.

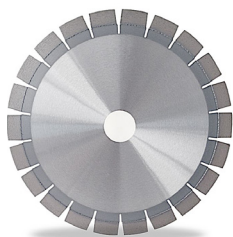

**Bruksområde:**  
Granitt, harde bergarter  
og sandsten.

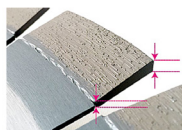

## Diamantblad GX-540 støydempede for stenindustri



Granittblad med ny teknologi og koniske segmenter. Her holder du bredden hele veien til segmentet er slutt. Det perfekte valget til å kutte granitt, harde steinsorter og sandstein i større produksjonsbedrifter. Sandwich Silencio lydempet sagblad er tilgjengelig på forespørsel. Leveres med segmenthøyde på 10-15-20 mm. Dobbeltsidig lasersveisede segmenter for optimal personsikkerhet iht. OSA.

**Passer til alle:** Produksjon sager – byggsager – granitt/skifer sager

**Hvorfors:** Holder hele bredden til slutt – svært lang levetid og svært rask skjærehastighet.

Art.nr	Artikkel	Dim [mm]	Segm.høyde [mm]	Senterhull [mm]	Pakn.
GX54001	GX-540	Ø 350	20	Ø 30,00 (25,40)	1
GX54002	GX-540	Ø 400	20	Ø 30,00 (25,40)	1
GX54003	GX-540	Ø 450	20	Ø 30,00 (25,40)	1
GX54004	GX-540	Ø 500	20	Ø 30,00 (25,40)	1
GX54005	GX-540	Ø 600	20	Ø 30,00 (25,40)	1

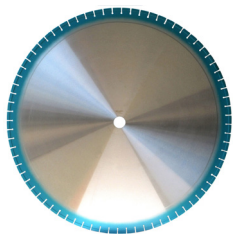

**Bruksområde:**  
Produksjonsblad for hulldekker  
og industri.



## Diamantblad GX-900 for hulldekke elementer



Vi produserer flere typer diamantblader for stasjonære produksjonssager tiltenkt hulldekke. Bladets tykkelse, kvalitet og høyde på diamantsegmentet bestemmes ut i fra maskintype og andre nødvendige inngangsverdier. For å anbefale riktig produkt må maskinspesifikasjon, rotasjonshastighet og materialtype beskrives. Dobbeltsidig lasersveisede segmenter for optimal personsikkerhet iht. OSA.

**Passer til alle:** Stasjonære produksjonssager

**Hvorfors:** Raske kapp – tørt/våt – riktig verktøy til riktig materiale – svært lang levetid

- Blad for bruk på stasjonære sager for industriell bruk.
- Sølvloddede segmenter i 13 mm høyde.
- Også tilgjengelig med Sandwich kjerne for reduksjon av lyd -15 dbA.
- Våre blader leveres med garantert antall kapp.

Art.nr	Artikkel	Dim [mm]	Segm.høyde [mm]	Senterhull [mm]	Pakn.
GX9005	GX-900	Ø 900	13	Ø 60,00	1
GX9006	GX-900	Ø 1000	13	Ø 60,00	1
GX9007	GX-900	Ø 1100	13	Ø 60,00	1
GX9008	GX-900	Ø 1200	13	Ø 60,00	1
GX9009	GX-900	Ø 1300	13	Ø 60,00	1

## Innleggssringer for diamantsagblader

Innleggssringer i riflet stål eller messing for tilpassing av senterhull til diamantsagbladet i forhold til din maskin modell.



Artikkel nr.	Artikkel	Dim [mm]
9002001	Innleggssring	Ø 22,2 - 15
9002002	Innleggssring	Ø 22,2 - 20
9002003	Innleggssring	Ø 25,4 - 20
9002004	Innleggssring	Ø 25,4 - 22,2
9002005	Innleggssring	Ø 27 - 22,2
9002006	Innleggssring	Ø 27 - 25,4
9002007	Innleggssring	Ø 30 - 20

Artikkel nr.	Artikkel	Dim [mm]
9002008	Innleggssring	Ø 30 - 22,2
9002009	Innleggssring	Ø 30 - 25,4
9002010	Innleggssring	Ø 30 - 27
9002011	Innleggssring	Ø 40 - 25,4
9002012	Innleggssring	Ø 50 - 25,4
9002013	Innleggssring	Ø 60 - 25,4
9002014	Innleggssring	Ø 60 - 30

## V-Tech diamantsagblad for stikk- og bajonettsag



Helt ny V-Tech diamantsagblad for stikk- og bajonettsager.

**Fordeler:** Stål av høy kvalitet som gir ikke-bindende skjærekant. Allsidig bruksområde. Vakuum sintret diamantbelegg for ekstreme hastighet og levetid.

Art.nr	Artikkel	Lengde [mm]	Høyde [mm]	Tykkelse [mm]	Pakn.
VWFJ150	V-tech diamantsagblad	150	3	0,9	1
VWFJ200	V-tech diamantsagblad	200	3	0,9	1
VWFJ230	V-tech diamantsagblad	230	3	0,9	1



Stein	
Betong	
Duktilt stål	
Kobber	
Teglstein	
Treverk	
PVC	

## Informasjon om diamantslipeverktøy

Vi tilbyr det Norske markedet et svært bredt verktøyprogram for sliping. Fellesnevnerne er stabil og jevn kvalitet på verktøyet gang etter gang. Vårt program har alle sikkerhetsnormer som gjelder for trygg og sikker bruk for operatør. Verktøyene tilfredsstiller sikkerhetsnorm OSA og EN 13236.

Alle diamantslipekopper er avbalansert for å forhindre slitasje på verktøyet. Vi gir deg riktige anbefalinger basert på din maskintype og materialet som skal brukes.



## Viktig å vite om diamantsliping

Diamant slipeverktøy er forbruksmaterieill til slipemaskiner. Godt egnet til å fjerne rester av be-tong, lim, sparkel og maling på overlater, eller til å slippe dypere ned i betong og naturstein. Eg-net for produksjon av ferdig gulv eller rehabilitering av gamle gulv. Diamant slipeverktøy tilpas-ses sitt bruksformål med variabler i kornstørrelse og bindemiddel, samt varierende hardhets-grad og funksjon på selve slipesegmentet.

## Verktøy spesifikasjon:

### 1. Segmentets form:

R1 = Rektangulær 1. segment, R2 = Rektangulær 2. segment, S = sirkelformet.

Segmentets utforming påvirker sliping. F.eks.: Skarpe kanter for mer aggressive egenskaper eller runde segmenter for å unngå riper.

### 2. Binding:

Graden av myk/ hardhet i bindingsmaterialet er helt avgjørende for å oppnå ønsket slipeeffekt og resultat.

Generelt gjelder bløtere binding ved sliping av harde materialer, slik som stålglatte betong eller granitt. Ved sliping av abrasive materialer kreves det en hardere binding for å oppnå en rimelig levetid på verktøyene.

### 3. Segmentmengde:

Overflatetrykket kan i tillegg varieres i henhold til type slipemaskin i bruk, grunnet ulik arbeidsvekt. Videre vil man kunne oppnå høy slipegrad ved økt overflatetrykk, jo færre segmenter jo høyere trykk mot underlaget.

### 4. Kornstørrelse:

Grit er en benevning på selve diamantstørrelsen og har en stor innvirkning på selve sliping. Generelt gjelder jo lavere Grit jo grovere/ større diamantkorn. Det er ikke ensbetydende at grovere diamanter alltid gir en mer aggressiv sliping eller kvalitet. Natur eller kunstdiamant er også alltid faktorer som spiller inn sammen med faktorer som nevnt i punkter 1-3.

Diamantverktøy er klassifisert iht. antall segmenter og form som vist under:

## Det riktige valget

Det er mange variasjoner som kan kombineres når det kommer til både materialer og verktøy for å oppnå optimale resultater. Er du i tvil, ta alltid kontakt med din leverandør. Videre bør man påregne seg nødvendigheten av egen kompetanseutvikling og følge nøye med på hva slags type verktøy man opplever som gode løsninger.

Det er opplagt at en porøs regnskadet betongoverflate krever helt andre diamantverktøy enn et stålglatte betonggulv til industriell bruk. PCD-segment brukes for fjerning av lim og epoxy-belagte overflater. Skal man videre slippe et betonggulv frem til eksponert overflate, eller ved rehabilitering av et natursteinsgulv vil man trenge hele serien av korn størrelse fra grovsliping frem til høyglans polering som da ofte kan bestå i 7-8 -ulike trinn med sliping.

Alle segmenter som er metallbundet kan leveres med et hurtigskiftsystem, ved sliping av finere kornstørrelse forlater man også metall bundet verktøy til plast og resinbindinger som festes med et borrelås system.

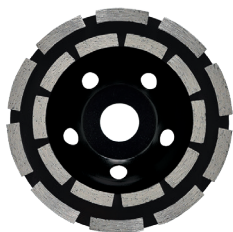

## UZ212



Diamantslipekopp med dobbel diamantråd og bra slipeeffekt på betong- og steinoverflater uten maling, epoxy o.l. Avbalansert stamme, store luftehull for maks kjøling. Prisgunstig versjon og lang levetid. Punktseisede segmenter for optimal personsikkerhet iht. OSA.

**Passer til alle:** Vinkelslipere - alle håndholdte betongslipere.

**Hvorfør:** Rask sliping - prisgunstig - lang holdbarhet.

Art.nr.	Artikkel	Dim [mm]	Senterhull [mm]	Pakn.
UZ21201	Diamant slipekopp UZ212	Ø 100	Ø 22,23	1
UZ21202	Diamant slipekopp UZ212	Ø 115	Ø 22,23	1
UZ21203	Diamant slipekopp UZ212	Ø 125	Ø 22,23	1
UZ21204	Diamant slipekopp UZ212	Ø 180	Ø 22,23	1

### Bruksområde:

Betong, betongstein, terazzo uten maling



## UZ300



Diamantslipekopp med butterfly segmenter med et høyt innhold av diamanter. Svært god slipeeffekt på aggressiv betong. Slipekoppene har lav vekt og avbalansert stamme, store luftespalter for maks kjøling. Punktseisede segmenter for optimal personsikkerhet iht. OSA.

**Passer til alle:** Vinkelslipere - alle håndholdte betongslipere.

**Hvorfør:** Rask sliping - lett vekt - lang holdbarhet.

Art.nr.	Artikkel	Dim [mm]	Senterhull [mm]	Pakn.
UZ30001	Diamant slipekopp UZ300	Ø 115	Ø 22,23	1
UZ30002	Diamant slipekopp UZ300	Ø 125	Ø 22,23	1
UZ30003	Diamant slipekopp UZ300	Ø 150	Ø 19,00	1
UZ30004	Diamant slipekopp UZ300	Ø 180	Ø 22,23	1

### Bruksområde:

Betong, betongstein, terazzo uten maling



## UZ305



Diamantslipekopp med butterfly segmenter med et høyt innhold av diamanter. Svært god slipeeffekt på aggressiv betong. Slipekoppene har lav vekt og avbalansert stamme, store luftespalter for maks kjøling. Punktseisede segmenter for optimal personsikkerhet iht. OSA.

**Passer til alle:** Vinkelslipere - alle håndholdte betongslipere.

**Hvorfør:** Rask sliping - lett vekt - lang holdbarhet.

Art.nr.	Artikkel	Dim [mm]	Senterhull [mm]	Pakn.
UZ30501	Diamant slipekopp UZ305	Ø 115	Ø 22,23	1
UZ30502	Diamant slipekopp UZ305	Ø 125	Ø 22,23	1
UZ30503	Diamant slipekopp UZ305	Ø 150	Ø 19,00	1
UZ305 04	Diamant slipekopp UZ305	Ø 180	Ø 22,23	1

### Bruksområde:

Ekstrem hard betong, betongstein, terazzo m/u maling

**Bruksområde:**

Ekstrem hard betong, betongstein, terazzo, avrettingsmasse, akryl, lim, polyester

## UZ310



Diamant med boomerang segmenter. Super aggressiv diamantkonsentrasjon og bløtt bindemiddel for ekstremt rask sliping på betong overflater m/u maling eller epoxy. Maling kastes ut av slipebanen og klumper seg ikke i segmentene. Lav vekt og avbalansert stamme, store luftespalter for maks syklon effekt. Punktvisede segmenter for optimal personsikkerhet iht. OSA.

**Passer til alle:** Vinkelslipere - alle håndholdte betongslipere.

**Hvorfør:** Rask sliping - lett vekt - lang holdbarhet.

Art.nr.	Artikkel	Dim [mm]	Senterhull [mm]	Pakn.
UZ31001	Diamant slipekopp UZ310	Ø 100	Ø 22,23	1
UZ31002	Diamant slipekopp UZ310	Ø 115	Ø 22,23	1
UZ31003	Diamant slipekopp UZ310	Ø 125	Ø 22,23	1
UZ31004	Diamant slipekopp UZ310	Ø 150	Ø 19,00	1
UZ31005	Diamant slipekopp UZ310	Ø 180	Ø 22,23	1

**Bruksområde:**

Ekstrem hard betong, betongstein, terazzo, avrettingsmasse, akryl, lim, polyester

## UZ520



Diamantslipekopp med Z formede segmenter og høykvalitets diamanter for aggressiv sliping på betong m/uten maling. Dette er vår desidert beste slipekopp, hvor du får mye for pengene. Maling kastes ut av slipebanen og klumper seg ikke i segmentene. Lav vekt og avbalansert stamme, store luftespalter for maks syklon effekt. Punktvisede segmenter for optimal personsikkerhet iht. OSA.

**Passer til alle:** Vinkelslipere - alle håndholdte betongslipere.

**Hvorfør:** Super rask sliping - lett vekt - lang holdbarhet.

Art.nr.	Artikkel	Dim [mm]	Senterhull [mm]	Pakn.
UZ52001	Diamant slipekopp UZ520	Ø 100	Ø 22,23	1
UZ52002	Diamant slipekopp UZ520	Ø 115	Ø 22,23	1
UZ52003	Diamant slipekopp UZ520	Ø 125	Ø 22,23	1
UZ52004	Diamant slipekopp UZ520	Ø 130	Ø 25,00	1
UZ52005	Diamant slipekopp UZ520	Ø 150	Ø 19/22,3	1
UZ52006	Diamant slipekopp UZ520	Ø 180	Ø 22,23	1





## EZ534



Spesial diamantslipekopp med PCD segmenter – Polykrystallinske – for fjerning av alle typer belegg på overflater. Må ikke brukes som slipeskive på ren betong! Perfekt for å rive vekk alle typer lim, tepperester, akryl, maling, epoxy, polyester osv. Lav vekt og avbalansert stamme, store luftspalter for maks sykloeffekt. Punktsevidede segmenter for optimal personsikkerhet iht. OSA.

**Passer til alle:** Vinkelslipere - alle håndholdte betongslipere.

**Hvorfors:** Super rask aggressiv sliping – ikke til betong - lang holdbarhet.

Art.nr.	Artikkel	Dim [mm]	Senterhull [mm]	Pakn.
EZ53401	Diamant slipekopp EZ534	Ø 125	Ø 22,23	1
EZ53402	Diamant slipekopp EZ534	Ø 180	Ø 22,23	1

### Bruksområde:

Epoxy, maling adessiver, polyuretan, akryl, lim, tepperester



## EZ520



Diamantslipekopp med vifteformede buede segmenter og lang avstand med god kjøling, spesielt egnet for å fjerne epoxy, polyuretan, lim, tepperester osv. Lav vekt og avbalansert stamme, store luftspalter for maks sykloeffekt. Punktsevidede segmenter for optimal personsikkerhet iht. OSA.

**Passer til alle:** Vinkelslipere - alle håndholdte betongslipere.

**Hvorfors:** Super rask aggressiv sliping – ikke til betong - lang holdbarhet.

Art.nr.	Artikkel	Dim [mm]	Senterhull [mm]	Pakn.
EZ52001	Diamant slipekopp EZ520	Ø 100	Ø 22,23	1
EZ52002	Diamant slipekopp EZ520	Ø 125	Ø 22,23	1
EZ52003	Diamant slipekopp EZ520	Ø 150	Ø 19/22,3	1
EZ52004	Diamant slipekopp EZ520	Ø 180	Ø 22,23	1

### Bruksområde:

Epoxy, maling adessiver, polyuretan, akryl, lim, tepperester



## EZ540



Spesial diamantslipekopp med aggressive barberblader som overgår det meste innenfor diamantsliping. Ultra skarpe diamanter og ekstremt rask med stor avvirking på alle typer betong med alle typer overflatebelegg. **Pass på og bruk støvsuger her!** Med denne koppen fjerner du alt! Lav vekt og avbalansert stamme, store luftspalter for maks sykloeffekt. Punktsevidede segmenter for optimal personsikkerhet iht. OSA.

**Passer til alle:** Vinkelslipere - alle håndholdte betongslipere.

**Hvorfors:** Super rask aggressiv sliping - lang holdbarhet.

Art.nr.	Artikkel	Dim [mm]	Senterhull [mm]	Pakn.
EZ54001	Diamant slipekopp EZ540	Ø 125	Ø 22,23	1
EZ54002	Diamant slipekopp EZ540	Ø 150	Ø 19/22,3	1
EZ54003	Diamant slipekopp EZ540	Ø 180	Ø 22,23	1

### Bruksområde:

Betong, terazzo, epoxy, maling, adessiver, polyuretan, akryl, lim, tepperester osv.





## Smooth



Diamantslipekopp spesielt tilpasset Flex Giraff tak og veggslipemaskin. Takformede segmenter for rask sentrering og slipeeffekt. Lav vekt og avbalansert stamme, store lufter spalter for maks sykron effekt. Punktsevede segmenter for optimal personsikkerhet iht. OSA.

**Passer til alle:** Kun til FLEX Giraff modell WST1000

**Hvorfør:** God slipeeffekt - lang holdbarhet

Art.nr.	Artikkel	Dim [mm]	Senterhull [mm]	Pakn.
CBC850125	Diamant slipekopp Smooth	Ø 125	Ø 22,2/ 28 mm	1

### Bruksområde:

Betong, terazzo.



## Festo



Diamantslipekopp spesielt tilpasset Festo SAE 750 slipemaskiner. Universal bruk på betongoverflater uten maling. Lav vekt og avbalansert stamme, store lufter spalter for maks sykron effekt. Punkt sveisede segmenter for optimal personsikkerhet iht. OSA.

**Passer til alle:** Kun til FESTO SAE 750 maskin

**Hvorfør:** God slipeeffekt - lang holdbarhet

Art.nr.	Artikkel	Dim [mm]	Senterhull [mm]	Pakn.
CBC50000	Diamant slipekopp Festo	Ø 92	-	1

### Bruksområde:

Betong – terazzo .

## Revo Resin

Epoxy belegg



Plastbundet diamantslipekopp med hardplast kopp og M14 innfesting. Diamantslipeskiven er svært lett og forhindrer brudd på maskin ved belastning. Med dette verktøyet sliper du utrolig raskt på betong, keramiske materialer, lim og epoxy, glassfiber, granitt osv. Ingen vibrasjon, ingen slag, rett og slett en nytelse og slipe med. Lav vekt og avbalansert stamme.

**Passer til alle:** Vinkelslipere / håndholdte slipemaskiner

**Hvorfør:** Vinkelslipere / håndholdte slipemaskiner

Art.nr.	Artikkel	Dim [mm]	Grit	Pakn.
RVRC4-030	Diamant slipekopp Revo Resin Cup	Ø 125	30	1
RVRC4-050	Diamant slipekopp Revo Resin Cup	Ø 125	50	1
RVRC4-100	Diamant slipekopp Revo Resin Cup	Ø 125	100	1
RVRC4-200	Diamant slipekopp Revo Resin Cup	Ø 125	200	1
RVRC4-400	Diamant slipekopp Revo Resin Cup	Ø 125	400	1
RVRC4-800	Diamant slipekopp Revo Resin Cup	Ø 125	800	1



### Bruksområde:

Betong, terazzo, granitt, lim, epoxy, avrettingsmasse, polyester osv.



## HSD Turbo



Diamantslipekopp med vibrasjonsfritt og gummiert slipehode. Kontinuerlig ring med turbo spor på diamantringen for rask utkastelse av slipestøv. Dette er en spesial kopptil sliping på granitt og naturstein for og fase kanter og overflater.

**Passer til alle:** Vinkelslipere - håndholdte slipemaskiner.

**Hvorfør:** Utrolig rask slipeeffekt - lang holdbarhet.

Art.nr.	Type	Dim [mm]	Senterhull [mm]	Pakn.
CBC500100	Diamant slipekopp Turbo	Ø 110	M14	1
CBC500125	Diamant slipekopp Turbo	Ø 125	M14	1

### Bruksområde:

Granitt, naturstein



## DBT Vacuum Cup



Unik og spesiell diamantslipekopp med vakuumsintrede diamanter på overflaten. Fremragende slipeeffekt på en rekke materialer, men noe redusert levetid kontra metall bindet diamantsegmenter. Leveres som flat versjon og eller konkav versjon. Spør oss om råd.

**Passer til alle:** Vinkelslipere - håndholdte slipemaskiner.

**Hvorfør:** Utrolig rask slipeeffekt - lang holdbarhet.

Art.nr.	Type	Dim [mm]	Pakn.
DPN002125	DBP Vacuum Cup concave	Ø 125	1
DPN002180	DBP Vacuum Cup concave	Ø 180	1
DPN001125	DBP Vacuum Cup flat	Ø 125	1
DPN001180	DBP Vacuum Cup flat	Ø 180	1

### Bruksområde:

Granitt, naturstein, betong, glassfiber, polyester, plastikk



## Dynamic Duo



Spesial diamant slipeverktøy for de mindre og mere tilgjengelige områder på ulike overflater til universalbruk. Diamant slipeplaten kommer med M14 innfesting som passer på alle typer vinkelslipere og håndholdte slipemaskiner. Leveres i hele fem ulike radier - Ø30, Ø55, Ø75, Ø100, Ø125. Grove diamantkorn og rask slipeeffekt.

**Passer til alle:** Vinkelslipere - håndholdte slipemaskiner.

**Hvorfør:** Utrolig rask slipeeffekt - lang holdbarhet - rett på vinkelsliper med M14 gjenger.

Art.nr.	Type / Dim [mm]	Høyde [mm]	Senterhull [mm]	Pakn.
4817-030-M14	Diamant slipekopp / 30	50,0	M14	1
4817-055-M14	Diamant slipekopp / 55	21,0	M14	1
4817-075-M14	Diamant slipekopp / 75	21,0	M14	1
4817-100-M14	Diamant slipekopp / 100	21,0	M14	1
4817-125-M14	Diamant slipekopp / 125	22,0	M14	1



## Nivelleringsadapter til diamantslipekopper

Med denne adapteren kan du lett tilpasse din slipekopptil ulike slipemaskiner på markedet. Noen slipekopper bygger mere eller mindre i høyden i forhold til andre. Uavhengig av hvilken slipemaskin du har kan du nå bruke hele vårt program på din maskin. En annen fordel er at du kan justere høyden etter hvert som diamantslipekiven blir slitt og likevel holde deg innenfor støvdekslet.

**Passer til alle:** Vinkelslipere - håndholdte slipemaskiner.

**Hvorfor:** Tilbehør for å kunne bruke hele vårt diamant slipekopp utvalg på alle maskiner på markedet.

Art.nr.	Type / Dim [mm]	Senterhull [mm]	Pakn.
80607	Adapter for diamant slipekopper	M14	1



Forbruksmaterieel

# Diamant gulvslipeskiver



# Diamant gulvslipeskiver

## POLAR MAGNETISK QUICK CHANGE SYSTEM

Patent Pending

### 1 POLAR MAGNETISK QUICK CHANGE SYSTEM PASSER TIL NESTEN ALLE SLIPESYSTEMER

Polar Magnetisk festeplate er designet for å passe alle planetariske slipemaskiner på markedet. Festeplaten monteres direkte på føringskivene. Har du et annet system, kan vi tilpasse festeplatene ditt system.



### 2 MED ENKLE GREP SKIFTER MAN TIL ULIKE SEGMENTTYPER.

Våre diamantverktøy festes og holdes fast av en kombinasjon av magnet og faste stifter. Slik at segmentet holdes på plass under utskifting og under selve sliping uten å forskyve seg. Vi bruker kun jordmagnet som garanterer polaritet i vårt Polar Magnetic Quick Change system. Dette sikrer trygg drift også på relativt grove og ujevne underlag.

### 3 VED SLIPING AV ULIKE GULVLØSNINGER KREVES DET STADIG SKIFT AV ULIKE DIAMANTVERKTØY.

Dette er nå en prosess som ikke lengre tar tid fra arbeidet. Segmenter fjernes enkelt ved å vippe dem av fra den magnetiske festeplaten med et vanlig skrujern.



### 4 OVERGANGEN FRA METALL TIL PLAST/ RESINBUNDET VERKTØY GJØRES MEGET ENKELT

Da man bytter fra metallbundet slipesegment til plast/ eller resinbundet verktøy, settes en ny tilpasset holder magnetisk på festeplaten. Den runde holderen har borrelåsfeste samtidig som den har en tynn kant som fikserer polering segmentet.

# Diamant gulvslipeskiver

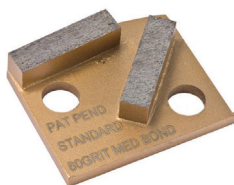

## Polar Standard - 2 segmenter



### STANDARD KVALITET

Vår standard kvalitet er en absolutt vinner når det kommer til balansen mellom kostnad og ytelse. Disse segmenter etterstreber maksimal livslengde sammen med lav materialkostnad. Kan brukes på både våt- og tørrsliping. Segmentene kan med fordel kombineres med premium segmenter dersom man har god material erfaring og dermed full kontroll på sitt oppdrag.

Art.nr	Grit	Farge
GPM2S016	16	●
GPM2S025	25	●
GPM2S040	40	●
GPM2S080	80	●
GPM2S150	150	●



## Polar Standard - 1 segment



### MYK BINDING

Metallet som holder sammen diamantmaterialet er mykt, nettopp for å gi fra seg nye friske diamanter fortere som f.eks. ved ekstremt hard stein og betong overflater.

Art.nr	Grit	Farge
GPM1S016	16	●
GPM1S025	25	●

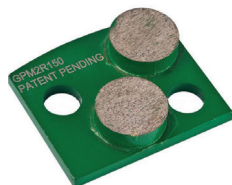

## Polar Standard - Runde segmenter



### MEDIUM BINDING

Hardheten på det samme metallet er noe hardere og kan med fordel prøves da man opplever at forbruket blir alt for høyt. Da vil denne medium bindingen ha økt livslengde i forhold til den mykere bindingen, uten å dermed miste yteevne.

Art.nr	Grit	Farge
GPM2RS025	25	●
GPM2RS040	40	●
GPM2RS080	80	●
GPM2RS150	150	●



## Polar Premium - 2 segmenter



### MEDIUM BINDING

Patent Pending

Hardheten på det samme metallet er noe hardere og kan med fordel prøves da man opplever at forbruket blir alt for høyt. Da vil denne medium bindingen ha økt livslengde i forhold til den mykere bindingen, uten å dermed miste yteevne.

Art.nr	Grit	Farge
GPM2016	16	●
GPM2025	25	●
GPM2040	40	●
GPM2080	80	●
GPM2150	150	●

# Diamant gulvslipeskiver



## Polar Premium - 1 segment



### REKTANGULÆR SEGMENTER

Singel og rektangulære segmenter skaper ekstremt høyt slipestrykk og er dermed tilsvarende aggressive og egner seg til fjerning av tykkere belegning av lim, tepperester og maling. Dobbel segmentet får en større slipeflate og egner seg bedre da betongoverflaten fremtreder i slipefasen eller som første trinn på rene betongoverflater.

Art.nr	Grit	Farge
GPM1016	16	●
GPM1025	25	●



## Polar Premium - Runde segmenter



### RUNDE SEGMENTER

Disse segmenter er mindre aggressive og etterlater seg et mindre rypebilde. Disse egner seg bedre til naturstein og terrazzo-materialer. Overgangen fra metalbundet til plast/resin bundet segment blir derfor under bedre kontroll.

Art.nr	Grit	Farge
GPM2R025	25	●
GPM2R040	40	●
GPM2R080	80	●
GPM2R150	150	●



Polar Magnetisk Quick Shift System

## PCD segmenter

Patent Pending



PCD Diamant Quick Change System er tilpasset til bruk på Polar Magnetisk Bakplate. Dette verktøyet er beregnet for fjerning av lim, epoxy, maling, tepperester, akryl o.l.

Verktøyet består av 3 stk. PCD segmenter og 2 stk. konvensjonelle diamantsegmenter for aggressiv fjerning av krevende belegg på overflater.

Art.nr	Artikkel
NY16001	PCD



Polar Magnetisk Quick Shift System

## Train segmenter

Patent Pending



- Glimrende segmenter for fjerning av epoxy
- Effektive slipesegmenter som gjør jobben raskere og derfor mer økonomisk
- Klargjør overflaten for videre arbeid
- Polar Magnetisk Quick Change System
- Meget lang levetid

Art.nr	Artikkel
GPMT1016	Grit 16

# Diamant gulvslipeskiver



## Polar Grizzly gulvsegment

Patent Pending



### Fordeler

- Grizzly slipesegment er laget av en avansert formel.
- Førstevalget når du skal fjerne gammel epoxy eller andre tynnere belegg.
- Aggressiv segment som gjør jobben raskere.
- Dette slipesegmentet etterlater en jevn og fin overflate.
- Kan brukes på de letteste så vel som de tyngste maskiner.
- Polar Magnetisk Quick Change System.
- Finnes også som slipekopp med samme Grizzly teknologi.

Art.nr	Grit
GGPP025	25

Polar Magnetisk  
Quick Shift System

## Den magiske er bakplaten!

Det finnes en rekke ulike typer gulvslipemaskiner og ulike diamantinnfestinger på markedet. Vi tilbyr Polar magnetiske bakplater, et universalt system som kan kombinere med alle kjente gulvslipesystemer. Bruk Polar magnetisk bakplate på din eksisterende maskin, de sterke og holdbare magneter holder garantert verktøyet på plass.



## Polar magnetisk bakplate

Patent Pending

### Quick Change System

- Polar magnetiske bakplater passer alle maskiner.
- Supersterke Polarmagneter.
- Patentert system.
- Garantert det enkleste og mest kostnadseffektive verktøyet.
- Patentbeskyttet.

Art.nr.	Artikkel
BPMMG	Bakplate



## Bakplate med borelås til Polar magnetisk bakplate

Patent Pending

### Quick Change System

- Større åpning for lettere å skifte verktøy.
- Forhøyet kant som sikrer verktøyet maksimalt.
- Borelåsfeste.
- Tilpasset Quick Change Systemet - Scope og Superior Wet poleringsverktøy.
- Patentbeskyttet.

Art.nr	Dim [mm]
BPML03	Ø 80





# Diamant poleringskiver

## Plastbundene diamanter for høyglanspolering av betong og stein

Våre hybrid plastbunnende slipeskiver er spesielt utviklet for polering og eksponering av betong. Disse poleringskivene passer perfekt på bløt samt, harde betongoverflater og etterlater seg en perfekt skinnende overflate.

Pads og finsegmenter brukes til slipe- og poleringsmaskiner som siste ledd i slipefasen. Pads for håndholdte maskiner brukes primært mot kanter og avslutt. Brukes på slipt betong, stein og andre overflater for gradvis å øke overflatens blankhet. Med poleringssystemet kan du variere antallet verktøy på din maskin ut ifra hvilket resultat du ønsker å oppnå. Poleringsverktøyet fungerer for både våt- og tørrsliping.

- Passer perfekt til Polar Quick Change System.
- Lang levetid.



Polar Magnetisk  
Quick Shift System

### Scope

Patent Pending



#### Fordeler

- Vår beste formel for både høy glans og ekstrem klarhet.
- Fargeløst materiale forhindrer misfarging på gulvet.
- Lav grit fjerner selv de minste riper.
- Uavhengige tester kårer SCOPE til markedets nr. 1.
- Perfekt til medium og tunge slipemaskiner.

Art.nr	Grit	Dim [mm]
SCPW30050	50	Ø 80
SCPW30100	100	Ø 80
SCPW30200	200	Ø 80
SCPW30400	400	Ø 80
SCPW30800	800	Ø 80
SCPW31500	1500	Ø 80
SCPW33000	3000	Ø 80



Polar Magnetisk  
Quick Shift System

### Superior wet

Patent Pending



#### Fordeler

- Meget god slipeevne.
- Tykke slipesegmenter gir lengre levetid.
- Særlig godt egnet for våtsliping.
- Meget godt resultat og høy glans.

Art.nr	Grit	Dim [mm]
SUPW30050	50	Ø 80
SUPW30100	100	Ø 80
SUPW30200	200	Ø 80
SUPW30400	400	Ø 80
SUPW30800	800	Ø 80
SUPW31500	1500	Ø 80
SUPW33000	3000	Ø 80

# Diamant gulvslipeskiver

## Hvordan velge riktig diamant slipekloss!

**Det er viktig å forstå de forskjellige metallbindingene i segmentet for de forskjellig betong hardheter.**

Vi tilbyr et bredt spekter av verktøy for overflatebehandling til de fleste maskiner. Fra de hardeste betongoverflater til de mere porøse. Kvalitetsverktøy som sikrer høy produktivitet - inntjening og ikke minst overflatefinish.

### Egenskaper for forskjellige grit.

- 18/20 for fjerning av aggressivt belegg.
- 25/30 for fjerning av grovt belegg
- 30/40 for grovsliping.
- 60/80 for middels sliping og for å fjerne riper etter sliping med 30/40.
- 120/150 for fin sliping og for å fjerne riper etter sliping med 60/80.
- 250/300 for meget fin sliping for å spare harpiksdiamanter.

### Enkelt segment

- Mer aggressiv og økt produktivitet.
- Verktøyets levetid er kortere.

### Dobbelt segment

- Reduser slitasjen på segmentene.
- Gir finere ripemønster.
- Reduser belastningen på maskinen.

### Du kan velge tre eller fire forskjellige trinn for en slipejobb

Når du starter en slipeprosess bør du velge segmenter med medium binding. Hvis slitasjen er for rask eller tung å slippe, kan du velge en kloss med en annen binding. Følgende veiledning vil være nyttig for å velge riktig metallbinding.

## Poleringsprosessen

Kraftige poleringsmaskiner utstyrt med gradvis finere grid av diamantsegmenter eller skiver brukes til stegvis sliping av overflater til ønsket grad av glans og glatthet. Prosessen begynner med bruk av grove diamantsegmenter bundet i en metallisk matrise. Disse segmentene er grove nok til å fjerne mindre fordypninger, flekker eller lette belegg fra gulvet.

Avhengig av betongens tilstand er denne innledende grovsliping vanligvis en tre til firetrinns prosess. De neste trinnene involverer fin sliping av betongoverflaten ved hjelp av diamantslipemidler forbundet i en harpiksmatrise. Operatørene bruker stadig finere grader av poleringsskiver til gulvet for ønsket glans. For en ekstremt høyglanset overflate kan en fin Grit på 3000 benyttes.

Erfarne operatører vet når det skal byttes til finere Grit ved å observere gulvflate og mengden materiale som er blitt slipt bort. Under det avsluttende poleringstrinnet sprer noen entreprenører en herder på overflaten for å gi gulvet en mer holdbar glans. Herdemidlene gir en smussbestandig overflate.

### Tradisjonell rekkefølge ved polering

- 1) Metallbundne diamanater 30/40
- 2) Metallbundne diamanater 60/80
- 3) Metallbundne diamanater 120/150
- 4) Harpiksbundne diamanter 100
- 5) Harpiksbundne diamanter 200
- 6) Harpiksbundne diamanter 400
- 7) Harpiksbundne diamanter 800
- 8) Harpiksbundne diamanter 1500
- 9) Eventuell herder påføres

# Diamant gulvslipeskiver

## Diamant slipeklosser for Husqvarna gulvslipemaskiner

Slipeklosser spesielt for innfesting i Husqvarna gulvslipemaskiner med kileformet innfesting, 2 stk. diamantsegmenter. Segmenthøyde 10 mm. **Bruksområde:** Betong, glatting og finsliping av Terazzo, marmor o.l.



Art.nr.	Farge	Segment	Segm. spes. LxTxH [mm]	Grit
<b>Svært hard betong</b>				
HQUC018	Gul	Soft	36 x 12 x 10	18 / 20
HQUC020	Gul	Soft	36 x 12 x 10	20 / 30
HQUC030	Gul	Soft	36 x 12 x 10	30 / 40
HQUC060	Gul	Soft	36 x 12 x 10	60 / 80
HQUC120	Gul	Soft	36 x 12 x 10	120 / 150



Art.nr.	Farge	Segment	Segm. spes. LxTxH [mm]	Grit
<b>Hard betong</b>				
HQVC020	Gull	Soft	36 x 12 x 10	20 / 30
HQVC030	Gull	Soft	36 x 12 x 10	30 / 40
HQVC060	Gull	Soft	36 x 12 x 10	60 / 80
HQVC120	Gull	Soft	36 x 12 x 10	120 / 150



Art.nr.	Farge	Segment	Segm. spes. LxTxH [mm]	Grit
<b>Medium/hard betong</b>				
HQHC020	Blå	Medium	36 x 12 x 10	16 / 20
HQHC030	Blå	Medium	36 x 12 x 10	25 / 30
HQHC060	Blå	Medium	36 x 12 x 10	40 / 60
HQHC120	Blå	Medium	36 x 12 x 10	80 / 100



Art.nr.	Farge	Segment	Segm. spes. LxTxH [mm]	Grit
<b>Medium betong</b>				
HQMC020	Rød	Hard	36 x 12 x 10	20 / 30
HQMC030	Rød	Hard	36 x 12 x 10	30 / 40
HQMC060	Rød	Hard	36 x 12 x 10	60 / 80
HQMC120	Rød	Hard	36 x 12 x 10	120 / 150



Art.nr.	Farge	Segment	Segm. spes. LxTxH [mm]	Grit
<b>Myk betong</b>				
HQSC020	Svart	Hard	36 x 12 x 10	20 / 30
HQSC030	Svart	Hard	36 x 12 x 10	30 / 40
HQSC060	Svart	Hard	36 x 12 x 10	60 / 80



Art.nr.	Farge	Segment	Segm. spes. LxTxH [mm]	Grit
<b>Ekstremt abrasiv betong</b>				
HQAC020	Oransje	Hard	36 x 12 x 10	20 / 30
HQAC030	Oransje	Hard	36 x 12 x 10	30 / 40



Art.nr.	Farge	Segment	Segm. spes. LxTxH [mm]	Grit
<b>Lim, fyllstoff bitument lakk, epoxy</b>				
HQPCR (Med klokka)	Sølv	PCD	Ø13 X 1/4 x 2	-
HQPCL (Mot klokka)	Sølv	PCD	Ø13 X 1/4 x 2	-

# Diamant gulvslipeskiver

## Diamant slipeskiver for HTC gulvslipemaskiner

Slipeskiver spesielt for innfesting i HTC gulvslipemaskiner med kileformet innfesting. 2 stk. diamantsegmenter. Segmenthøyde 10 mm. **Bruksområde:** Betong, glatting og finsliping av Terazzo, marmor o.l.



Art.nr. Svært hard betong	Farge	Segment	Segm. spes. LxTxH [mm]	Grit
HTUC025	Gul	Soft	36 x 12 x 10	25 / 30
HTUC040	Gul	Soft	36 x 12 x 10	40 / 80
HTUC080	Gul	Soft	36 x 12 x 10	80 / 100
HTUC120	Gul	Soft	36 x 12 x 10	120 / 150



Art.nr. Svært hard betong	Farge	Segment	Segm. spes. LxTxH [mm]	Grit
HTHC016	Blå	Soft	30 x 30 x 10	6 / 20
HTHC025	Blå	Soft	30 x 30 x 10	25 / 30
HTHC040	Blå	Soft	30 x 30 x 10	40 / 80
HTHC080	Blå	Soft	30 x 30 x 10	80 / 100
HTHC120	Blå	Soft	30 x 30 x 10	120 / 150



Art.nr. Svært hard betong	Farge	Segment	Segm. spes. LxTxH [mm]	Grit
HTMC016	Rød	Medium	38 x 10 x 10	16 / 20
HTMC025	Rød	Medium	38 x 10 x 10	25 / 30
HTMC040	Rød	Medium	38 x 10 x 10	40 / 80
HTMC080	Rød	Medium	38 x 10 x 10	80 / 100
HTMC120	Rød	Medium	38 x 10 x 10	120 / 150



Art.nr. Svært hard betong	Farge	Segment	Segm. spes. LxTxH [mm]	Grit
HTAC025	Oransje	Hard	40 X 10 X 10	25 / 30
HTAC040	Oransje	Hard	40 X 10 X 10	40 / 80
HTAC080	Oransje	Hard	40 X 10 X 10	80 / 100
HTAC120	Oransje	Hard	40 X 10 X 10	120 / 150

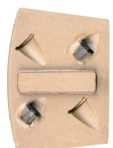

Art.nr. Lim, fyllstoff bitument lakk, epoxy	Farge	Segment	Segm. spes. [mm]	Grit
HDPR (med klokken)	Gull	PCD	Ø13 X 1/4	-
HDPL (mot klokken)	Gull	PCD	Ø13 X 1/4	-

# Diamant gulvslipeskiver

## Diamant slipeskiver for Scanmaskin gulvslipemaskiner

Slipesklosser spesielt for innfesting i Scanmaskin gulvslipemaskiner med kileformet innfesting, 2 stk. diamantsegmenter. Segmenthøyde 10 mm. **Bruksområde:** Betong, glatting og finsliping av Terazzo, marmor o.l.

Art.nr. Svært hard betong	Farge	Segment	Segm. spes. LxTxH [mm]	Grit
SCDUC018	Gul	Soft	36 x 12 x 10	18 / 20
SCDUC025	Gul	Soft	36 x 12 x 10	25 / 30
SCDUC040	Gul	Soft	36 x 12 x 10	40 / 60
SCDUC060	Gul	Soft	36 x 12 x 10	60 / 80
SCDUC120	Gul	Soft	36 x 12 x 10	120 / 150
<b>Hard betong</b>				
SCDVC018	Gull	Soft	36 x 12 x 10	18 / 20
SCDVC025	Gull	Soft	36 x 12 x 10	25 / 30
SCDVC040	Gull	Soft	36 x 12 x 10	40 / 60
SCDVC060	Gull	Soft	36 x 12 x 10	60 / 80
SCDVC120	Gull	Soft	36 x 12 x 10	120 / 150
<b>Medium/hard betong</b>				
SCDHC018	Blå	Medium	36 x 12 x 10	18 / 20
SCDHC025	Blå	Medium	36 x 12 x 10	25 / 30
SCDHC040	Blå	Medium	36 x 12 x 10	40 / 60
SCDHC060	Blå	Medium	36 x 12 x 10	60 / 80
SCDHC120	Blå	Medium	36 x 12 x 10	120 / 150
<b>Medium betong</b>				
SCDMC018	Rød	Hard	36 x 12 x 10	18 / 20
SCDMC025	Rød	Hard	36 x 12 x 10	25 / 30
SCDMC040	Rød	Hard	36 x 12 x 10	40 / 60
SCDMC060	Rød	Hard	36 x 12 x 10	60 / 80
SCDMC120	Rød	Hard	36 x 12 x 10	120 / 150
<b>Myk betong</b>				
SCDSC018	Svart	Hard	36 x 12 x 10	18 / 20
SCDSC025	Svart	Hard	36 x 12 x 10	25 / 30
SCDSC040	Svart	Hard	36 x 12 x 10	40 / 60
SCDSC060	Svart	Hard	36 x 12 x 10	60 / 80
SCDSC120	Svart	Hard	36 x 12 x 10	120 / 150
<b>Ekstra myk betong</b>				
SCDAC025	Oransje	Hard	36 x 12 x 10	20 / 30
SCDAC040	Oransje	Hard	36 x 12 x 10	30 / 40
SCDAC060	Oransje	Hard	36 x 12 x 10	30 / 40
<b>PCD slipeskloss</b>				
SCPCS	Gull	PCD	Ø13 X 1	-
SCPCD	Gull	PCD	Ø13 X 2	-
SCPCD	Gull	PCD	Ø13 X 1/2 x 2	-

# Diamant gulvslipeskiver

## Diamant slipeklosser for Contec gulvslipemaskiner

Slipeklosser spesielt for innfesting i Contec gulvslipemaskiner med kileformet innfesting. 2 stk. diamantsegmenter. Segmenthøyde 10 mm. **Bruksområde:** Betong, glatting og finsliping av Terazzo, marmor o.l.



Art.nr. Svært hard betong	Farge	Segment	Segm. spes. LxTxH [mm]	Grit
CTUC016	Gul	Soft	40 x 10 x 10	16 / 20
CTUC030	Gul	Soft	40 x 10 x 10	30 / 40
CTUC060	Gul	Soft	40 x 10 x 10	60 / 80
CTUC120	Gul	Soft	40 x 10 x 10	120 / 150



Art.nr. Hard betong	Farge	Segment	Segm. spes. LxTxH [mm]	Grit
CTHC016	Blå	Soft	40 x 10 x 10	16 / 20
CTHC030	Blå	Soft	40 x 10 x 10	30 / 40
CTHC060	Blå	Soft	40 x 10 x 10	60 / 80
CTHC120	Blå	Soft	40 x 10 x 10	120 / 150



Art.nr. Medium betong	Farge	Segment	Segm. spes. LxTxH [mm]	Grit
CTMC016	Rødt	Medium	40 x 10 x 10	16 / 20
CTMC030	Rødt	Medium	40 x 10 x 10	30 / 40
CTMC060	Rødt	Medium	40 x 10 x 10	60 / 80
CTMC120	Rødt	Medium	40 x 10 x 10	120 / 150



Art.nr. Myk betong	Farge	Segment	Segm. spes. LxTxH [mm]	Grit
CTAC016	Oransje	Hard	40 x 10 x 10	16 / 20
CTAC030	Oransje	Hard	40 x 10 x 10	30 / 40
CTAC060	Oransje	Hard	40 x 10 x 10	60 / 80
CTAC120	Oransje	Hard	40 x 10 x 10	120 / 150



## HTC- standard slipe-segmenter (gammel type)

HTC diamantsegmenter til gamle maskiner. Vi har også tilsvarende segmenter til andre merker. **Ta kontakt for mere informasjon!**



Art.nr.	Artikkel	LxBxH [mm]	Grad	Pakn.
SCB100101	Diamant slipekloss	40-11-10	K14/15	1
SCB100102	Diamant slipekloss	40-11-10	K16/18	1
SCB100103	Diamant slipekloss	40-11-10	K20/25	1
SCB100104	Diamant slipekloss	40-11-10	K30/40	1
SCB100105	Diamant slipekloss	40-11-10	K40/50	1
SCB100106	Diamant slipekloss	40-11-10	K60/80	1
SCB100107	Diamant slipekloss	40-11-10	K120/140	1
SCB100108	Diamant slipekloss	40-11-10	K270/325	1



# Diamant gulvslipeskiver

## Diamant gulvslipeskiver

Profesjonelle diamant gulvslipeskiver for betong og terazzo overflater. Alle våre gulvslipeskiver leveres med ulike hull-bilder for flere typer maskiner. Som standard leveres de med diamant grit 30/40 for rask og effektiv sliping. Ønsker du andre grovheter eller dimensjoner er vi selvfølgelig behjelpelig med det.

**Bruksområde:** Betong – terazzo - epoksy

**Passer til alle:** Bewag – Errut – Kihlstrøm – Abs- Tremix – Norton Clipper – Eibenstock

**Hvorfior:** Standardiskiver som lagerføres – andre modell spesifikasjoner skaffes på forespørsel.

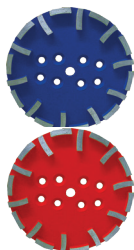

### NORTON gulvslipemaskiner

Art.nr.	Artikkel	Dim [mm]	Segment	Segment ant.	Grit.	Pakn.
70184627116	Blå	Ø 250	Hard	20	30 / 40	1
70184627117	Grønn	Ø 250	Medium	20	60 / 80	1
70184627118	Rød	Ø 250	Soft	20	100 / 120	1



Art.nr.	Artikkel	Dim [mm]	Segment	Segm. ant.	Grit.	Pakn.
1811030S	Eibenstock EBS235	Ø 235	Betong/terazzo	8	30	1
02110030S	Bewag – CB12	Ø 250	Betong/terazzo	14	30	1
02110030E	Errut-2 Spindel	Ø 280	Betong/terazzo	20	30	1
02110030K	Kihlstrøm	Ø 280	Betong/terazzo	18	30	1

Andre grit korninger kan levers på forespørsel

Vi tilbyr et bredt spekter av verktøy for overflatebehandling til de fleste maskiner. Fra de hardeste betongoverflater til de mere porøse. Kvalitetsverktøy som sikrer høy produktivitet - innjening og ikke minst overflatefinish.

# Diamant poleringssskiver



## Bakplater i gummi og borrelåsadapter for slipepads

Bakplate til slipepads laget av hard sløpt gummi. Kraftig limstoff sikrer at ikke borrelås ikke løsner fra bakplaten. Festes til slipemaskinen med fastnøkkel.



Art.nr.	Artikkel	Flexibilitet	Pakn.
FLE420011	M14 adapter med borrelås, myk Ø100 mm	Myk	1
FLX420012	M14 adapter med borrelås, myk Ø125 mm	Myk	1
FLE420012	M14 adapter med borrelås, hard Ø100 mm	Hard	1
FLX420011	M14 adapter med borrelås, hard Ø125 mm	Hard	1



# Diamant poleringskiver

## Premium poleringspads (våt)



### Diamant poleringskiver

Høykvalitets poleringskiver for våtsliping av marmor og granitt. Skiver for M14 bakplate med borrelåsfeste. Premium line skivene har svært høy kvalitet og tilfredsstillende alle krav til profesjonell standard.

Leveres i diameter Ø100 og Ø125 mm med borrelåsfeste. *Bakplate bestilles separat.*

Art.nr. Ø100	Art.nr. Ø125	Artikkel	Grit	Pakn.
WPP0030-100	WPP0030-125	Premium våt polerings pad	30	1
WPP0050-100	WPP0050-125	Premium våt polerings pad	50	1
WPP0100-100	WPP0100-125	Premium våt polerings pad	100	1
WPP0200-100	WPP0200-125	Premium våt polerings pad	200	1
WPP0400-100	WPP0400-125	Premium våt polerings pad	400	1
WPP0800-100	WPP0800-125	Premium våt polerings pad	800	1
WPP1500-100	WPP1500-125	Premium våt polerings pad	1500	1
WPP3000-100	WPP3000-125	Premium våt polerings pad	3000	1
WPPB-BUFF-100	WPPB-Buffer-125	Premium våt polerings pad	Buff	1

## Omnist 3 steg poleringspads (våt og tørr)

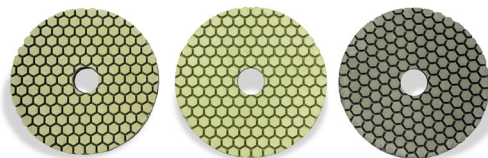

### Omnist

Ny generasjon poleringskiver for å polere betong, naturstein og terazzo. Vår tre-i-en løsning reduserer poleringstiden med 40-50%. Super diamantkonsentrasjon og kvalitet. Kan brukes til både tørr- og våtsliping.

Leveres i diameter Ø100. *Bakplate bestilles separat.*

Art.nr. Ø100	Artikkel	Artikkel	Grit.	Pakn.
30HP-1	Omnist 3 steg	Våt/tørr poleringspad POS 1	1	1
30HP-2	Omnist 3 steg	Våt/tørr poleringspad POS 2	2	1
30HP-3	Omnist 3 steg	Våt/tørr poleringspad POS 3	3	1
30HP-0	Omnist 3 steg	Våt/tørr poleringspad POS 0 (alternativ)	0	1

# Diamant poleringssskiver

## Betong poleringspads (våt og tørr)

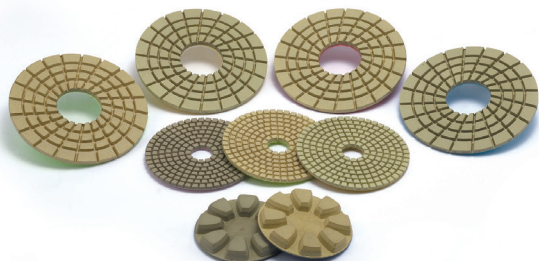

### Diamant poleringssskiver for betong.

Høykvalitets poleringssskiver for tørr- og våtsliping av betong. Skiver for M14 bakplate med bor-relåsfeste. Skivene har svært høy kvalitet og tilfredsstillende alle krav til profesjonell standard.

Leveres i diameter Ø100 og Ø125 mm med borrelåsfeste. *Bakplate bestilles separat.*

Ø100

Ø125

Art.nr.	Art.nr.	Artikkel	Grit	Pakn.
CCP4-0030-100	CCP4-0030-125	Betong polerings pad (våt & tørr)	30	1
CCP4-0050-100	CCP4-0050-125	Betong polerings pad (våt & tørr)	50	1
CCP4-0100-100	CCP4-0100-125	Betong polerings pad (våt & tørr)	100	1
CCP4-0200-100	CCP4-0200-125	Betong polerings pad (våt & tørr)	200	1
CCP4-0400-100	CCP4-0400-125	Betong polerings pad (våt & tørr)	400	1
CCP4-0800-100	CCP4-0800-125	Betong polerings pad (våt & tørr)	800	1
CCP4-1500-100	CCP4-1500-125	Betong polerings pad (våt & tørr)	1500	1
CCP4-3000-100	CCP4-3000-125	Betong polerings pad (våt & tørr)	3000	1

## Fleksible Convex pads (våt og tørr)



### Fleksible convex poleringssskiver.

Høykvalitets poleringssskiver for den raskeste og mest økonomiske måten å polere konkave overflater i betong og stein-benkeplater. Velegnet for alle buede flater.

Leveres i diameter Ø100 mm med borrelåsfeste. *Bakplate bestilles separat.*

Art.nr.	Artikkel	Dim [mm]	Grit.	Pakn.
CVP0050-100	Fleksibel convex polerings pad (våt & tørr)	Ø100	50	1
CVP0100-100	Fleksibel convex polerings pad (våt & tørr)	Ø100	100	1
CVP0200-100	Fleksibel convex polerings pad (våt & tørr)	Ø100	200	1
CVP0400-100	Fleksibel convex polerings pad (våt & tørr)	Ø100	400	1
CVP0800-100	Fleksibel convex polerings pad (våt & tørr)	Ø100	800	1
CVP1500-100	Fleksibel convex polerings pad (våt & tørr)	Ø100	1500	1
CVP3000-100	Fleksibel convex polerings pad (våt & tørr)	Ø100	3000	1
CVP-Buffer-B	Fleksibel convex polerings pad (våt & tørr)	Ø100	Buff B	1
CVP-Buffer-W	Fleksibel convex polerings pad (våt & tørr)	Ø100	Buff W	1

# Diamant poleringssskiver

## Super Epflex håndpad

Diamant håndslipepads leveres i 7 ulike korninger for fin til grov sliping av flater, kanter og krumme overflater. Den ideelle problemløseren. Høy virkningsgrad for både våt og tørr sliping.

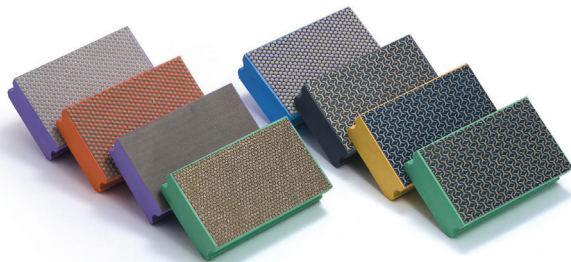
**Bruksområde:**

Granitt, naturstein, marmor, hard porselen, fliser, keramikk og glass.

**Korning:**

Grad 50 - grovsliping for avrundning av skarpe kanter.  
Grad 100 - for å fjerne mindre ujevnheter.  
Grad 200 og finere - til polering og rengjøring.

Art.nr.	Artikkel	Grit	Pakn.
SEFH-0050	Super Epflex Hand Pad #50	50	1
SEFH-0100	Super Epflex Hand Pad #100	100	1
SEFH-0200	Super Epflex Hand Pad #200	200	1
SEFH-0400	Super Epflex Hand Pad #400	400	1
SEFH-0800	Super Epflex Hand Pad #800	800	1
SEFH-1500	Super Epflex Hand Pad #1500	1500	1
SEFH-3000	Super Epflex Hand Pad #3000	3000	1

## Super Resinflex ark

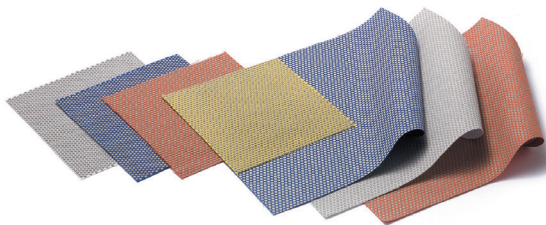

**Super Resinflex slipeark.**

Nytt fleksibelt Resin poleringsark gir den beste poleringseffekt på alle typer stein, glass, betong terazzo keramikk og porselen.

Den kan klippes med saks til ønsket fasong for best mulig arbeidsmetode. Leveres i 7 forskjellige korninger fra 50-3000.

Art.nr.	Artikkel	Grit	Pakn.
SFES-0050	Super Resinflex ark #50	50	1
SFES-0100	Super Resinflex ark #50	100	1
SFES-0200	Super Resinflex ark #50	200	1
SFES-0400	Super Resinflex ark #50	400	1
SFES-0800	Super Resinflex ark #50	800	1
SFES-1500	Super Resinflex ark #50	1500	1
SFES-3000	Super Resinflex ark #50	3000	1

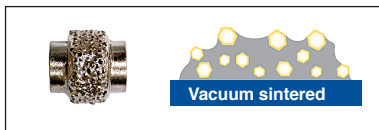
# Diamantwire



- Flere lag med diamanter
- Lang diamantlevetid
- Utmerket kuttehastighet og stabilitet

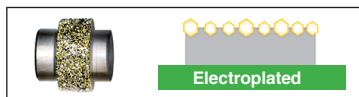

- Enkelt lag med diamanter
- Moderat diamantlevetid
- Moderat kuttehastighet



- Flere lag med diamanter
- Moderat diamantlevetid
- Utmerket kuttehastighet



# Diamantwire

## Diamantwire

Profesjonell diamantwire som leveres for betong, massive stålkonstruksjoner og granitt.

Våre diamantwire har blitt kontinuerlig utviklet med fokus på hastighet og slitestyrke. Standardsortimentet har en diameter på 10,2-11,0 mm med 40-44 diamantperler pr. meter avhengig av wiretype og kvalitet. Alle wire leveres med gummiert overflate og springfjærer mellom diamantperlene for økt fleksibilitet og hard belastning. Øvrige kvaliteter bestilles på forespørsel. Diamantwirene leveres i tre hovedtyper med egenskaper for sine bruksområder. Våre diamantwire leveres i 50 meters ruller, men kan også leveres i ferdige spleisede lengder uten skjøt etter dine spesifikasjoner.

Wire type	Betong	Armert betong	Kraftig armert betong	Stål	Granitt
WC-HT3B					
WC-HT10B					
WC-C14					

### Vakuumsintret wire WC-HT3B



Vår beste diamantwire for hard betong og kraftig armert betong. Wiren er smidig og du oppnår en god skjærehastighet og lang livslengde.

Segment Dim [mm]	Segment B [mm]	Ant. segm pr. m	Diamantbelegg [mm]	Dim [mm]	Spacer type
10,5	6,0	40	1,7	4,8	Fjær gummi

### Electroplated wire WC-HT10B



Spesielt utviklet wire med elektroplaterede diamantperler for kraftige stålkonstruksjoner. Brukes ofte i offshorerelaterte operasjoner.

Segment Dim [mm]	Segment B [mm]	Ant. segm pr. m	Diamantbelegg [mm]	Wire Dim [mm]	Spacer type
10,2	5,5	44	1,7	4,8	Fjær gummi

### Sintret wire WC-C14



Wire beregnet for å skjære i norske bergarter med høyt kvartsinhold som f.eks. granitt. Svært god skjærehastighet og levetid.

Segment Dim [mm]	Segment B [mm]	Ant. segm pr. m	Diamantbelegg [mm]	Dim [mm]	Spacer type
11,0	6,5	40	2,0	4,8	Fjær gummi

# Diamantwire tilbehør

## Skjøteledd for 4,8 mm wire og verktøy

Skjøteledd som klemmes på wiren med spesialtang. Sortimentet består av rett ledd, 1 akslet ledd og 2 akslet.

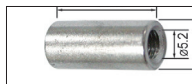

**SKJØTEHYLSE  
STANDARD**  
Art.nr. JC1



**SKJØTEHYLSE  
1-LEDDET**  
Art.nr. JC7P

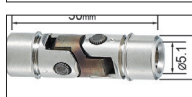

**SKJØTEHYLSE  
2-LEDDET**  
Art.nr. JC3J



**PINNEUTPRESSER**  
Art.nr. JC6



**MONTASJETANG  
FOR SKJØTELEDD**  
Tang med 5 tonn  
presskraft.  
Art.nr. DV45



**MONTASJETANG  
FOR SKJØTELEDD**  
Tang med 8 tonn  
presskraft og innsatser  
for 14 wire-diametere.  
Art.nr. DV8

## Generelle råd for kutting med diamantwire

- 1) Bruk alltid beskyttelsesutstyr for å unngå skader ved eventuelle uhell. Wire er et verktøy som kan ryke uten forvarsel.
- 2) Forhånds roter wiren mot klokka 1-1,5 ganger pr. meter. Øk antallet rotasjoner når ensidig slitasje vises. Sjekk wire for slitasje etter hvert kutt.
- 3) Gjør rett kutt i overflaten i begge ender av wiren og fjern gummi på kabelen så mye som mulig før koblingen klemmes på. Koblingens styrke vil øke betraktelig hvis dette gjøres grundig.
- 4) Basert på maskin spesifikasjon og materiale det skal kuttes i, må riktig wiretype velges for optimal produktivitet.
- 5) Sjekk at trekkehjulene er glatte og jevne der wiren skal løpe. Ujevne trekkehjul kan skape vibrasjoner og gi ujevn slitasje under saging.

## Kutting

- 1) Pass på at wiren løper i pilens retning.
- 2) Operatøren må ikke oppholde seg i nærheten av wire som er i drift.
- 3) Anbefalt wire hastighet er 20-25 m/sek.
- 4) Korrekt vannkjøling sørger for optimal kutteffekt.

# Diamantkjernebor



**Dia Proff Norge AS produserer alle typer kjernebor til de aller fleste materialer.**

**Kvalitet og antall segmenter påsatt borkronen bestemmes ut fra materialet det skal bores i og maskinens spesifikasjoner. Som produsent har vi kort leveringstid på produksjon av nye og resetting av gamle bor.**

Alle typer tilbehør som overganger, forlengere, borutløser, bærehåndtak til kjernebor er lagervarer.

Vi påsetter og lagerfører alle typer diamantsegmenter til borkroner enten det er til betong, armert betong, tegl, asfalt, granitt, treverk eller andre materialer.

- Kjernebor med 1/2" innfesting fra Ø10-Ø186 mm med standard totalengde 350 mm.
- Standard tykkvegget kjernebor med CRI28 innfesting (Pixi) fra Ø 20-800 mm med standardlengde 500 mm.
- Andre typer lengder enn standard, produseres og prises på forespørsel.
- Alle borstammer produseres med markedets høyeste toleranser i forhold til strekkfasthet og avbalansering.



# Diamantkjernebor

## Informasjon om kjerneboring og hullsaging

### Når bruker vi diamantkjernebor?

Ved foring av hull i betong opptil 15-20 mm brukes som regel slagbor. I sprø materialer kan slagbor være mindre egnet, og vi har såkalte monstasjebor helt ned i 3 mm. For større dimensjoner enn 20 mm brukes alltid diamantbor. Et diamantkjernebor av riktig kvalitet takler også evt. armering i betongen. Ved boring i større dimensjoner kreves det som regel både vannkjøling og et stativ.

### Våt eller tørrboring

Normalt brukes vannkjøling når man borer med kjernebor. Det finnes bor som er spesielt laget for å bore tørt. Disse har som regel lasersveidde segmenter. Boring uten vannkjøling gir begrensninger for å unngå overoppheting og slitasje på borkronen. Det er viktig at det er et effektivt støvavsug og at boret får tid til å kjøle seg ned regelmessig.

### Belastning og risiko

Betingelsene for en vellykket boring er i utgangspunktet en kraftig maskin på stativ og god vannkjøling. Det kan også bores med håndholdt maskin, men for å få god effekt må det et visst trykk til så dette kan være svært slitsomt for operatøren. Mindre hull kan man bore med håndholdt maskin og da er regelen maks. Ø 60 mm i betong og Ø100 mm i mykere stein- og teglmaterialer. Håndholdt boring i armert betong anbefales ikke.

### Hvis hullet er dyper en borets lengde

Der man skal bore gjennom et dekke som er tykkere enn boret er langt er det nødvendig å bore i to sekvenser. Etter å ha boret oppimot borets lengde fjernes boret, kjernen knekkes løs og fjernes fra hullet. Nå settes det på en forlenger aksler og siste bore sekvens av gjøres.

### Tørrboring

For tørrboring velges bor som er spesielt utviklet for å brukes uten vannkjøling. Tørrboring i betong, lettbetong eller teglmateriale gir store mengder støv. Riktig åndedrettsvern og beskyttelsesbriller må brukes for å unngå helseskader. Bruk også en kraftig støvsuger koblet til støvavsugnet på maskinen der det finnes. Hørselvern og beskyttelsesklær/hansker bør også brukes.

Vær forsiktig når det bores med håndholdt maskin da denne kan "hekte" og slås ute av hendene. Det anbefales ikke å bore håndholdt med større bor en Ø 82 mm i betong og Ø 127 mm i mykere materialer. Bruk alltid den høyeste hastigheten ved tørrboring. Håndholdt boring i armert betong bør unngås pga. stor risiko for bråstopp. Sørg for at boret ikke blir overopphetet. Ta boret ut av borehullet regelmessig for nedkjøling og fjerning av borestøv.

### Sikkerhet

Kontroller regelmessig at boret ikke har fått skader som sprekker eller at segmenter har fått stor slitasje eller har løsnet.



Slagverktøy for løsning av faskjorte bor

Forlengelses aksel for boring i dekker som er tykkere enn borets lengde



## Kjernebor Pro Uni Laser tynnvegget (1/2" innfesting)

Diamantkjernebor serien PRO UNI TYNN brukes ofte på håndholdte maskiner eller i kombinasjon med stativ. Du får full utnyttelse av disse borene også med maskiner som har lavere effekt/kraft da de er vesentlig tynnere kun 2,5 mm og dermed mindre motstand under boring. Dobbeltsidig lasersveisede segmenter for optimal personsikkerhet iht. OSA. Segmenthøyde er hele 10 mm. Disse borene leveres i 350 mm lengde som lagerført, men kan leveres både kortere og lengre på forespørsel.

**Bruksområde:** Betong m/u armering - Granitt - skifer - Teglstein

**Passer til alle:** Svakere/sterkere kjernebormaskiner

**Hvorfør:** Svært god borsynk - lett - raskt - god inntjening

Art.nr. Nytt bor	Art.nr. Resatt bor	Artikkel	Dim [mm]	Segm ant.
SRDIA00008	SRDIA00008-RES	RINGKJERNEBOR PRO UNI	Ø 08 x 350	Ring
SRDIA00010	SRDIA00010-RES	RINGKJERNEBOR PRO UNI	Ø 10 x 350	Ring
SRDIA00012	SRDIA00012-RES	RINGKJERNEBOR PRO UNI	Ø 12 x 350	Ring
SRDIA00014	SRDIA00014-RES	RINGKJERNEBOR PRO UNI	Ø 14 x 350	Ring
SRDIA00016	SRDIA00016-RES	RINGKJERNEBOR PRO UNI	Ø 16 x 350	Ring
SRDIA00018	SRDIA00018-RES	RINGKJERNEBOR PRO UNI	Ø 18 x 350	Ring
SRDIA00020	SRDIA00020-RES	RINGKJERNEBOR PRO UNI	Ø 20 x 350	Ring
SRDIA00022	SRDIA00022-RES	RINGKJERNEBOR PRO UNI	Ø 22 x 350	Ring
SRDIA00024	SRDIA00024-RES	RINGKJERNEBOR PRO UNI	Ø 24 x 350	Ring
SRDIA00025	SRDIA00025-RES	RINGKJERNEBOR PRO UNI	Ø 25 x 350	Ring
SRDIA00026	SRDIA00026-RES	RINGKJERNEBOR PRO UNI	Ø 26 x 350	Ring
SRDIA00028	SRDIA00028-RES	RINGKJERNEBOR PRO UNI	Ø 28 x 350	Ring
SRDIA00030	SRDIA00030-RES	RINGKJERNEBOR PRO UNI	Ø 30 x 350	Ring
SRDIA00032	SRDIA00032-RES	RINGKJERNEBOR PRO UNI	Ø 32 x 350	Ring
SRDIA00035	SRDIA00035-RES	RINGKJERNEBOR PRO UNI	Ø 35 x 350	Ring
SRDIA00038	SRDIA00038-RES	RINGKJERNEBOR PRO UNI	Ø 38 x 350	Ring
SRDIA00040	SRDIA00040-RES	RINGKJERNEBOR PRO UNI	Ø 40 x 350	Ring
SRDIA00042	SRDIA00042-RES	RINGKJERNEBOR PRO UNI	Ø 42 x 350	Ring
SRDIA00045	SRDIA00045-RES	RINGKJERNEBOR PRO UNI	Ø 45 x 350	Ring
SRDIA00048	SRDIA00048-RES	RINGKJERNEBOR PRO UNI	Ø 48 x 350	Ring
SRDIA00052	SRDIA00052-RES	KJERNEBOR PRO UNI	Ø 52 x 350	5
SRDIA00062	SRDIA00062-RES	KJERNEBOR PRO UNI	Ø 62 x 350	6
SRDIA00072	SRDIA00072-RES	KJERNEBOR PRO UNI	Ø 72 x 350	7
SRDIA00077	SRDIA00077-RES	KJERNEBOR PRO UNI	Ø 77 x 350	7
SRDIA00082	SRDIA00082-RES	KJERNEBOR PRO UNI	Ø 86 x 350	8
SRDIA00089	SRDIA00089-RES	KJERNEBOR PRO UNI	Ø 89 x 350	8
SRDIA00092	SRDIA00092-RES	KJERNEBOR PRO UNI	Ø 92 x 350	9
SRDIA00102	SRDIA00102-RES	KJERNEBOR PRO UNI	Ø102 x 350	10
SRDIA00112	SRDIA00112-RES	KJERNEBOR PRO UNI	Ø112 x 350	11
SRDIA00122	SRDIA00122-RES	KJERNEBOR PRO UNI	Ø122 x 350	12
SRDIA00127	SRDIA00127-RES	KJERNEBOR PRO UNI	Ø127 x 350	12
SRDIA00132	SRDIA00132-RES	KJERNEBOR PRO UNI	Ø132 x 350	12
SRDIA00138	SRDIA00138-RES	KJERNEBOR PRO UNI	Ø138 x 350	13
SRDIA00142	SRDIA00142-RES	KJERNEBOR PRO UNI	Ø141 x 350	13
SRDIA00152	SRDIA00152-RES	KJERNEBOR PRO UNI	Ø152 x 350	13
SRDIA00162	SRDIA00162-RES	KJERNEBOR PRO UNI	Ø162 x 350	14
SRDIA00172	SRDIA00172-RES	KJERNEBOR PRO UNI	Ø172 x 350	15
SRDIA00182	SRDIA00182-RES	KJERNEBOR PRO UNI	Ø182 x 350	16
SRDIA00186	SRDIA00186-RES	KJERNEBOR PRO UNI	Ø186 x 350	16



- Resatte bor har ikke lasersveisede segmenter

## Kjernebor D-TEC (PIXI - CRI 28" innfesting)

Diamantkjernebor serien D-TEC brukes på alle bormaskiner i kombinasjon med borstativ. Denne bor serien har tosidig lasersveisede segmenter opptil Ø300 som kan forhindre segmentslipp og for maksimal sikkerhet og levetid. Segmenthøyde hele 12,5 mm høyde og leveres i 500 mm lengde som lagerført, men kan leveres både kortere og lengre på forespørsel.

**Bruksområde:** Betong m/u armering - Abrasiv stein - Granitt - skifer

**Passer til alle:** Svakere/sterkere kjernebormaskiner

**Hvorfor:** Svært god borsynk - lett - raskt - god inntjening

Art.nr. Nytt bor	Art.nr. Resatt bor	Artikkel	Dim [mm]	Segm. ant.
D-TEC00020	D-TEC00020-RES	KJERNEBOR D-TEC	Ø 20 x 500	Ring
D-TEC00022	D-TEC00022-RES	KJERNEBOR D-TEC	Ø 22 x 500	Ring
D-TEC00024	D-TEC00024-RES	KJERNEBOR D-TEC	Ø 24 x 500	Ring
D-TEC00025	D-TEC00025-RES	KJERNEBOR D-TEC	Ø 25 x 500	Ring
D-TEC00026	D-TEC00026-RES	KJERNEBOR D-TEC	Ø 26 x 500	Ring
D-TEC00028	D-TEC00028-RES	KJERNEBOR D-TEC	Ø 28 x 500	Ring
D-TEC00030	D-TEC00030-RES	KJERNEBOR D-TEC	Ø 30 x 500	Ring
D-TEC00032	D-TEC00032-RES	KJERNEBOR D-TEC	Ø 32 x 500	Ring
D-TEC00035	D-TEC00035-RES	KJERNEBOR D-TEC	Ø 35 x 500	Ring
D-TEC00036	D-TEC00036-RES	KJERNEBOR D-TEC	Ø 36 x 500	Ring
D-TEC00038	D-TEC00038-RES	KJERNEBOR D-TEC	Ø 38 x 500	Ring
D-TEC00042	D-TEC00042-RES	KJERNEBOR D-TEC	Ø 42 x 500	Ring
D-TEC00052	D-TEC00052-RES	KJERNEBOR D-TEC	Ø 52 x 500	5
D-TEC00058	D-TEC00058-RES	KJERNEBOR D-TEC	Ø 58 x 500	5
D-TEC00062	D-TEC00062-RES	KJERNEBOR D-TEC	Ø 62 x 500	6
D-TEC00067	D-TEC00067-RES	KJERNEBOR D-TEC	Ø 67 x 500	6
D-TEC00072	D-TEC00072-RES	KJERNEBOR D-TEC	Ø 72 x 500	7
D-TEC00077	D-TEC00077-RES	KJERNEBOR D-TEC	Ø 77 x 500	7
D-TEC00082	D-TEC00082-RES	KJERNEBOR D-TEC	Ø 82 x 500	8
D-TEC00089	D-TEC00089-RES	KJERNEBOR D-TEC	Ø 89 x 500	8
D-TEC00092	D-TEC00092-RES	KJERNEBOR D-TEC	Ø 92 x 500	9
D-TEC00102	D-TEC00102-RES	KJERNEBOR D-TEC	Ø102 x 500	9
D-TEC00107	D-TEC00107-RES	KJERNEBOR D-TEC	Ø107 x 500	9
D-TEC00112	D-TEC00112-RES	KJERNEBOR D-TEC	Ø112 x 500	10
D-TEC00122	D-TEC00122-RES	KJERNEBOR D-TEC	Ø122 x 500	11
D-TEC00127	D-TEC00127-RES	KJERNEBOR D-TEC	Ø127 x 500	12
D-TEC00132	D-TEC00132-RES	KJERNEBOR D-TEC	Ø132 x 500	12
D-TEC00138	D-TEC00138-RES	KJERNEBOR D-TEC	Ø138 x 500	13
D-TEC00142	D-TEC00142-RES	KJERNEBOR D-TEC	Ø142 x 500	13
D-TEC00152	D-TEC00152-RES	KJERNEBOR D-TEC	Ø152 x 500	13
D-TEC00162	D-TEC00162-RES	KJERNEBOR D-TEC	Ø162 x 500	14
D-TEC00172	D-TEC00172-RES	KJERNEBOR D-TEC	Ø172 x 500	16
D-TEC00182	D-TEC00182-RES	KJERNEBOR D-TEC	Ø182 x 500	16
D-TEC00186	D-TEC00186-RES	KJERNEBOR D-TEC	Ø186 x 500	16
D-TEC00192	D-TEC00192-RES	KJERNEBOR D-TEC	Ø192 x 500	16
D-TEC00202	D-TEC00202-RES	KJERNEBOR D-TEC	Ø202 x 500	17
D-TEC00212	D-TEC00212-RES	KJERNEBOR D-TEC	Ø212 x 500	17
D-TEC00220	D-TEC00220-RES	KJERNEBOR D-TEC	Ø220 x 500	17
D-TEC00225	D-TEC00225-RES	KJERNEBOR D-TEC	Ø225 x 500	17



Med lasersveisede segmenter er sjansen for segmentslipp langt mindre enn ved konvensjonell sølvlodding. Dette er spesielt viktig når du f.eks. borer i hulldekke.

## Kjernebor D-TEC (PIXI - CRI 28" innfesting)

Fortsetter fra forrige side

Art.nr. Nytt bor	Art.nr. Resatt bor	Artikkel	Dim [mm]	Segm. ant.
D-TEC00232	D-TEC00232-RES	KJERNEBOR D-TEC	Ø 232 x 500	18
D-TEC00242	D-TEC00242-RES	KJERNEBOR D-TEC	Ø 242 x 500	18
D-TEC00250	D-TEC00250-RES	KJERNEBOR D-TEC	Ø 250 x 500	18
D-TEC00262	D-TEC00262-RES	KJERNEBOR D-TEC	Ø 262 x 500	18
D-TEC00275	D-TEC00275-RES	KJERNEBOR D-TEC	Ø 276 x 500	19
D-TEC00282	D-TEC00282-RES	KJERNEBOR D-TEC	Ø 282 x 500	19
D-TEC00290	D-TEC00290-RES	KJERNEBOR D-TEC	Ø 290 x 500	20
D-TEC00300	D-TEC00300-RES	KJERNEBOR D-TEC	Ø 300 x 500	21
D-TEC00305	D-TEC00305-RES	KJERNEBOR D-TEC	Ø 305 x 500	21
D-TEC00310	D-TEC00310-RES	KJERNEBOR D-TEC	Ø 320 x 500	21
D-TEC00320	D-TEC00320-RES	KJERNEBOR D-TEC	Ø 320 x 500	22
D-TEC00325	D-TEC00325-RES	KJERNEBOR D-TEC	Ø 325 x 500	22
D-TEC00331	D-TEC00331-RES	KJERNEBOR D-TEC	Ø 331 x 500	23
D-TEC00341	D-TEC00341-RES	KJERNEBOR D-TEC	Ø 341 x 500	24
D-TEC00350	D-TEC00350-RES	KJERNEBOR D-TEC	Ø 350 x 500	24
D-TEC00360	D-TEC00360-RES	KJERNEBOR D-TEC	Ø 360 x 500	24
D-TEC00376	D-TEC00376-RES	KJERNEBOR D-TEC	Ø 376 x 500	27
D-TEC00391	D-TEC00391-RES	KJERNEBOR D-TEC	Ø 391 x 500	27
D-TEC00400	D-TEC00400-RES	KJERNEBOR D-TEC	Ø 400 x 500	27
D-TEC00420	D-TEC00420-RES	KJERNEBOR D-TEC	Ø 420 x 500	27
D-TEC00426	D-TEC00426-RES	KJERNEBOR D-TEC	Ø 426 x 500	28
D-TEC00450	D-TEC00450-RES	KJERNEBOR D-TEC	Ø 450 x 500	28
D-TEC00455	D-TEC00455-RES	KJERNEBOR D-TEC	Ø 455 x 500	28
D-TEC00476	D-TEC00476-RES	KJERNEBOR D-TEC	Ø 476 x 500	28
D-TEC00482	D-TEC00482-RES	KJERNEBOR D-TEC	Ø 482 x 500	30
D-TEC00494	D-TEC00494-RES	KJERNEBOR D-TEC	Ø 494 x 500	30
D-TEC00500	D-TEC00500-RES	KJERNEBOR D-TEC	Ø 500 x 500	31
D-TEC00525	D-TEC00525-RES	KJERNEBOR D-TEC	Ø 525 x 500	32
D-TEC00550	D-TEC00550-RES	KJERNEBOR D-TEC	Ø 550 x 500	33
D-TEC00600	D-TEC00600-RES	KJERNEBOR D-TEC	Ø 600 x 500	35
D-TEC00608	D-TEC00608-RES	KJERNEBOR D-TEC	Ø 608 x 500	35
D-TEC00650	D-TEC00650-RES	KJERNEBOR D-TEC	Ø 650 x 500	37
D-TEC00700	D-TEC00700-RES	KJERNEBOR D-TEC	Ø 700 x 500	40
D-TEC00707	D-TEC00707-RES	KJERNEBOR D-TEC	Ø 707 x 500	40
D-TEC00800	D-TEC00800-RES	KJERNEBOR D-TEC	Ø 800 x 500	44
D-TEC00808	D-TEC00808-RES	KJERNEBOR D-TEC	Ø 808 x 500	44
D-TEC00850	D-TEC00850-RES	KJERNEBOR D-TEC	Ø 850 x 500	46
D-TEC00900	D-TEC00900-RES	KJERNEBOR D-TEC	Ø 900 x 500	48
D-TEC00950	D-TEC00950-RES	KJERNEBOR D-TEC	Ø 950 x 500	50
D-TEC01000	D-TEC01000-RES	KJERNEBOR D-TEC	Ø1000 x 500	52

- Resatte bor har ikke lasersveidete segmenter



# Diamantkjernebor - DIAX

## DIAX kjernebor (PIXI - CRI 28" innfesting)

Diamantkjernebor serien DIAX brukes på alle bormaskiner i kombinasjon med/uten borstativ. Borserien har tosidig lasersveidde segmenter på opptil Ø300 som kan forhindre segmentslip, og gir maksimal sikkerhet og levetid. Borene leveres med 500 mm lengde, som er standard lagervare, men kan også levere kortere og lengre bor på forespørsel. Borene er 10 mm høye med dobbeltsidig lasersveidde segmenter for optimal personsikkerhet iht. OSA. **DIAX er en unik posisjoneringsteknikk med tredimensjonalt plasserte diamanter i segmentet for ekstremt lang livslengde i kombinasjon med ekstrem skjærehastighet.**

**Bruksområde:** Betong m/u armering - Abrasiv stein - Granitt - skifer

**Passer til alle:** Svakere/ sterkere kjernebormaskiner

**Hvorfor:** Svært god borsynk - lett - raskt - god inntjening

Art.nr. Nytt bor	Art.nr. Resatt bor	Artikkel	Dim [mm]	Segm. ant.
AXDIA00020	AXDIA00020-RES	KJERNEBOR DIAX	Ø 20 x 500	Ring
AXDIA00022	AXDIA00022-RES	KJERNEBOR DIAX	Ø 22 x 500	Ring
AXDIA00024	AXDIA00024-RES	KJERNEBOR DIAX	Ø 24 x 500	Ring
AXDIA00025	AXDIA00025-RES	KJERNEBOR DIAX	Ø 25 x 500	Ring
AXDIA00026	AXDIA00026-RES	KJERNEBOR DIAX	Ø 26 x 500	Ring
AXDIA00028	AXDIA00028-RES	KJERNEBOR DIAX	Ø 28 x 500	Ring
AXDIA00030	AXDIA00030-RES	KJERNEBOR DIAX	Ø 30 x 500	Ring
AXDIA00032	AXDIA00032-RES	KJERNEBOR DIAX	Ø 32 x 500	Ring
AXDIA00036	AXDIA00036-RES	KJERNEBOR DIAX	Ø 36 x 500	Ring
AXDIA00042	AXDIA00042-RES	KJERNEBOR DIAX	Ø 42 x 500	Ring
AXDIA00052	AXDIA00052-RES	KJERNEBOR DIAX	Ø 52 x 500	5
AXDIA00055	AXDIA00055-RES	KJERNEBOR DIAX	Ø 55 x 500	5
AXDIA00062	AXDIA00062-RES	KJERNEBOR DIAX	Ø 62 x 500	6
AXDIA00065	AXDIA00065-RES	KJERNEBOR DIAX	Ø 65 x 500	6
AXDIA00072	AXDIA00072-RES	KJERNEBOR DIAX	Ø 72 x 500	7
AXDIA00077	AXDIA00077-RES	KJERNEBOR DIAX	Ø 77 x 500	7
AXDIA00082	AXDIA00082-RES	KJERNEBOR DIAX	Ø 82 x 500	8
AXDIA00085	AXDIA00085-RES	KJERNEBOR DIAX	Ø 85 x 500	8
AXDIA00089	AXDIA00089-RES	KJERNEBOR DIAX	Ø 89 x 500	8
AXDIA00092	AXDIA00092-RES	KJERNEBOR DIAX	Ø 92 x 500	9
AXDIA00102	AXDIA00102-RES	KJERNEBOR DIAX	Ø102 x 500	9
AXDIA00105	AXDIA00105-RES	KJERNEBOR DIAX	Ø105 x 500	9
AXDIA00112	AXDIA00112-RES	KJERNEBOR DIAX	Ø112 x 500	10
AXDIA00122	AXDIA00122-RES	KJERNEBOR DIAX	Ø122 x 500	11
AXDIA00127	AXDIA00127-RES	KJERNEBOR DIAX	Ø127 x 500	12
AXDIA00132	AXDIA00132-RES	KJERNEBOR DIAX	Ø132 x 500	12
AXDIA00138	AXDIA00138-RES	KJERNEBOR DIAX	Ø138 x 500	13
AXDIA00142	AXDIA00142-RES	KJERNEBOR DIAX	Ø142 x 500	13
AXDIA00152	AXDIA00152-RES	KJERNEBOR DIAX	Ø152 x 500	13
AXDIA00162	AXDIA00162-RES	KJERNEBOR DIAX	Ø162 x 500	14
AXDIA00172	AXDIA00172-RES	KJERNEBOR DIAX	Ø172 x 500	16
AXDIA00182	AXDIA00182-RES	KJERNEBOR DIAX	Ø182 x 500	16
AXDIA00186	AXDIA00186-RES	KJERNEBOR DIAX	Ø186 x 500	16
AXDIA00192	AXDIA00192-RES	KJERNEBOR DIAX	Ø192x 500	16
AXDIA00202	AXDIA00202-RES	KJERNEBOR DIAX	Ø 202 x 500	17
AXDIA00212	AXDIA00212-RES	KJERNEBOR DIAX	Ø 212 x 500	17



## DIAX kjernebor (PIXI - CRI 28" innfesting)

Fortsetter fra forrige side

Art.nr. Nytt bor	Art.nr. Resatt bor	Artikkel	Dim [mm]	Segm. ant.
AXDIA00226	AXDIA00226-RES	KJERNEBOR DIAX	Ø 226 x 500	17
AXDIA00232	AXDIA00232-RES	KJERNEBOR DIAX	Ø 232 x 500	17
AXDIA00242	AXDIA00242-RES	KJERNEBOR DIAX	Ø 242 x 500	18
AXDIA00250	AXDIA00250-RES	KJERNEBOR DIAX	Ø 250 x 500	18
AXDIA00262	AXDIA00262-RES	KJERNEBOR DIAX	Ø 262 x 500	18
AXDIA00275	AXDIA00275-RES	KJERNEBOR DIAX	Ø 275 x 500	19
AXDIA00280	AXDIA00280-RES	KJERNEBOR DIAX	Ø 280 x 500	19
AXDIA00290	AXDIA00290-RES	KJERNEBOR DIAX	Ø 290 x 500	19
AXDIA00300	AXDIA00300-RES	KJERNEBOR DIAX	Ø 300 x 500	21
AXDIA00305	AXDIA00305-RES	KJERNEBOR DIAX	Ø 305 x 500	21
AXDIA00310	AXDIA00310-RES	KJERNEBOR DIAX	Ø 310 x 500	21
AXDIA00320	AXDIA00320-RES	KJERNEBOR DIAX	Ø 320 x 500	22
AXDIA00325	AXDIA00325-RES	KJERNEBOR DIAX	Ø 325 x 500	22
AXDIA00331	AXDIA00331-RES	KJERNEBOR DIAX	Ø 331 x 500	23
AXDIA00341	AXDIA00341-RES	KJERNEBOR DIAX	Ø 341 x 500	24
AXDIA00350	AXDIA00350-RES	KJERNEBOR DIAX	Ø 350 x 500	24
AXDIA00360	AXDIA00360-RES	KJERNEBOR DIAX	Ø 360 x 500	24
AXDIA00376	AXDIA00376-RES	KJERNEBOR DIAX	Ø 376 x 500	27
AXDIA00391	AXDIA00391-RES	KJERNEBOR DIAX	Ø 391 x 500	27
AXDIA00400	AXDIA00400-RES	KJERNEBOR DIAX	Ø 400 x 500	27
AXDIA00420	AXDIA00420-RES	KJERNEBOR DIAX	Ø 420 x 500	27
AXDIA00426	AXDIA00426-RES	KJERNEBOR DIAX	Ø 426 x 500	28
AXDIA00450	AXDIA00450-RES	KJERNEBOR DIAX	Ø 450 x 500	28
AXDIA00455	AXDIA00455-RES	KJERNEBOR DIAX	Ø 455 x 500	28
AXDIA00476	AXDIA00476-RES	KJERNEBOR DIAX	Ø 476 x 500	28
AXDIA00482	AXDIA00482-RES	KJERNEBOR DIAX	Ø 482 x 500	30
AXDIA00494	AXDIA00494-RES	KJERNEBOR DIAX	Ø 494 x 500	30
AXDIA00500	AXDIA00500-RES	KJERNEBOR DIAX	Ø 500 x 500	31
AXDIA00525	AXDIA00525-RES	KJERNEBOR DIAX	Ø 525 x 500	32
AXDIA00550	AXDIA00550-RES	KJERNEBOR DIAX	Ø 550 x 500	33
AXDIA00600	AXDIA00600-RES	KJERNEBOR DIAX	Ø 600 x 500	35
AXDIA00608	AXDIA00608-RES	KJERNEBOR DIAX	Ø 608 x 500	35
AXDIA00650	AXDIA00650-RES	KJERNEBOR DIAX	Ø 650 x 500	37
AXDIA00700	AXDIA00700-RES	KJERNEBOR DIAX	Ø 700 x 500	40
AXDIA00707	AXDIA00707-RES	KJERNEBOR DIAX	Ø 707 x 500	40
AXDIA00800	AXDIA00800-RES	KJERNEBOR DIAX	Ø 800 x 500	44
AXDIA00808	AXDIA00808-RES	KJERNEBOR DIAX	Ø 808 x 500	44
AXDIA00850	AXDIA00850-RES	KJERNEBOR DIAX	Ø 850 x 500	46
AXDIA00900	AXDIA00900-RES	KJERNEBOR DIAX	Ø 900 x 500	48
AXDIA00950	AXDIA00950-RES	KJERNEBOR DIAX	Ø 950 x 500	50
AXDIA01000	AXDIA01000-RES	KJERNEBOR DIAX	Ø1000 x 500	52

- Resatte bor har ikke lasersveidete segmenter



**Dia Proff produser bor i de fleste lengder og dimensjoner etter kunders behov.**

# Diamantkjernebor

## Diamantkjernebor i 1 m lengde (PIXI innfesting)

Vi lagerfører og leverer diamantkjernebor i 1 meters lengder i fra Ø 20-152 mm. Etter kundens ønske påsetter vi alle typer diamantsegmenter for betong, ekstremt armert betong, granitt, asfalt, treverk eller plast o.l.

Art.nr. Nytt bor	Art.nr. Resatt bor	Dim [mm]	Segm. ant.
DIALANG020	DIALANG020-RES	Ø20 x 1000	Ring
DIALANG022	DIALANG022-RES	Ø22 x 1000	Ring
DIALANG024	DIALANG024-RES	Ø24 x 1000	Ring
DIALANG025	DIALANG025-RES	Ø25 x 1000	Ring
DIALANG026	DIALANG026-RES	Ø26 x 1000	Ring
DIALANG028	DIALANG028-RES	Ø28 x 1000	Ring
DIALANG030	DIALANG030-RES	Ø30 x 1000	Ring
DIALANG032	DIALANG032-RES	Ø32 x 1000	Ring
DIALANG036	DIALANG036-RES	Ø36 x 1000	Ring
DIALANG038	DIALANG038-RES	Ø38 x 1000	Ring
DIALANG042	DIALANG042-RES	Ø42 x 1000	Ring
DIALANG052	DIALANG052-RES	Ø52 x 1000	5
DIALANG062	DIALANG062-RES	Ø62 x 1000	6
DIALANG067	DIALANG067-RES	Ø67 x 1000	6
DIALANG072	DIALANG072-RES	Ø72 x 1000	7
DIALANG077	DIALANG077-RES	Ø77 x 1000	7
DIALANG082	DIALANG082-RES	Ø82 x 1000	8
DIALANG092	DIALANG092-RES	Ø92 x 1000	9
DIALANG102	DIALANG102-RES	Ø102 x 1000	9
DIALANG112	DIALANG112-RES	Ø112 x 1000	10
DIALANG122	DIALANG122-RES	Ø122 x 1000	11
DIALANG127	DIALANG127-RES	Ø127 x 1000	12
DIALANG132	DIALANG132-RES	Ø132 x 1000	12
DIALANG138	DIALANG138-RES	Ø138 x 1000	13
DIALANG142	DIALANG142-RES	Ø142 x 1000	13
DIALANG152	DIALANG152-RES	Ø152 x 1000	13



Dia Proff produser bor i de fleste lengder og dimensjoner etter kunders behov.

# Diamantkjernebor

## Diamantkjernebor for kumboring

### Forsheda AR-pakninger

Vi produserer alle våre kumkjernebor etter Forsheda standard med alle de riktige diametere som passer til dagens AR-pakninger. Vår standard lengde på kumbor er 350/500 mm lengde og Pixi (CR-I28) innfesting. Diamantkvalitet bestemmes av kunden og vi utfører selv produksjonen i vårt service verksted. Som standard leverer vi kumbor med DIAX segmenter for svært lang levetid og borsynk.

Art.nr. Nytt bor	Art.nr. Resatt bor	Dim [mm]	Segm. ant.
DIAKUM053	DIAKUM053-RES	Ø 53 x 350 (500)	5
DIAKUM075	DIAKUM075-RES	Ø 75 x 350 (500)	7
DIAKUM089	DIAKUM089-RES	Ø 89 x 350 (500)	8
DIAKUM101	DIAKUM101-RES	Ø101 x 350 (500)	9
DIAKUM138	DIAKUM138-RES	Ø138 x 350 (500)	13
DIAKUM144	DIAKUM144-RES	Ø144 x 350 (500)	13
DIAKUM150	DIAKUM150-RES	Ø150 x 350 (500)	13
DIAKUM171	DIAKUM171-RES	Ø171 x 350 (500)	16
DIAKUM176	DIAKUM176-RES	Ø176 x 350 (500)	16
DIAKUM186	DIAKUM186-RES	Ø186 x 350 (500)	17
DIAKUM195	DIAKUM195-RES	Ø195 x 350 (500)	17
DIAKUM201	DIAKUM201-RES	Ø202 x 350 (500)	17
DIAKUM226	DIAKUM226-RES	Ø226 x 350 (500)	17
DIAKUM232	DIAKUM232-RES	Ø232 x 350 (500)	17
DIAKUM250	DIAKUM250-RES	Ø250 x 350 (500)	17
DIAKUM275	DIAKUM275-RES	Ø275 x 350 (500)	19
DIAKUM290	DIAKUM290-RES	Ø290 x 350 (500)	20
DIAKUM300	DIAKUM300-RES	Ø300 x 350 (500)	20
DIAKUM306	DIAKUM306-RES	Ø306 x 350 (500)	21
DIAKUM341	DIAKUM341-RES	Ø341 x 350 (500)	24
DIAKUM350	DIAKUM350-RES	Ø350 x 350 (500)	24
DIAKUM354	DIAKUM354-RES	Ø354 x 350 (500)	24
DIAKUM426	DIAKUM426-RES	Ø426 x 350 (500)	27
DIAKUM526	DIAKUM526-RES	Ø526 x 350 (500)	31



# Diamantkjernebor - Granitt

## Granitt PO diamantbor (1/2" innfesting)



Granitt bor PO har ekstrem rask skjære hastighet og meget bra borsynk i naturstein som granitt, skifer o.l. Borene leveres med ringsegment og 1/2" innfesting til de fleste kjernebor motorer. Standard lengde er 350 mm lengde. Trenger du andre diametere eller lengder leveres dette på forespørsel.

**Bruksområde:** Granitt - skifer - gråstein og andre bergarter

**Passer til alle:** Svakere kjernebormaskiner

**Hvorfor:** Svært god borsynk - lett - raskt - god inntjening

Art.nr. Nytt bor	Art.nr. Resatt bor	Artikkel	Dim [mm]	Segm. ant.
GR190010	GR190010-RES	Granitt PO diamantkjernebor	Ø 10	Ring
GR190012	GR190012-RES	Granitt PO diamantkjernebor	Ø 12	Ring
GR190014	GR190014-RES	Granitt PO diamantkjernebor	Ø 14	Ring
GR190016	GR190016-RES	Granitt PO diamantkjernebor	Ø 16	Ring
GR190018	GR190018-RES	Granitt PO diamantkjernebor	Ø 18	Ring
GR190020	GR190020-RES	Granitt PO diamantkjernebor	Ø 20	Ring
GR190022	GR190022-RES	Granitt PO diamantkjernebor	Ø 22	Ring
GR190024	GR190024-RES	Granitt PO diamantkjernebor	Ø 24	Ring
GR190025	GR190025-RES	Granitt PO diamantkjernebor	Ø 25	Ring
GR190026	GR190026-RES	Granitt PO diamantkjernebor	Ø 26	Ring
GR190028	GR190028-RES	Granitt PO diamantkjernebor	Ø 28	Ring
GR190030	GR190030-RES	Granitt PO diamantkjernebor	Ø 30	Ring
GR190033	GR190033-RES	Granitt PO diamantkjernebor	Ø 32	Ring
GR190035	GR190035-RES	Granitt PO diamantkjernebor	Ø 35	Ring

- Kjerneboring i granitt og naturstein
- Innfesting 1/2" og PIXI CRI28"
- Hurtigskjærende i granitt, skifer, andre bergarter.

Granitt



Naturstein



Betong





# Diamantkjernebor - Granitt

## Granitt PO diamantbor (PIXI innfesting)

Granitt bor PO har ekstrem rask skjærehastighet og meget bra borsynk i naturstein som granitt, skifer o.l. Borene leveres med 10-12,5 mm segmenter og PIXI CRI-28" innfesting til de fleste kjernebor motorer. Standard lengde er 500 mm lengde. Trenger du andre diametere eller lengder leveres dette på forespørsel.

**Bruksområde:** Granitt - skifer - gråstein og andre bergarter

**Passer til alle:** Svakere/ sterkere kjernebormaskiner

**Hvorfor:** Svært god borsynk - lett - raskt - god inntjening



Art.nr. Nytt bor	Art.nr. Resatt bor	Artikkel	Bredde [mm]	Dim [mm]	Segm. ant.
GR190052	GR190052-RES	Granitt diamantkjernebor	3,5	Ø 52	5
GR190062	GR190062-RES	Granitt diamantkjernebor	3,5	Ø 62	6
GR190072	GR190072-RES	Granitt diamantkjernebor	3,5	Ø 72	6
GR190082	GR190082-RES	Granitt diamantkjernebor	3,5	Ø 82	7
GR190092	GR190092-RES	Granitt diamantkjernebor	3,5	Ø 92	7
GR190102	GR190102-RES	Granitt diamantkjernebor	3,5	Ø 102	9
GR190112	GR190112-RES	Granitt diamantkjernebor	3,5	Ø 112	9
GR190122	GR190122-RES	Granitt diamantkjernebor	3,5	Ø 122	10
GR190127	GR190127-RES	Granitt diamantkjernebor	3,5	Ø 127	10
GR190132	GR190132-RES	Granitt diamantkjernebor	3,5	Ø 132	10
GR190138	GR190138-RES	Granitt diamantkjernebor	3,5	Ø 138	11
GR190142	GR190142-RES	Granitt diamantkjernebor	4,0	Ø 142	11
GR190152	GR190152-RES	Granitt diamantkjernebor	4,0	Ø 152	12
GR190162	GR190162-RES	Granitt diamantkjernebor	4,0	Ø 162	13
GR190172	GR190172-RES	Granitt diamantkjernebor	4,0	Ø 172	13
GR190182	GR190182-RES	Granitt diamantkjernebor	4,0	Ø 182	13

- Kjerneboring i granitt og naturstein
- Innfesting 1/2" og PIXI CRI28"
- Hurtigskjærende i granitt, skifer, andre bergarter.

Granitt



Naturstein



Betong

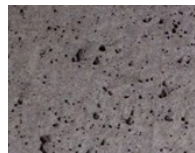

# Diamantkjernebor for tørrboring

## DIAX diamantkjernebor for tørrboring (1 1/4" innfesting)

Diamant spesialbor for tørrboring i armert betong. Løsningen ligger i ny innovasjon i diamantsegmentet og i kombinasjon med Baier BDB 825 kjernebormotor (som har innebygd soft impact pulsfunksjon) og Baier BSS 608H støvsuger. Ved bruk av disse maskinene sammen kan du tørrborre i armert betong fra Ø32-252 mm i alle vegg- og gulvkonstruksjoner, med nesten tilsvarende borsynk og levetid som konvensjonelle våtbore systemer. I dag er det krav på blant annet sykehus og andre offentlige institusjoner om redusert vann- og støvforurensning. Med dette systemet kan du bore nedefra og opp uten å risikere å få vanninntrenging i bormotoren. Spesialproduserte diamantsegmenter med 3D-posisjonerte diamanter sørger for aggressive kutt i stålarmeret betong.

Art.nr.	Artikkel	Dim [mm]
1203240054DCB	DIAX diamant tørr kjernebor 1 1/4"	Ø 32 x 400
1204240054DCB	DIAX diamant tørr kjernebor 1 1/4"	Ø 42 x 400
1205240054DCB	DIAX diamant tørr kjernebor 1 1/4"	Ø 52 x 400
1206240054DCB	DIAX diamant tørr kjernebor 1 1/4"	Ø 62 x 400
1206840054DCB	DIAX diamant tørr kjernebor 1 1/4"	Ø 68 x 400
1207240054DCB	DIAX diamant tørr kjernebor 1 1/4"	Ø 72 x 400
1208240054DCB	DIAX diamant tørr kjernebor 1 1/4"	Ø 82 x 400
1209240054DCB	DIAX diamant tørr kjernebor 1 1/4"	Ø 92 x 400
1210240054DCB	DIAX diamant tørr kjernebor 1 1/4"	Ø102 x 400
1211240054DCB	DIAX diamant tørr kjernebor 1 1/4"	Ø112 x 400
1212240054DCB	DIAX diamant tørr kjernebor 1 1/4"	Ø122 x 400
1212740054DCB	DIAX diamant tørr kjernebor 1 1/4"	Ø127 x 400
1213240054DCB	DIAX diamant tørr kjernebor 1 1/4"	Ø132 x 400
1213840054DCB	DIAX diamant tørr kjernebor 1 1/4"	Ø138 x 400
1214240054DCB	DIAX diamant tørr kjernebor 1 1/4"	Ø142 x 400
1215240054DCB	DIAX diamant tørr kjernebor 1 1/4"	Ø152 x 400
1216240054DCB	DIAX diamant tørr kjernebor 1 1/4"	Ø162 x 400
1217240054DCB	DIAX diamant tørr kjernebor 1 1/4"	Ø172 x 400
1218240054DCB	DIAX diamant tørr kjernebor 1 1/4"	Ø182 x 400
1219240054DCB	DIAX diamant tørr kjernebor 1 1/4"	Ø192 x 400
1220240054DCB	DIAX diamant tørr kjernebor 1 1/4"	Ø202 x 400
1221240054DCB	DIAX diamant tørr kjernebor 1 1/4"	Ø212 x 400
1222240054DCB	DIAX diamant tørr kjernebor 1 1/4"	Ø222 x 400
1223240054DCB	DIAX diamant tørr kjernebor 1 1/4"	Ø232 x 400
1224240054DCB	DIAX diamant tørr kjernebor 1 1/4"	Ø242 x 400
1225240054DCB	DIAX diamant tørr kjernebor 1 1/4"	Ø252 x 400



- Støv- og vannfritt der du skal bore
- Mindre rigging er tid og penger spart
- Hurtigskjærende i armert betong
- Lang levetid på diamantbor ved bruk av Baiers dedikerte maskiner
- Alle diamant tørrbor leveres med 1 1/4" innfesting
- Trenger ikke tilgang på vann
- Må brukes med riktig støvsuger som har vibro rens av filter.  
Som f.eks. våre baier industristøvsugere.

# Diamantkjernebor for tørrboring



## Tilbehør til tørr-kjerneboring

Sentringsadapter for tørrbor monteres inni kjerneboret og brukes til det er etablert et borespor som gjør at boret styrer seg selv. Dette er en teleskopisk stang som har en lengde på 300-450 mm med en sentringskive av plast som passer med boret diameter.

Art.nr.	Produktbetegnelse	Dim [mm]	Art.nr.	Produktbetegnelse	Dim [mm]
9133	Teleskopisk senterbolt	L:200-300	63909	Sentreringsadapter 122RD	Ø122
74179	Teleskopisk senterbolt	L:300-500	6719	Sentreringsadapter 127RD	Ø127
63834	Sentreringsadapter 52RD	Ø 052	63917	Sentreringsadapter 132RD	Ø132
8337	Sentreringsadapter 56RD	Ø 056	7091	Sentreringsadapter 142RD	Ø142
63842	Sentreringsadapter 62RD	Ø 062	63925	Sentreringsadapter 152RD	Ø152
6718	Sentreringsadapter 68RD	Ø 068	63933	Sentreringsadapter 162RD	Ø162
63859	Sentreringsadapter 72RD	Ø 072	76547	Sentreringsadapter 172RD	Ø172
63867	Sentreringsadapter 82RD	Ø 082	76554	Sentreringsadapter 182RD	Ø182
63875	Sentreringsadapter 92RD	Ø 092	76562	Sentreringsadapter 192RD	Ø192
63883	Sentreringsadapter 102RD	Ø 102	76570	Sentreringsadapter 202RD	Ø202
63891	Sentreringsadapter 112RD	Ø 112	7400	Sentreringsadapter 252RD	Ø252



# Diamantkjernebor for tørrboring

## Diamantkjernebor for tørrboring (1/2" innfesting)

Diamant spesialbor for tørrboring i betong m/u armering, Leca, teglstein og andre steinmaterialer. Spiralformet borstamme med åpninger i stammen for bedre uttransportering av borstøv. Dette for å forhindre overoppheting av diamantsegmenter og borstammen. På disse borene er segmentene tosidig lasersveiset. Høy skjærehastighet og svært lang livslengde.

Ved tørrboring i betong eller tegl produseres det mye støv, så vi anbefaler bruk av Baier sin støvsuger for støvfritt arbeidsmiljø.



Borstamme med spiralstruktur for rask utskillelse av borestøv.

Art.nr.	Dim [mm]	Artikkel	Høyde [mm]	Lengde [mm]	Tilkobling
LWBDCB032-WS	Ø 32	Spiralis Diamantkjernebor	10	150	R1/2"
LWBDCB038-WS	Ø 38	Spiralis Diamantkjernebor	10	150	R1/2"
LWBDCB042-WS	Ø 42	Spiralis Diamantkjernebor	10	150	R1/2"
LWBDCB048-WS	Ø 48	Spiralis Diamantkjernebor	10	150	R1/2"
LWBDCB052-WS	Ø 52	Spiralis Diamantkjernebor	10	150	R1/2"
LWBDCB065-WS	Ø 65	Spiralis Diamantkjernebor	10	150	R1/2"
LWBDCB068-WS	Ø 68	Spiralis Diamantkjernebor	10	150	R1/2"
LWBDCB078-WS	Ø 78	Spiralis Diamantkjernebor	10	150	R1/2"
LWBDCB082-WS	Ø 82	Spiralis Diamantkjernebor	10	150	R1/2"
LWBDCB092-WS	Ø 92	Spiralis Diamantkjernebor	10	150	R1/2"
LWBDCB102-WS	Ø102	Spiralis Diamantkjernebor	10	150	R1/2"
LWBDCB112-WS	Ø112	Spiralis Diamantkjernebor	10	150	R1/2"
LWBDCB117-WS	Ø117	Spiralis Diamantkjernebor	10	150	R1/2"
LWBDCB127-WS	Ø127	Spiralis Diamantkjernebor	10	150	R1/2"
LWBDCB152-WS	Ø152	Spiralis Diamantkjernebor	10	150	R1/2"
LWBDCB158-WS	Ø158	Spiralis Diamantkjernebor	10	150	R1/2"
LWBDCB162-WS	Ø162	Spiralis Diamantkjernebor	10	150	R1/2"
LWBDCB178-WS	Ø172	Spiralis Diamantkjernebor	10	150	R1/2"
LWBDCB182-WS	Ø182	Spiralis Diamantkjernebor	10	150	R1/2"



- Støv- og vannfritt der du borer
- Mindre rigging er penger spart
- Hurtigskjærende i betong
- Trenger ikke tilgang på vann



# Diamantkjernebor for naturstein og flis

## Diamantkjernebor for naturstein og fliser

Diamantkjernebor for våtboring med stasjonære eller håndholdte kjernebormaskiner, i harde fliser eller naturstein. Særdeles høy diamant konsentrasjon og bløtt bindemiddel gjør disse borene suverene til å bore i de hardeste materialer som f.eks. porselanico fliser, granitt plater, fliser, marmor, Alta skifer og alle andre typer naturstein materialer. Alle bor leveres med 1/2" innfesting og nyttelengde i henhold til tabell under.

**Bruksområde:** Fliser, granitt plater, marmor, Alta skifer og alle typer naturstein materialer

**Passer til alle:** Svakere kjernebormaskiner

**Hvorfor:** Svært god bor- synk - lett - raskt - god inntjening



Art.nr.	Artikkel	Dim [mm]	Art.nr.	Artikkel	Dim [mm]
MON0003	Diamantkjernebor 1/2"	Ø 3 x 060	143183	Diamantkjernebor 1/2"	Ø 36 x 100
MON0003,5	Diamantkjernebor 1/2"	Ø 3,5 x 060	143184	Diamantkjernebor 1/2"	Ø 38 x 100
MON0004	Diamantkjernebor 1/2"	Ø 4 x 060	143185	Diamantkjernebor 1/2"	Ø 40 x 100
MON0005	Diamantkjernebor 1/2"	Ø 5 x 060	143186	Diamantkjernebor 1/2"	Ø 42 x 100
143165	Diamantkjernebor 1/2"	Ø 6 x 070	143187	Diamantkjernebor 1/2"	Ø 45 x 100
143166	Diamantkjernebor 1/2"	Ø 8 x 070	143188	Diamantkjernebor 1/2"	Ø 50 x 100
143167	Diamantkjernebor 1/2"	Ø 10 x 070	143190	Diamantkjernebor 1/2"	Ø 55 x 150
143168	Diamantkjernebor 1/2"	Ø 12 x 070	143191	Diamantkjernebor 1/2"	Ø 60 x 150
143169	Diamantkjernebor 1/2"	Ø 14 x 100	143192	Diamantkjernebor 1/2"	Ø 65 x 150
143170	Diamantkjernebor 1/2"	Ø 15 x 100	143193	Diamantkjernebor 1/2"	Ø 70 x 150
143171	Diamantkjernebor 1/2"	Ø 16 x 100	143194	Diamantkjernebor 1/2"	Ø 75 x 150
143172	Diamantkjernebor 1/2"	Ø 18 x 100	143195	Diamantkjernebor 1/2"	Ø 80 x 150
143173	Diamantkjernebor 1/2"	Ø 20 x 100	143196	Diamantkjernebor 1/2"	Ø 85 x 150
143174	Diamantkjernebor 1/2"	Ø 22 x 100	143197	Diamantkjernebor 1/2"	Ø 90 x 150
143175	Diamantkjernebor 1/2"	Ø 24 x 100	143199	Diamantkjernebor 1/2"	Ø100 x 150
143176	Diamantkjernebor 1/2"	Ø 25 x 100	143201	Diamantkjernebor 1/2"	Ø110 x 150
143177	Diamantkjernebor 1/2"	Ø 26 x 100	143202	Diamantkjernebor 1/2"	Ø115 x 150
143178	Diamantkjernebor 1/2"	Ø 28 x 100	143203	Diamantkjernebor 1/2"	Ø120 x 150
143179	Diamantkjernebor 1/2"	Ø 30 x 100	143204	Diamantkjernebor 1/2"	Ø125 x 150
143181	Diamantkjernebor 1/2"	Ø 32 x 100	143205	Diamantkjernebor 1/2"	Ø130 x 150
143182	Diamantkjernebor 1/2"	Ø 35 x 100	143206	Diamantkjernebor 1/2"	Ø140 x 150
			143 207	Diamantkjernebor 1/2"	Ø150 x 150

# Diamantsegment

## Diamantsegmenter for kjernebor



For å utvikles nye diamantsegmenter brukes vi et eget testområde hvor våre spesialister, sammen med produsent og kunder, tester og utvikler de mest profesjonell og lønnsomme industrielle diamantsegmentene. For at du som forbruker skal oppnå størst mulig økonomisk overskudd i ditt arbeid vil din kjerneboring være påvirket av mange faktorer.

### Ta kontakt med oss og be om råd

Vi lagerfører til enhver tid en rekke ulike typer og kvaliteter av diamantsegmenter til en rekke ulike applikasjoner. Nevnte segmenter er de mest brukte. Trenger du andre typer, ta kontakt med en av våre spesialister!

Art.nr.	Artikkel	Radie
DIAX-2019002	DIAX segment	47-60
DIAX-2019003	DIAX segment	57-66
DIAX-2019004	DIAX segment	67-77
DIAX-2019005	DIAX segment	78-91
DIAX-2019006	DIAX segment	92-116
DIAX-2019007	DIAX segment	117-141
DIAX-2019008	DIAX segment	142-181
DIAX-2019009	DIAX segment	182-251
DIAX-2019010	DIAX segment	252-400
DIAX-2019011	DIAX segment	400

Art.nr.	Artikkel	Radie
DIAX-PR2019002	DIAX predator segment	47-60
DIAX-PR2019003	DIAX predator segment	57-66
DIAX-PR2019004	DIAX predator segment	67-77
DIAX-PR2019005	DIAX predator segment	78-91
DIAX-PR2019006	DIAX predator segment	92-116
DIAX-PR2019007	DIAX predator segment	117-141
DIAX-PR2019008	DIAX predator segment	142-181
DIAX-PR2019009	DIAX predator segment	182-251
DIAX-PR2019010	DIAX predator segment	252-400
DIAX-PR2019011	DIAX predator segment	400

Art.nr.	Artikkel	Radie
D-TEC-2019001	D-TEC segment	47-60
D-TEC-2019002	D-TEC segment	57-66
D-TEC-2019003	D-TEC segment	67-77
D-TEC-2019004	D-TEC segment	78-91
D-TEC-2019005	D-TEC segment	92-116
D-TEC-2019006	D-TEC segment	117-141
D-TEC-2019007	D-TEC segment	142-181
D-TEC-2019008	D-TEC segment	182-251
D-TEC-2019009	D-TEC segment	252-400
D-TEC-2019010	D-TEC segment	400-

Art.nr.	Artikkel	Radie
SANG2019001	Sang segment	47-60
SANG2019002	Sang segment	57-66
SANG2019003	Sang segment	67-77
SANG2019004	Sang segment	78-91
SANG2019005	Sang segment	92-116
SANG2019006	Sang segment	117-141
SANG2019007	Sang segment	142-181
SANG2019008	Sang segment	182-251
SANG2019009	Sang segment	252-400
SANG2019010	Sang segment	400-



## Service - Resetting av kjernebor

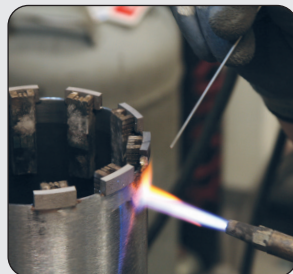
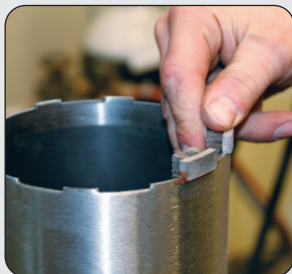

### Hvorfor kjøpe ny borstamme når vi kan resette den gamle?

Dia Proff Norge AS resetter dine gamle kjerneborstammer. Hvordan fugerer dette? Du leverer ditt bor hos oss og vi sjekker om boret fortsatt er brukbart. Hvis det er det så klipper vi av ca 10 mm øverst på stammen, sølvlodder på nye ønskede segmenter, retter bulker i kjerneboret og lakerer det. Vips, så er kjerneboret like godt som nytt!



### Diamantsegmenter

Vi leverer alle typer diamantsegmenter til profesjonelt bruk.

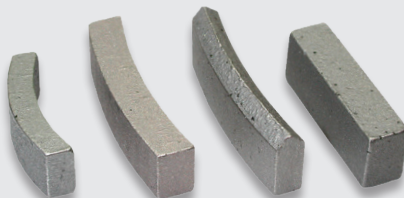

# Diamantkjernebor med HM-tenner



## Kjernebor med HM-tenner

Alle HM-kjernebor leveres med CRI 28" pixi gjenger eller 1/2" frøkengjenger. HM-kjernebor er utstyrt med spesialtenner av herdet skjærestål og brukes til boring i treverk, puss, lett betong, myk tegl og alle typer plastmaterialer, plastrør - PVC.

Våre HM-bor er påsatt hardmetall tenner i herdet skjærestål og kan slipes opp med en diamantskive. På frøkbore er segment bredden 3,5 mm mens på pixi-bor er segmentbredden 5,5 mm. Andre dimensjoner tilbys på forespørsel.

**Har du et gammelt bor? Kom innom vårt serviceverksted så påsetter vi nye diamant-tenner eller HM-tenner mens du venter.**

### Trebor

Trebor pixi-gjenger (CRI-28)  
Segment-tykkelse: 5,5 mm  
Kjernelengde: 500 mm

Trebor 1/2"  
Segment-tykkelse: 3,5 mm  
Kjernelengde: 350 mm



Art.nr. (Nytt)	Art.nr (Resatt)	Dim [mm]	Segm. ant.
MPP025	BBP025	Ø 26	4 x 16
MPP030	BBP030	Ø 31	5 x 16
MPP034	BBP034	Ø 36	5 x 16
MPP038	BBP038	Ø 39	6 x 16
MPP041	BBP041	Ø 42	6 x 16
MPP046	BBP046	Ø 47	6 x 16
MPP050	BBP050	Ø 52	5 x 24
MPP055	BBP055	Ø 57	5 x 24
MPP060	BBP060	Ø 62	6 x 24
MPP070	BBP070	Ø 72	7 x 24
MPP080	BBP080	Ø 82	7 x 24
MPP090	BBP090	Ø 92	8 x 24
MPP100	BBP100	Ø102	9 x 24
MPP110	BBP110	Ø112	9 x 24
MPP125	BBP125	Ø127	10 x 24
MPP130	BBP130	Ø132	10 x 24
MPP140	BBP140	Ø142	11 x 24
MPP150	BBP150	Ø152	12 x 24
MPP160	BBP160	Ø161	13 x 24
MPP170	BBP170	Ø171	13 x 24
MPP180	BBP180	Ø181	13 x 24
MPP200	BBP200	Ø200	14 x 24
MPP210	BBP210	Ø210	15 x 24
MPP225	BBP225	Ø225	16 x 24
MPP250	BBP250	Ø250	17 x 24
MPP275	BBP275	Ø275	18 x 24
MPP300	BBP300	Ø300	19 x 24
MPP350	BBP350	Ø350	22 x 24



# Diamantkjernebor med HM-tenner

## Core-Bit HM Hullsag

Core-Bit hardmetall-hullsag blir produsert i Japan og er veldig mye brukt av håndverkere i Norge. Boret er beregnet for boring i alle lette byggematerialer slik som leca, siporex, gassbetong, murstein, skifer, treverk, plast og PVC. Boret levers standard med 3-kt adapter for alminnelig bor chuck, men du kan også få SDS-plus adapter og lange forlengere hvis borets skjæredybde ikke er nok.

Art.nr	Artikkel	Dim [mm]
DRC035	BAIER Core-Bit	Ø 35 x 170
DRC038	BAIER Core-Bit	Ø 38 x 170
DRC040	BAIER Core-Bit	Ø 40 x 140
DRC045	BAIER Core-Bit	Ø 45 x 140
DRC050	BAIER Core-Bit	Ø 50 x 140
DRC055	BAIER Core-Bit	Ø 55 x 140
DRC060	BAIER Core-Bit	Ø 60 x 140
DRC065	BAIER Core-Bit	Ø 65 x 140
DRC070	BAIER Core-Bit	Ø 70 x 140
DRC075	BAIER Core-Bit	Ø 75 x 140
DRC080	BAIER Core-Bit	Ø 80 x 140
DRC085	BAIER Core-Bit	Ø 85 x 140
DRC090	BAIER Core-Bit	Ø 90 x 140
DRC095	BAIER Core-Bit	Ø 95 x 140
DRC100	BAIER Core-Bit	Ø100 x 140
DRC105	BAIER Core-Bit	Ø105 x 140
DRC110	BAIER Core-Bit	Ø110 x 140
DRC120	BAIER Core-Bit	Ø120 x 140
DRC130	BAIER Core-Bit	Ø130 x 140 Enkelt
DRC140	BAIER Core-Bit	Ø140 x 140 Enkelt
DRC150	BAIER Core-Bit	Ø150 x 140 Enkelt
DRC160	BAIER Core-Bit	Ø160 x 140 Enkelt
DRC170	BAIER Core-Bit	Ø170 x 140 Enkelt
DRC180	BAIER Core-Bit	Ø180 x 140 Enkelt
DRC200	BAIER Core-Bit	Ø200 x 140 Enkelt
DRC210	BAIER Core-Bit	Ø210 x 140 Enkelt
DRC220	BAIER Core-Bit	Ø220 x 140 Enkelt
DRC250	BAIER Core-Bit	Ø250 x 140 Enkelt
DRC300	BAIER Core-Bit	Ø300 x 140 Enkelt

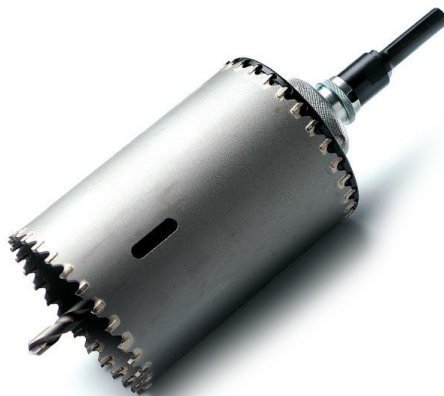

Art.nr	Tilleggsutstyr
	Senterbor 260 mm Ø29-38 mm K x 6
DRC006-2	Senterbor 230 mm Ø40-55 mm K x 6
DRC007	Senterbor 230 mm Ø60-300 mm K x 8
DRC001	SDS Plus forlengerskaft 250 mm
DRC002	SDS Max forlengerskaft 250 mm
DRC003	SDS plus adapter DRC
DRC13	SDS-max adapter - 1/2" 20UNF

# Diamant pipebor

## Diamantkjernebor for boring i piperør og leca.

### Sømborer du fortsatt hull for å sette røykrør?

Dia Proff Norge As har et stort utvalg av diamant pipebor, for tørrboring i ildfast innerdør, og ytterrøret i Leca. Borene har lasersveidete segmenter for å kunne bore tørt, uten vannsøl og slam. Du bruker fortsatt vanlig drill med 13 mm chuck, eller SDS plus innfesting. Borene har åpning i bakkant for avslag. Borene er lasersveidete og kan kjøres både med og uten vannkjøling. Borene har meget gode skjæreegenskaper i ildfast chamottestein samt. utvendig Leca-boring. Leveres med 12 mm sekskantfeste med senterbor til normal drill.

### PIPEBORSETT STOR

Artrikkel nr. PPS002  
Borsett i metallkoffert,  
Ø 152-172-202-225 mm.



### PIPEBORSETT LITEN

Artrikkel nr. PPS001  
Borsett i metallkoffert,  
Ø 92-102-112-122 mm.



Art.nr	Artikkel	Langde [mm]	Til boring i pipeelementer	Pakn.
PPS001	Borsett liten 1 i metallkoffert	-	Ø 90-100-110-120	1
PPS002	Borsett stor 2 i metallkoffert	-	Ø 152-172-200-220	1
PPS096	Laser diamant PRO Ø96	150	Brukes i chamottestein pluss Leca	1
PPS105	Laser diamant PRO Ø105	150	Brukes i chamottestein pluss Leca	1
PPS118	Laser diamant PRO Ø118	150	Brukes i chamottestein pluss Leca	1
PPS130	Laser diamant PRO Ø130	150	Brukes i chamottestein pluss Leca	1
PPS135	Laser diamant PRO Ø135	150	Brukes i chamottestein pluss Leca	1
PPS138	Laser diamant PRO Ø138	150	Brukes i chamottestein pluss Leca	1
PPS150	Laser diamant PRO Ø150	150	Brukes i chamottestein pluss Leca	1
PPS160	Laser diamant PRO Ø160	150	Brukes i chamottestein pluss Leca	1
PPS165	Laser diamant PRO Ø165	150	Brukes i chamottestein pluss Leca	1
PPS168	Laser diamant PRO Ø168	150	Brukes i chamottestein pluss Leca	1
PPS171	Laser diamant PRO Ø171	150	Brukes i chamottestein pluss Leca	1
PPS186	Laser diamant PRO Ø186	150	Brukes i chamottestein pluss Leca	1
PPS195	Laser diamant PRO Ø195	150	Brukes i chamottestein pluss Leca	1
PPS208	Laser diamant PRO Ø208	150	Brukes i chamottestein pluss Leca	1
PPS226	Laser diamant PRO Ø226	150	Brukes i chamottestein pluss Leca	1
PPS012	SDS adapter	-		1
PPS013	HEX adapter	-		1
PPS014	SDS Forlenger	-		1
PPS015	HEX Forlenger	-		1
PPS016	Pilot bor for pipebor	-		1

# Diamant flisbor

## Diamant flisbor for vinkelslipere (M14 feste)

Diamant flisbor med vakuumpåsatte diamanter for bruk på vinkelslipere med M14 gjenger. Borer lett i alle typer fliser inklusiv porselanico og granitt. Ved korrekt bruk kan et bor bore mer enn 30 hull i de små dimensjonene Ø6-10 mm og mer enn 100 hull i alle større dimensjoner.



Premium diamant borkrone for alle vanlig forekommende vinkelslipere med M14-feste		Vakuumloddet tørr-borkrone, kan brukes uten sentreringshjel	
---	--	---	--

Art.nr	Artikkel	Dim [mm]	Pakn.
VB100006	Vakuumbased borkrone	Ø 6	1
VB100008	Vakuumbased borkrone	Ø 8	1
VB100010	Vakuumbased borkrone	Ø 10	1
VB100012	Vakuumbased borkrone	Ø 12	1
VB100014	Vakuumbased borkrone	Ø 14	1
VB100020	Vakuumbased borkrone	Ø 20	1
VB100026	Vakuumbased borkrone	Ø 26	1
VB100032	Vakuumbased borkrone	Ø 32	1
VB100035	Vakuumbased borkrone	Ø 35	1
VB100038	Vakuumbased borkrone	Ø 38	1
VB100045	Vakuumbased borkrone	Ø 45	1
VB100050	Vakuumbased borkrone	Ø 50	1
VB100055	Vakuumbased borkrone	Ø 55	1
VB100058	Vakuumbased borkrone	Ø 58	1
VB100060	Vakuumbased borkrone	Ø 60	1
VB100065	Vakuumbased borkrone	Ø 65	1
VB100068	Vakuumbased borkrone	Ø 68	1
VB100070	Vakuumbased borkrone	Ø 70	1
VB100080	Vakuumbased borkrone	Ø 80	1
VB100110	Vakuumbased borkrone	Ø110	1
VB100200	Vakuumbased borkrone-sett	6 / 8 / 10 / 14	4
VB100201	Vakuumbased borkrone-sett	20 / 25 / 32 / 38 / 45 / 58 / 65 / 70	8

Premium diamantbor vakuumloddet for tørr-borkrone		For alle boremaskiner og EL-skrutrekker (min- 1500 o/min)	
---	--	---	--

Art.nr	Artikkel	Dim [mm]	Pakn.
VB100106	Vakuumbased bor	Ø 6	6-kant
VB100108	Vakuumbased bor	Ø 8	6-kant
VB100110	Vakuumbased bor	Ø 10	6-kant
VB100112	Vakuumbased bor	Ø 12	6-kant
VB100114	Vakuumbased bor	Ø 14	6-kant
VB100202	Sentreringsverktøy for vakuumbased bor	Ø 6-40	6-kant
VB100203	Vakuumbased bor sett	6 / 8 / 10	6-kant

# Diamantkjernebor tilbehør

## Tilbehør til diamantkjernebor

Dia Proff Norge AS lagerfører alle typer tilbehør som forenkler hverdagen for brukeren.

Trenger du forlengere, overganger, bor utløsere eller noe lignende. Ta kontakt for gode råd.

Art.nr	Artikkel	Art.nr	Artikkel
	ASS-00 DPN adapter SDS til 1/2" innvendig BSP		ASS-22 DPN overgang 1 1/4" - 1/2" innfesting
	ASS-21 DPN adapter 1 1/4" CRI 28 med løs ring		ASS-05 DPN overgang Pixi CRI-28 innvendig til 1 1/4" utvendig
	ASS-01 DPN adapter SDS Max til 1/2" innvendig BSP		ASS-23 DPN overgang 1/2" - 1/2" 29 UMF
	ASS-001 DPN adapter SDS Max 1/2" 20 UNF		ASS-24 5/8" - 28 UNF-gjenger 1/2" 20 UNF
	ASS-02 DPN overgang 1 1/4" innvendig til Pixi CRI-28 utvendig		ASS-25 13 mm chuck-feste - 1/2" 20 UNF
	ASS-002 DPN SDS+ overgang 1/2" 20 UNF		ASS-26 M16 -gjenger - 1/2" - 20 UNF
	ASS-03/ ASS-99 DPN overgang 1 1/4" innvendig til 1/2" innvendig BSP/ CRI 28 - 1 1/4"		ASS-000 13 MM Chuckfeste - 1/2" - 1/2" R
	ASS-04 DPN overgang 1/2" utvendig til Pixi CRI-28 utvendig		ASS-003 1/2" 20 UNF innvendig - 1/2" R
			ASS-27 M16 innvendig - 1/2" R

FORLENGERE	Art.nr	Artikkel
	ASS-06	DPN forlenger Pixi CRI 28 - Lengde: 250 mm
	ASS-07	DPN forlenger Pixi CRI 28 - Lengde: 500 mm
	ASS-08	DPN forlenger Pixi CRI 28 - Lengde: 1000 mm
	ASS-09	DPN forlenger 1/2" - Lengde: 250 mm
	ASS-10	DPN forlenger 1/2" - Lengde: 300 mm
	ASS-11	DPN forlenger 1/2" - Lengde: 400 mm
	ASS-12	DPN forlenger 1/2" - Lengde: 500 mm

BORRUTLØSERE	Art.nr	Artikkel
--------------	--------	----------



ASS-14 DPN borløsner CRI 28"  
ASS-14B DPN borløsner 1/2" komplett

# Diamantkjernebor tilbehør

## BÆRE HÅNDTAK



ASS-13 DPN bærehåndtak for kjernebor

## STØVAVSUG

Art.nr Artikkel



ASS-18 DPN støvavsug 1/2" utvendig - 1/2" innvendig  
ASS-19 DPN støvavsug pixi innvendig - Pixi utvendig

## VANNSVIVEL

Art.nr Artikkel



ASS-16 DPN vannsvivel 1/2" utvendig - 1/2" innvendig  
ASS-17 DPN vannsvivel PIXI innvendig - Pixi utvendig



ASS-15 DPN kjerne utpresser

## ANKER BOLTER

Art.nr Artikkel



SQ0007 Ankerbolt med mutter og skrue, kapasitet 350 kg.  
SQ0008 Borløsner ring



SQ0009 Ankerbolt med mutter og skrue, kapasitet 350 kg  
NYHET! Ankerbolt med fleksibel stramme ring i skikkelig heavy duty format.



ASS-29 Slaganker M12 - 16 mm rett, lengde 50 mm  
ASS-30 Slaganker 16 mm riflet med krage - lengde 50 mm

## Adaptere for Hilti kjernbormaskiner

	Art.nr	Artikkel	Til maskin	Pk
	ASH-00	DPN adapter SDS - til 1/2" innvendig BSP	DD110, DD120, DD130, DD150, DD160	1
	ASH-01	DPN adapter SDS Max - til 1/2" innvendig BSP	DD110, DD120, DD130, DD150, DD160	1
	ASH-02	DPN overgang 1 1/4" innvendig til Pixi CRI-28 utvendig	DDEC-1	1

# Diamantkjernebor tilbehør

## Sparrow - løsner fastkjørte bor, borkjerner og sagblad!

Nytt og revolusjonerende verktøy som på en enkel og effektiv måte løsner fastkjørte kjernebor, borkjerner i boret og fastkjørte sagblad.



*Et must for alle som sager og borer!*

Art.nr	Artikkel
TDBS0001	Kjernebor uttrekker
TDBS0002	Slaganker uttrekker
TDBS0003	Slaganker infestning
TDBS0004	Sagblad uttrekker

## Vannoppsamlere

Vannoppsamlere i flere dimensjoner som kan brukes på gulv, vegg og vinkler. Vannsamleren er produsert i rustfritt stål og suger opp vann og betongslam.

Forutsetning: Det er viktig at overflaten på betongen er slett for at vannoppsamleren skal suge seg fast til underlaget. Når stativet er rigget opp og det er klart for boring monteres vannoppsamleren og kobles til en vannsuger. Boringen kan nå settes i gang uten at det blir nevneverdig vannsøl på gulvet. Slangetilkoblingen er Ø 38 mm.



**Standard**

Art.nr.	Artikkel	Dim [mm]
VUO33	Vannoppsamler	Ø 34
VUO43	Vannoppsamler	Ø 43
VUO58	Vannoppsamler	Ø 58
VUO65	Vannoppsamler	Ø 65
VUO82	Vannoppsamler	Ø 82
VUO92	Vannoppsamler	Ø 92
VU102	Vannoppsamler	Ø102
VU110	Vannoppsamler	Ø110
VU130	Vannoppsamler	Ø130
VU160	Vannoppsamler	Ø160
VU180	Vannoppsamler	Ø180
VU200	Vannoppsamler	Ø200
VU210	Vannoppsamler	Ø210
VU260	Vannoppsamler	Ø260
VU310	Vannoppsamler	Ø310
VU325	Vannoppsamler	Ø325
VU360	Vannoppsamler	Ø360
VU400	Vannoppsamler	Ø400
VU450	Vannoppsamler	Ø450
VU500	Vannoppsamler	Ø500
VU550	Vannoppsamler	Ø550



**For store bor**

Art.nr.	Artikkel	Dim [mm]
VUV350	Vannoppsamler (vinkel)	Ø 350 mm
VUV700	Vannoppsamler (vinkel)	Ø 700 mm

# Diamantkjernebor tilbehør

## Vannoppsamlere

Vannoppsamlere leveres i flere dimensjoner og kan brukes på gulv, vegg og gulv-veggvinkler. Vannsamleren er produsert i rustfritt stål og suger enkelt opp vann og betongslammet.

Forutsetning: Det er viktig at overflaten på betongen er slett for at vannoppsamleren skal suge seg fast til underlaget. Når stativet er rigget opp og bor er montert og klart for boring monteres vannoppsamleren og kobles til en vannsuger. Boringen kan nå settes i gang startes uten at det blir nevneverdig vannsøl på gulvet. Slangetilkoblingen er Ø 38 mm.



Boring i hjørner

Art.nr.	Artikkel	Dim [mm]
VUU065	Vannoppsamler (hjørne)	Ø 65
VUU110	Vannoppsamler (hjørne)	Ø110
VUU130	Vannoppsamler (hjørne)	Ø130
VUU160	Vannoppsamler (hjørne)	Ø160
VUU180	Vannoppsamler (hjørne)	Ø180
VUU200	Vannoppsamler (hjørne)	Ø200
VUU210	Vannoppsamler (hjørne)	Ø210
VUU260	Vannoppsamler (hjørne)	Ø260
VUU310	Vannoppsamler (hjørne)	Ø310
VUU360	Vannoppsamler (hjørne)	Ø360



Tak- og gulvinkel 45°

Art.nr.	Artikkel	Dim [mm]
VUL110	Vannoppsamler (tak- gulvinkel)	Ø110
VUL130	Vannoppsamler (tak- gulvinkel)	Ø130
VUL160	Vannoppsamler (tak- gulvinkel)	Ø160
VUL180	Vannoppsamler (tak- gulvinkel)	Ø180
VUL200	Vannoppsamler (tak- gulvinkel)	Ø200
VUL210	Vannoppsamler (tak- gulvinkel)	Ø210
VUL260	Vannoppsamler (tak- gulvinkel)	Ø260
VUL310	Vannoppsamler (tak- gulvinkel)	Ø310
VUL360	Vannoppsamler (tak- gulvinkel)	Ø360



Vann- og støvsamler

Art.nr.	Artikkel	Dim [mm]
310494440	Vann- og støvsamler	Ø 0-85
310494441	Vann- og støvsamler	Ø 90-175

Universal vann og støvsoppsamler. Leveres med utbyttbare børster og plast-glasstopp. For å enkelt kunne holde oversikt når du friborer. Lettvint og solid kvalitet.



# Diamantkjernebor tilbehør

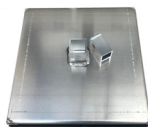

## Borkjerne oppsamler til stempingstang

Oppsamler baljer til å ta imot borkjerner og vann når du borer oppunder tak.

Art.nr	Dim [mm]
KB-304	Ø 300x300 mm, høyde 40 mm
KB-404	Ø 400x400 mm, høyde 40 mm
KB-3204	Ø 300x200 mm, høyde 40 mm
KB-6204	Ø 600x200 mm, høyde 40 mm
KB-4207	Ø 400x200 mm, høyde 70 mm
KB-407	Ø 400x400 mm, høyde 70 mm
KB-6207	Ø 600x200 mm, høyde 70 mm
KB-6407	Ø 600x400 mm, høyde 70 mm
KB-8307	Ø 800x300 mm, høyde 70 mm
KB-10307	Ø1000x300 mm, høyde 70 mm



## Stempingstang teleskopisk

Kraftig teleskopisk stempingstang.

Art.nr	Dim [mm]
T30/40	Ø 1700 - 3000 mm (40x40)

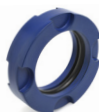

## Sparrow teflon ring

Et kjærkommert produkt som forenkler hverdagen for personer som jobber med betong boring. Teflon ring til å sette mellom bor aksel og kjerneboret for å forhindre at du ikke får skrudd av boret etter bruk. Et produkt du fort blir glad i.

Art.nr
TDBS0005



## Sparrow SDS slaganker innfesting

Innfesting av slag anker i betong gjøres fort og enkelt med dette produktet. Brukes på bormaskin med SDS innfesting og slag funksjon. La maskinen banke inn dine slagankere. Tid er penger!

Art.nr
TDBS0006

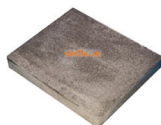

## Skjærpestein

For oppfriskning av diamantverktøy.

Art.nr	Teknisk info
02681800014	Et godt hjelpemiddel hvis dine bor eller sagblader ikke skjærer godt nok! Skjærpestein for å få frem nye friske diamanter, hvis ditt diamantverktøy er blitt polert. Dim: 350x260x50 mm



## Kjerneknækker / kjerneoppløfter

Art.nr
02960000080

For fjerning av borkjerner i forbindelse betong boring.

# Diamantkjernebor tilbehør

## Borguide Vesala PK2

En stor utfordring for de fleste håndverkere som skal lage et hull er å vite hvor hullet kommer ut på baksiden og hvordan kan vi unngå og treffe på armering, skjulte elektriske kabler eller vann-/avløpsrør. Denne bekymringen kan du nå legge bak deg! Vår elektroniske påviser viser deg nøyaktig senter hvor hullet kommer inn og ut, avgir lyd og farge signal til operatør om elektriske kabler og eller vann/kloakk rør som er skjult i gulv, tak og vegger.

Denne håndholdte maskinen leser i mellom opptil 1,5 m tykke armerte betong konstruksjoner og alle andre typer materialer ute eller inne. Alle håndverkere burde ha en slik enhet for å unngå dyr tid med feilboring og erstatninger

Med vår borguide finner man rett borpunkt i vegger, gulv o.l. uten tidkrevende oppmåling eller tilpasninger.

Merk av til stedet du skal bore. Bruk deretter Borguiden for å avdekke om det er armering eller kabler på stedet. På denne måten kan du finne ut om det er praktisk å forflytte borehullet noe for å unngå å bore i armering eller kabler.

Borguiden består av 2 enheter, en sender og en mottaker. Du monterer senderen der du har funnet ut at det ikke er skjulte hindringer i veggen, og tar mottakeren til baksiden og den gir deg da en indikator på nøyaktig hvor borsenteret er.

- Du kan måle dybden på boringen
- Du ser hvor du kommer ut på baksiden
- Du avdekker armering eller kabler

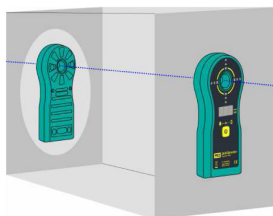

Art.nr.V11740



Borguiden blir levert i plastkoffert med batterier, montasjepads og brukerveiledning. Art.nr.V11740

# Metall kapp- og slipeskiver

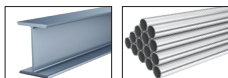

## Kappskive - Metall (Inox)

Kappeskive som gir lengre levetid og høy material virkning både på metall og rustfrie applikasjoner. Jern-, svovel- og klorfri, eliminerer forurensning når du kapper. Ideell for kapping av tynne plater og metallrør.

Art.nr	Artikkel	Dim [mm]	TXB [mm]	Pakn.
66253371508	Kappeskive A60S-BF41	Ø125	1,0 x 22,23	25
66253371509	Kappeskive A60S-BF41	Ø125	1,6 x 22,23	25
66253371510	Kappeskive A60S-BF41	Ø125	2,5 x 22,23	25
66253371513	Kappeskive A60S-BF41	Ø230	1,9 x 22,23	25

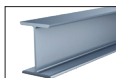

## Kappskive - Metall

Armert kappeskive for bensindrevne kappsager

Art.nr	Artikkel	Dim [mm]	TXB [mm]	Pakn.
66253371525	Kappeskive A24RBF41	Ø 300	3,5 x 20,0	10
66253371526	Kappeskive A24RBF41	Ø 300	3,5 x 25,4	10
66253371527	Kappeskive A24RBF41	Ø 350	4,0 x 20,0	10
66253371528	Kappeskive A24RBF41	Ø 350	4,0 x 25,4	10
66253371529	Kappeskive A24RBF41	Ø 400	4,0 x 20,0	10

## Lamellrondeller

Lamellrondell med høyeffektive slipekorn for rask fjerning av materiale og utmerket finish på tre, maling og metall.



Art.nr	Artikkel	Dim [mm]	Korning	Pakn.
66261118471	Lamellrondell	Ø 125 x 22	40	10
66261118472	Lamellrondell	Ø 125 x 22	60	10
66261118473	Lamellrondell	Ø 125 x 22	80	10

# Metall lamell slipeskiver og slipererret

 The logo features the word "NORTON" in white on a blue background, with "SAINT-GOBAIN" in smaller white text below it. To the right, the word "clipper" is written in a stylized, italicized white font on an orange background.

## Slipererret på rull

Designet for manuelt bruk. Lerretsryggen gir høy fleksibilitet ved avgrading og fjerning av rust på buede flater som rør, rekkverk og spindler. Produktet blir levert i dispenserer som gir en enkel oppbevaring.

Art.nr	Artikkel	Dimensjon	Korning	Pakn.
63642531823	Slipererret	25 mm x 25 mm	60	1
63642531820	Slipererret	25 mm x 25 mm	80	1
63642531815	Slipererret	25 mm x 25 mm	100	1
63642531811	Slipererret	25 mm x 25 mm	120	1



# Steinverktøy og løfteutstyr



## Håndverktøy til stein - Steinsakser - Maskinklyper - Diverse tilbehør



### Spissmeisel

Art.nr: 127510



Håndmeisel med hardmetallskjær for pigging i harde steinsorter. Ekstra kraftig modell.

Hardmetall diameter: 12 mm.  
Skjærebredde: 5 mm

### Kantmeisel 38 mm

Art.nr: 127525



Håndmeisel med hardmetallskjær. Brukes mye for råsetting av kanter på gravstein.

Skjærebredde: 38 mm

### Kantmeisel 50 mm

Art.nr: 127526



Håndmeisel med hardmetallskjær. Brukes mye for råsetting av kanter på gravstein.

Skjærebredde: 45 mm

### Spormeisel 38 mm

Art.nr: 127520



Kraftig håndmeisel med hardmetallskjær for deling og spalting av harde steinsorter.

Skjærebredde: 38 mm

### Spormeisel 50 mm

Art.nr: 127521



Kraftig håndmeisel med hardmetallskjær for deling og spalting av harde steinsorter.

Skjærebredde: 50 mm

### Kantmeisel butt 45 mm

Art.nr: 127515



Håndmeisel med hardmetallskjær. Brukes mye for råsetting av kanter på gravstein.

Skjærebredde: 45 mm

### Settmeisel 50 mm

Art.nr: 127518



Spesialverktøy for deling av skifer. Rettskjær, herdet, uten hardmetall.

Skjæretykkelse: 8 mm  
Skjærebredde: 50 mm

### Risser for skifer

Art.nr: 127580



For skifer og andre materialer som lar seg dele ved riping.

Lengde: 125 mm.  
Håndtakbredde: 125 mm  
Skjærebredde: 5 mm

# Håndverktøy til stein

## Kile og blekk

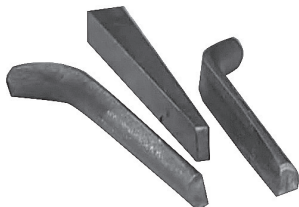

Sprengkiler blir brukt til å dele stein. Bruker man sprengkiler riktig, vil de fleste steiner dele seg. Sprengkiler har vært brukt i evigheter i steinindustrien, og er fortsatt blant de mest effektive verktøyene for deling av stein.

Art. nr.	Artikkel
127585	Kile og blekk 10 mm
127586	Kile og blekk 12 mm
127587	Kile og blekk 16 mm
127588	Kile og blekk 19 mm
127583	Kile og blekk 25 mm
127584	Kile og blekk 30 mm

## Meisel Comfort Grip Collection m/bag T&H

Art.nr: 127599



### Settet inneholder:

- Bag
- Comfort grip Spissmeisel
- Comfort grip Spormmeisel 38 mm
- Comfort grip Kantmeisel butt 50 mm
- Comfort grip Kantmeisel 50 mm
- Comfort grip Settmeisel 50 mm
- Hånd Hammer 1500 g

## Rekylfri steinhammer

Med den rekylfrie hammeren DB kan du bruke masse kraft, ha lite rekyl og ingen gnister. Rekylfunksjonen bruker stålkuler for å dempe støtet og redusere rekylen.

Hammeren har en myk utside som reduserer risikoen for å etterlate merker på arbeidsflaten, og et flatt område på skallen som gjør at den kan lagres oppreist.

Ergonomisk glassfiberhåndtak med Santoprene gummi. Perfekt til Nordiske værforhold.



### DB 600

Art.nr: 823411



### DB 1200

Art.nr: 823412



### DB 1600

Art.nr: 823413



### DB 5000

Art.nr: 823414



# Håndverktøy til stein

## Steinslager

Art.nr: FE55300



Steinslag hammer med vibrasjonsdempende skaft, med glassfiberkjerne.

Lengde: 250 mm  
Vekt: 1,5 kg

## Gummideksel/ steinslager

Art.nr: FH-RC44-9017-000



Gummideksel for steinslager FE55300.

Dim: 70x70x60 mm  
Vekt: 0,26 kg

## Nylon hammer 1200

Art.nr: 1200-TT-0000-000



Robust og solid, for finjusteringer av stein. Laget av nylon og galvanisert stålkaksel.

Dim: 310x90x150 mm  
Vekt: 1,2 kg

## Brosteinsklubbe 3000

Art.nr: 3000-TT-0000-000



Solid brosteinsklubbe i nylon. For vertikale slag. Utmerket for finjustere av stein o.l.

Dim: 320x90x200 mm  
Vekt: 3 kg

## Justeringshammer

Art.nr: AH-2400-0000-000



Justeringshammer for stein og plater. Leveres med gummiklosser for skånsom bearbeiding av stein.

Dim: 390x90x160 mm  
Vekt: 2,4 kg

## Steinsetteverktøy Jomfru

Art.nr: FH1500-1021-000



Steinsetteverktøy med nylon for å unngå skader.

Dim: 840x400x140 mm  
Vekt: 9,4 kg



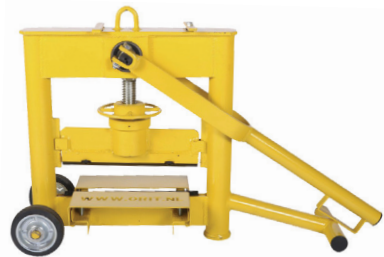

## Steinsaks manuell

Utviklet for å kutte betongstein o.l. Enkel transportering og utbyttbar og vendbar kniv. Leveres med hjul sett.

- Kniven er utbyttbar.
- Lett å bruke og å transportere.
- Med hjulsett.
- Høy kvalitet gir lang levetid.

<b>Art. nr.</b>	<b>3300-SS-2004-000</b>
Kuttebredde [mm]	330
Kuttehøyde [mm]	10-120
Spesifikasjoner	Herdet kniv med 4 skjærekanter
Spindel	1 spindel, herdet,uknuselig
Transporthjul	Ja
Dimensjoner [mm]	950x280x600
Vekt [kg]	40



## Elektrohydraulisk steinklipper

Oppladbar spesial maskin beregnet for splitting av f.eks. brostein, kantstein og betongstein. Klipper med hele 20 tonns trykk og kommer med integrert støttebord med innstill 45° tilting.

<b>Art. nr.</b>	<b>4300-EHP-1021-000</b>
Kuttredde [mm]	430
Kuttehøyde [mm]	10-120
Spesifikasjoner	Herdet Lamellakniv
Batteri	12V, 08 kW
RPM	3200
Dimensjoner [mm]	650x450x950
Vekt [kg]	169



# Manuelle løftekliper

## Kantsteins klype gummil

Art.nr: 1504.1



For løfting av kantstein for hånd. Utskiftbare gummiforede kjever.

Maks 150 kg  
Gripebredde: 0-380 mm  
Gripelelgde: 200 mm  
Vekt: 4 kg

## Kantsteins klype nagel

Art.nr: KSH-W-1021-000



Kantsteinsklype for enkel handtering og legging av kantsteiner.

Breddeinstilling: 10-280 mm  
Regulerbar: 3x  
Lengde: 900 mm  
Vekt: 4 kg

## Løfteløype spesial

Art.nr: FE55380



Gjør det enklere å plukke opp gammel belegningsstein. Egnet for steiner i forskjellige former og størrelser.

Rekkevidde: 200-300 mm  
Vekt: 5 kg

## Tandem kantsteinklype

Art.nr: 1505.1



2-manns løfter med stor åpning. Justeres med låsepinner. Utskiftbare gummiforede kjever.

Maks 200 kg  
Gripebredde: 0-600 mm  
Vekt: 12 kg

## Tandem kantsteinklype

Art.nr: 1541.1



2-4 manns tandem løftekløype. Klypen har festeanordning og kan monteres på kran.

Justerbar gripebredd: 500-1050 mm  
Løftekapasitet: 100 kg  
Vekt: 12 kg

## U-steinklype

Art.nr: 1506.1



For transport og plassering av U-formede blokker. Grep fra innsiden eller utsiden.

Maks 100 kg  
Gripebredde: 0-150/ 240-400 mm  
Vekt: 9 kg

## Proff flis/helleløfter

Art.nr: 1522.1



For rask fjerne eller løse betongfliser og natursteinfliser.

Maks 70 kg  
Gripebredde: 270-630 mm  
Gripebybde: 20 mm  
Klobredde: 60 mm  
Vekt: 6 kg

## U-blokk løftekløype

Art.nr: 1532.3



For løfting og flytting av U-elementer for hånd. Utskiftbare gummiforede kjever.

Maks 200 kg  
Gripebybde: 180-580 mm  
Klodybde/ bredde: 1650/ 50 mm  
Vekt: 18 kg

## Søyle-løftekløype

Art.nr: 1531.2



For transport og omplassering av runde og firkantede betong- og tre søyler.

Løfter maks 150 kg.  
Gripebredde: 140-440 mm  
Vekt: 6 kg

# Manuelle løfteklyper

## Belegningsstein klype

Art.nr: 1502.1



For universell bruk takket være stor åpning justeres ved hjelp av låsepinner. Utskiftbare gummikjever.

Maks 100 kg  
Gripebredde: 90-330 mm  
Vekt: 4 kg

## Kantsteinløfter

Art.nr: 1501.1



For transport av oppreiste plater, kantblokker.

Maks 80 kg  
Gripebredde: 60-110 mm  
Gripeybde: 50 mm  
Vekt: 1,5 kg

## Steinjusterer

Art.nr: 1516.1



Mellomromjusterer med utskiftbart spettblad for avstand av ikke-vibrerte sammenlåsedede belegningstein.

Bladbredde: 40 mm  
Dybde: 65 mm  
Vekt 2 kg.

## Belegningsstein løfter

Art.nr: 1514.1 / 1514.2



For effektiv legging av sammensatte belegningsstein rett fra pakken.

Løfter maks: 10 kg.  
Gripebredde 100-150 / 150-250 mm  
Gripelelgde: 20 / 25 mm  
Klobredde 150 mm

## Proff flis/helleklype

Art.nr: 1521.1.2. 3

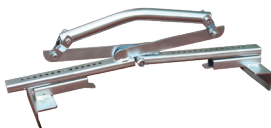

Gripeybde/bredde 30/100 mm. Vekt 1,5 kg.

Gripebredde:  
150-370 mm Art. nr. 1521.1  
190-505 mm Art. nr. 1521.2  
300-620 mm Art. nr. 1521.3

## Hånd steinklype

Art.nr: 1503.1



For transport av lettbetong murstein fra pallen til brukerstedet for hånd.

Gripebredde 400-680 mm  
Løfter maks 60 kg.  
Vekt 2 kg.

## Kumlokk løfter

Art.nr: 1511.1

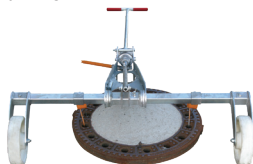

Løft og transport av kumlokk ved hjelp hydraulisk sylinder og håndpumpe. Kan demonteres for lagring på liten plass.

Maks 1500 kg.  
Gripebredde 250-950 mm.  
Vekt 28 kg.

## Rundstein klype

Art.nr: 1535.1



For transport av mindre, steiner / steinblokker.

Maks 200 kg.  
Gripebredde senter: 400-850 mm.  
Gripehøyde: 500 mm.  
Gripebredde klospiss: 0-650 mm.  
Vekt 20 kg.

## Sprengsteins klype

Art.nr: 1558.1/1558.2



For løfting av uregelmessig formede steiner (leveres uten kjettingslynge).

Maks: 150/ 2000 kg  
Gripebredde:  
650-1300/ 750-1800 mm  
Kloåpning: 1000/ 1500 mm.  
Vekt: 86/ 108 kg.

# Mekaniske løftekliper

## Plateløfter "caddy"

Art.nr: PSL-1021-000



Caddy, et perfekt hjelpemiddel for å løfte eller frakte heller.

Klemmedybde: 40 mm  
Lastekapasitet: 120 kg  
Bredde: 300-1000 mm  
Vekt: 15 kg

## Universal løfteklippe

Art.nr: 1542.1



For sikker løft og plassering av kantstein, trinn, o.l.

Maks: 250 kg  
Gripe bredde: 40-510 mm  
Klo bredde: 200 mm  
Gripehøyde: 180 mm  
Vekt: 18 kg.

## Universal løfteklippe

Art.nr: H-360-350-0000-000



Steinklype i kraftig galvanisert stål. Justerbar gripebredde opptil 360mm.

Løftekapasitet: 350 kg  
Klemmedybde: 140 mm  
Gripebredde: 10-360 mm  
Vekt: 11,5 kg

## Universal løfteklippe

Art.nr: 1546

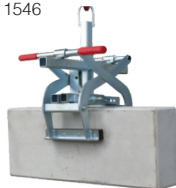

For universell bruk. Justerbar gripebredde opptil 550 mm.

Løftekapasitet: 500 kg  
Klobredde 350 mm  
Gripebredde 0-550 mm  
Vekt 29 kg

## Universal løfteklippe

Art.nr: 1562.1-2-3-4-5



Fem modeller for løfting av prefabrikkerte betongelementer o.l.

Løftekapasitet: 900-4000 kg  
Løftebredde: 0-1200 mm  
Gripehøyde: 170-250 mm  
Klo bredde: 420-720 mm  
Vekt 56-230 kg

## Grov natursteins klype

Art.nr: 1564



For håndtering av uregelmessige formede blokker eller naturstein.

Løfter maks 1000 kg  
Klo bredde 380 mm  
Klo høyde 300 mm  
Gripebredde 200-850 mm  
Vekt 29 kg.

## Rør løfteklippe

Art.nr: 1065.1



For flytting og legging alle standard horisontalt liggende betongrør. Med automatisk grep.

Løftekapasitet 1500 kg  
Gripebredde 200-800 mm  
Vekt 95 kg.

## Middeler løfteklippe

Art.nr: 1086.1



Helautomatisk mekanisk løfteklippe for løfting av middeldelere av betong for vei og anlegg.

Maks: 4500 kg  
Gripebredde: 150-2100 mm  
Vekt: 430 kg

## Middeler løfteklippe

Art.nr: 1088.1



Løft og transport av vei-middeldelere og andre store betongelementer.

Maks: 6600 kg  
Gripebredde: 150-310 mm  
Klo avstand: 750 mm  
Vekt: 150 kg

# Mekaniske løftekliper

## Mekanisk sakseklype

Art.nr: 1563.1.2.3



For sikker og pålitelig håndtering av bulk byggematerialer.

Gripe lengde: 600-950 mm  
Gripebredde: 400-1200 mm  
Vekt: 1600-2000 kg

## Steinklype, sakseklype

Art.nr: 1083.1.2.3.4.5.6



Sakseklype utviklet for å løfte paller med murstein/belegningsstein.

Maks: 1500-1800 kg  
Gripebredde: 610-1250 mm  
Gripedybde: 200-980 mm  
Vekt: 160-230 kg

## Rør løfteklype

Art.nr: 1064.1.2.3.4.5



For flytting og legging av alle standard horisontale betongrør.

Maks: 1500-10000 kg  
Gripebredde: 200-2000 mm  
Klo bredde: 180-650 mm  
Vekt: 42-1020 kg

## Kantsteinklype

Art.nr: 1566.1



For løft av kantsteiner med kran eller gaffeltruck.

Maks: 800 kg  
Gripebredde: 750-1000 mm  
Klo høyde: 330 mm  
Klo bredde: 420 mm  
Vekt: 73 kg

## Gravstein/ monument klype

Art.nr: 1556.1



For løfting og plassering av gravsteiner o.l. Allsidig i bruk.

Maks: 500 kg  
Gripebredde: 100-200 mm  
Klo bredde: 10 mm  
Vekt: 13 kg

## Plateklype

Art.nr: 1555.1 / 1555.2



For løfting og transportering av stablede plater.

Maks: 1000-3000 kg  
Gripebredde: 13/16 mm  
Klo høyde: 230/290 mm  
Klo bredde: 80/120 mm  
Vekt: 15,5 kg

## Maskin kumlokk klype

Art.nr: 1552.1



Løfteklype for kumlokk med eller uten ramme.

Gripebredde: 750-785 mm  
Løftekapasitet: 200 kg  
Klo diameter: 60 mm  
Vekt: 15 kg

## Maskin kantsteins klype

Art.nr: 1551.1

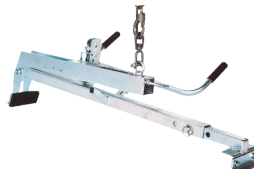

Med sidehåndtak for transport av prefabrikkerte betongprofiler.

Maks 250 kg.  
Gripebredde 900-1100 mm.  
Klo bredde/høyde 150/45 mm.  
Vekt 22 kg.

## Løfteklype for L-blokker

Art.nr: 1558.1 / 1558.2



For løfting av L formede betongblokker eller lignende.

Maks: 1000/3000 kg  
Gripebredde: 15-245 / 100-300mm  
Vekt: 59/180 kg.

# Mekaniske løfteklyper

## Kanal løfteklype

Art.nr: 1569.1



Utstyrt med innvendige gummirte gripeklosser for løfting av elementer til kabelkanaler o.l.

Maks: 500 kg  
Bredde gripeåpning: 185-215 mm  
Klo bredde: 400 mm  
Vekt: 50 kg

## Innvendig rør/kumring løfteklype

Art.nr: 1076.1



For transport og plassering av alle typer sirkel formede elementer. Utstyrt med en automatisk utløser mekanisme.

Maks: 2500 kg  
Gripebredde: 625-1500 mm  
Vekt: 80 kg



## Taksteinløfter

Art.nr: 1087.1.2.3.4



Taksteinsløfter med sikkerhetsbur. Transport av takstein i 1,0 m lange pakker, løse eller emballerte takstein.

Maks: 200-400 kg  
Gripebredde: 240-770 mm  
Vekt: 65-120 kg

## Betong- og avløpsrør krok

Art.nr: 1066.1.2.3.4.5



For nedlegging av 1 og 3 m betong- og avløpsrør. Leveres som både automatisk og manuell versjon.

Løftekapasitet manuell: 500-3000 kg  
Løftekapasitet automatisk: 1000-7500 kg  
Vekt manuelle 21-58 kg  
Vekt automatiske 180-732 kg



# Mekaniske løfteklyper

## Kumring løfteklype

Art.nr: 1568.1



For å løfte, transportere og plassere kumringer. Manuell balansering.

Løfter maks 1000 kg.  
Gripebredde 40-170 mm.  
Vekt 46 kg.

## Kumring løfter

Art.nr: 1061.1-2-3-4-5-6-7



Løfter med 3 klør for å transportere og plassere ut kumringer.

Løftekapasitet: 1500-4000 kg.  
Gripebredde: 0-180 mm.  
Vekt: 31-83 kg.

## Kumring løfter

Art.nr: 1062.2-3-5-6-7-9



Løfter med 3 klør for å transportere og plassere ut kumringer.

Løftekapasitet: 1500-5000 kg.  
Gripebredde: 40-230 mm.  
Vekt: 40-58 kg.

## Kumring løfter med sikkerhetslås

Art.nr: 1063.2-5-7-9



Løfter med 3 klør for å transportere og plassere ut kumringer.

Gripebredde: 25-220 mm.  
Vekt: 30-140 kg.

## Rør løfteslynge

Art.nr: 1086.1



Robust stålkonstruksjon for å løfte, transportere og plassere horisontale betong- og avløpsrør. Optimal for transport av rør på opptil 4,0 m.

Maks løftekapasitet: 1000-7000 kg.  
Vekt: 32-158 kg.

# Planering og justering



## Vinkelguide

Vinkelguide for kontrollering av 90° og 45° vinkel. Stor benlengde garanterer presist arbeid. Vinkelguiden er sammenleggbar som gjør den praktisk og enkel å transportere.

<b>Art. nr.</b>	<b>47007</b>
Transportmål [mm]:	238 x 10 x 30
Dim [mm]:	1600 x 1600 x 2380
Vekt [kg]:	6,7



## Mini Screed avretter

Et ideelt verktøy for klargjøring av asfaltoverflater som fortau eller gangvei. Den stabile og godt utformede konstruksjonen gjør det mulig å utjevne underlaget med en bredde på opptil 4 meter av gangen. På denne måten kan du raskt og enkelt konstruere en asfalteringsseng i ett arbeidstrinn.

<b>Art. nr.</b>	<b>47048</b>
Sideskinne [m]	6x3 og 2x1 (standard)
Arbeidsbredde [mm]:	250 - 5200
Avrettingsstykke [mm]:	200 - 1660
Høydejusterbare hjul [m]:	20



## Maxi Screed avretter

Utmerket for klargjøring av asfaltoverflater og grunnarbeid for kjørevei. Den stabile og godt utformede konstruksjonen gjør det mulig å utjevne underlaget med en bredde på opptil 7 meter av gangen. På denne måten kan du raskt og enkelt konstruere en asfalteringsseng i ett arbeidstrinn.

<b>Art. nr.</b>	<b>48700</b>
Sideskinne [m]	12x4, 4x2 og 4x1
Arbeidsbredde [mm]:	250 - 7500
Avrettingsstykke [mm]:	250 - 4000
Høydejusterbare hjul [m]:	60





# Planering og justering



## Manuell avretter 120 / 210

Manuell avretter for retting og klargjøring av underlag før steinsetting. Utstyrt med justerbart håndtak og avtakbare hjul.

Art. nr.	54422 / 54423
Arbeidsbredde [mm]	700-1240 / 1210-2110
Håndtak [mm]	1400 / 1400
Dim [mm]	730x500x400 / 1230x500x400
Vekt [kg]	21 / 33



Art. 54422



Art. 54423



## PlanMatic avretter

Perfekte for utjevning av store masser. Avretteren er helautomatisk og gir en effektivt planeringsarbeid. Kan justeres til alle konvensjonelle stigninger.

### Fordeler:

- Opptil 46 innstillinger fra operatørenheter kan lagres.
- Trykk på knappen for å flytte nivelleringsbladet i 0-stilling.
- Systemet gjenkjenner automatisk lasermottakeren eller ultralydssensoren.
- Kan opereres av en person.
- Nivellering bakover og fremover.
- Utjevner også i hjørner.
- Utjevner alle grunnlag, inkludert grus.
- Det er ikke nødvendig å montere avrettings Skinner.
- Alle systemkomponenter (laser, krysshelling, ultralyd) kan kombineres.
- Hydraulisk justerbare sideklaffer.



Art. nr.	54547
Bredde [m]	1,4 / 2,0
Spenning [V]	12 og 24
Vekt [kg]	780 / 880

# Hydraulisk belegningssteins klype



## Hydraulisk belegningssteins klype

Profesjonell og nøyaktig klype som på en sikker måte legger belegningsstein inntil vegger og kanter. Designet med et enkelt klemmesystem som justeres etter platens tykkelse og størrelse. Klypen fetes til ulike maskiner som f.eks. gravemaskiner eller minilastere og kan enkelt håndteres av en person.

### Fordeler:

- Mer kraft når du presser og forskyver steinene.
- Bredden på kypen kan endres med en justerbar ramme og skyvehåndtak.
- Belegningsstein kan plasseres helt opp til sideveggene.
- Intelligent 6-armet klemteknologi.
- Hydraulisk tappeanordning for rent fugemønster.
- Swing-Stop Suspensjon.
- Universell tilkoblingsenhet.
- 3K-SMART kontroll.

<b>Art. nr.</b>	<b>55138</b>
Steinlag	0,6 m <sup>2</sup> - 1,5 m <sup>2</sup>
Steintykkelse	40-240 mm
Løftekapasitet	550 kg
Hydraulisk drift (l/bar)	60 bar
Vekt	185 kg



# Vakuüm løfteutstyr



## Enkel vakuüm helleløfter

Enkelt system med vakuüm-prinsipp for å løsne og frakte heller.  
Opereres enkelt av en person.

**Art. nr.** 90925

Håndtak Enkelt

Løftekapasitet [kg] 40



## Dobbel vakuüm helleløfter

Enkelt system med vakuüm-prinsipp for å løsne og frakte heller.  
Opereres enkelt av to personer.

**Art. nr.** 90930

Håndtak Dobbelt

Løftekapasitet [kg] 80



# Vakuüm løfteutstyr



## Handyman Super

Handyman Super er en profesjonell batteridrevet vakuümløfter for horisontale løft og transport av stein, granitt, betong og stålelementer med en løftekapasitet på 160 kg.

Den ultimate batteridrevne maskin for anleggsgartnere. Bruk den manuelt eller heng den på gravemaskinen.

Denne maskinen har automatisk start og stopp funksjon dvs. at opparbeidet trykk holdes igjen for hver gang man løfter og slipper stein. Hvorfor ikke spare helsen til dine ansatte og deg selv?



Miljøvennlig  
batteridrift



Art.nr

202047

Motor

Batteridrevet, selvstendig enhet på 12V

Løftekapasitet

160 kg

Batterikapasitet

3 timer med kontinuerlig løfting

Vekt

14 kg



## Handyman Super

### Profesjonell batteridrevet vakuümløfter

#### Batteri med sparefunksjon

Handyman Super er helt uten kabler og slanger, den drives av et 12V batteri. Maskinen har sparefunksjon og automatisk start/stopp (trykkvagt).

Batteriet kan lades med den medfølgende batterilader til 220 V.



**12 V - Løfter 160 kg**

# Vakuüm løfteutstyr



## Combat

Profesjonell batteridrevet vakuümløfter som løfter inntil 500 kg. Batteridrevet, og oppladbar med hele 7 timers kontinuerlig løfting på en ladning. Hurtigoppladbar batteripakke med skånsom lading for lang levetid på batteriet.

Maskinen har automatisk start og stopp funksjon, det vil si at opparbeidet trykk holdes igjen for hver gang man løfter og slipper stein.

**12 V - Løfter 500 kg**



Miljøvennlig  
batteridrift

<b>Art.nr</b>	<b>202057</b>
Motor	Batteridrevet, selvstendig enhet på 12 V
Løftekapasitet	500 kg
Batterikapasitet	3 timer med kontinuerlig løfting
Vekt	29 kg



Miljøvennlig  
batteridrift

### Tilbehør

Fjernkontroll kan leveres til alle våre batteridrevende vakuüm løftemaskiner. For enkel bruk for operatør.

# Vakuüm løfteutstyr



## Beveg deg fritt med batteridrift

- Løfter 160 kg
- Løftehøyde 750-1150 mm
- Sammenleggbar
- Enkel å transportere



## Mantis



Miljøvennlig batteridrift

Komplett mobil vakuümløfter ideell for reparasjonsarbeida. Liten og smart løsning som letter legging av stein o.l. Løftekapasitet 160 kg. Standard løftehøyde er 750 mm, og med påmontert adapter 1150 mm. Mantis er batteridrevet, og dermed helt uavhengig.

Mantis sin transport enhet er unik i den forstand at du får en vesentlig større løftehøyde enn Handyman super. Lett å legge sammen, slik at den får plass i en varebil.

Løftehøyde fra gulv 750 mm, med adapter 1150 mm. Total lengde 1500-2700 mm (justerbart). Hjulavstand 550-785 mm.

Modell	Mantis
Art.nr	202074
Motor	Batteridrevet, selvstendig enhet på transportvogn. Drevet av 12V batteri
Løftekapasitet	160 kg
Vekt	42 kg
Batterikapasitet	3 timer med kontinuerlig løfting

# Vakuüm løfteutstyr



## Cosmo 2000

Cosmo 2000 er en profesjonell hydraulisk vakuümløfter med kompakt og hendig vakuüm-aggregat. Monteres på gravere og andre hydrauliske maskiners innfesting.

Cosmo 2000 er utstyrt med en "kattepotte", som gjør det utrolig lett å suge til seg last, uansett hvor og hvordan gjenstanden måtte ligge. "Kattepoten" absorberer støt og sjokkpåvirkninger som følge av feilbetjening og skåner dermed gravearm, sugekopp og gjenstanden. Lukket vakuüm system

ALVAC Cosmo 2000 tilkobles entreprenørmaskinens hydraulikkssystem ved hjelp av 1/2" RG hurtigkoblinger for drift av vakuümpumpen. Et 12 V uttak for tilkobling av fjernkontroll gjør at man kan dreie sugekoppen fra førerhuset på maskinen.

**HYDRAULISK VAKUÜMLØFTER - 2000 KG  
360° ROTERBAR SUGEKOPP**



TLF: +47 67 06 73 30

[www.diaproff.no](http://www.diaproff.no)  
[post@diaproff.no](mailto:post@diaproff.no)

Besøksadresse:  
Masteveien 8, 1481 Hagan

*Vi står klare til  
å hjelpe deg!*



Modell	Cosmo 2000
Art.nr	202016
Hydraulikk	Hydraulisk drevet, 1/2" RG hurtigkobling, 20-75 l/min, 100 BAR
Løftekapasitet	2000 kg
Sugekopp	Roterbar 360 grader
Mål	750x410x530 mm
Vekt	70 kg

# Vakuumløfteutstyr

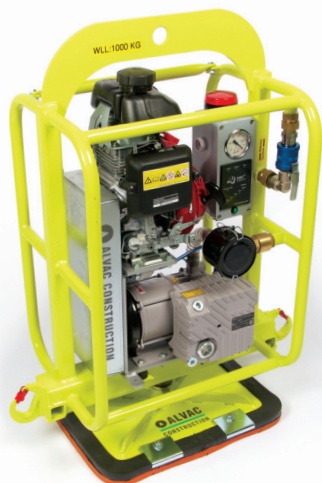

## Handy Jet

Handy Jet er en profesjonell bensindrevet vakuumløfter, utstyrt med en svært driftssikker Honda bensinmotor (lydsvak). Ingen elektrisk eller hydraulisk tilkobling er nødvendig.

Beregnet for bruk sammen med f.eks. minigraver, gravemaskin eller lastebilkran. Ideell for hurtig og presis oppløfting og nedlegging av steinplater, kantstein og andre tunge objekter som f.eks. trappetrinn, stålplater m.m.

Som tilbehør finnes en rekke typer vakuumløfter for forskjellige arbeidsoppgaver, tilpasset til de forskjellige underlag/overflater som maskinen løfter.

**BENSINDREVET VAKUUMLØFTER - 1000 KG**



## Handy Raptor Bensin / Batteri



Miljøvennlig  
batteridrift

Profesjonell bensindrevet vakuumløfter, utstyrt med en svært driftssikker Honda bensinmotor (lydsvak). Ingen elektrisk eller hydraulisk tilkobling er nødvendig.

Perfekt for bla.a. gangebaneheller og løfting av porøs betong. Vakuumløfteren har markedets største sugepumpe og løfter inntil 100 kg. Beregnet for bruk sammen med f.eks. minigraver, gravemaskin eller lastebilkran.

**Nyhet! Leveres også som batteridrift fra Juli 2021.  
Batteritid: 7 timer.**

**BENSIN ELLER BATTERIDREVET  
VAKUUMLØFTER - 1000 KG**

### Løfter gangebaneheller

Modell	Handy Jet	Raptor bensin	Raptor batteri
Art.nr	202.025	202.027	202.029
Motor	Honda bensinmotor (3 hk)	Honda bensinmotor (3 hk)	Batteridrift
Løftekapasitet	1000 kg	1000 kg	1000 kg
Maks vakuumløfter	0,8 Bar	0,8 Bar	0,8 Bar
Mål	450x860x1000 mm	450x860x1000 mm	450x860x1000 mm
Vekt	75 kg	110 kg	110 kg



# Vakuüm løfteutstyr



## Galaxy Jet

Komplett bensindreven vakuümløfter med sugekopp, løfter opptil 8000 kg. Fleksibel i bruk med Honda 3 HK bensinmotor. Bensintank for flere timers bruk.

- Hurtig og presis oppløfting og nedlegging av fliser, kantstein og tunge objekter som f.eks trappetrinn, stålplater m.m.
- Skåner ryggen
- Pålitelig og driftssikker
- Hurtig utskifting av forskjellige sugekopper - skiftes på få sekunder

Som tilbehør finnes en rekke typer vakuüm plater for forskjellige arbeidsoppgaver, tilpasset til de forskjellige underlag/overflater som maskinen løfter.













### BENSINDREVET VAKUÜMLØFTER - 8000 KG

Modell	Galaxy Jet
Art.nr	202026
Motor	3 HK Honda bensinmotor
Løftekapasitet	8000 kg
Maks vakuüm	0,8 BAR
Vekt	115 kg



# Vakuüm løfteutstyr

## Tilbehør til Cosmo 2000, Tornado, Galaxy, Handy, Handyman Super og Combat

Art.nr: 290016	Art.nr: 290017	Art.nr: 290081	Art.nr: 290083	Art.nr: 290085	Art.nr: 290087
Rund type	Rund type	Rektangulær	Rektangulær	Rektangulær	Rektangulær
					
Løfter 110 kg Ø 300 mm	Løfter: 300 kg Ø440 mm	Løfter 75 kg 200x300 mm	Løfter 180 kg 200x600 mm	Løfter 220 kg 200x700 mm	Løfter 250 kg 200x800 mm
Art.nr: 290089	Art.nr: 290091	Art.nr: 290095	Art.nr: 290097	Art.nr: 290073	Art.nr: 290143
Rektangulær	Rektangulær	Rektangulær	Rektangulær	Kun Tornado/ Galaxy	Rektangulær
					
Løfter 200 kg 300x400 mm	Løfter 340 kg 300x600 mm	Løfter 400 kg 400x500 mm	Løfter 690 kg 400x800 mm	Løfter 1680 kg 720x970 mm	Løfter 80 kg 150x500 mm
Art.nr: 290174	Art.nr: Ring for info				
Sugekopp til rør	Sugekoppringer				



Variabel fra rør til flat. Løfter 690 kg  
350x940 mm

Finnes i orange for porøse overflater, og sort for jevne overflater til de fleste modeller



**TLF: +47 67 06 73 30**

**[www.diaproff.no](http://www.diaproff.no)**  
**[post@diaproff.no](mailto:post@diaproff.no)**

Besøksadresse:  
Masteveien 8, 1481 Hagan

# Vakuum løfteutstyr



## Vacu-Pallet-Mobil

Beltegående maskin for legging av belegningsstein, fliser, kantstein, murstein osv. Maskinen kan leveres Hatz diesel motor og har integrert palleløfter hvor stein plasseres i mellom beltene med vekt opptil 1600 kg.

Med dette systemet øket du produktivitet og effektiviserer hele arbeidsprosessen med setting av stein. Minimerer behovet for andre maskiner på arbeidsplassen, noe som betyr god økonomi og uendelige muligheter innen bruksområder for løftehåndtering.

### Fordeler:

- Stor fleksibilitet
- Enkel betjening
- Hurtig setting av stein
- Sunn arbeidspraksis, tenk HMS
- Motiverte arbeidere

Art.nr	53474
Motor	Hatz dieselmotor, 13 hp, 9,6 kW
Svingradius	360° med en arbeidsradius på 3,0 m
Løtekapasitet [kg]	140 (med redusert rekkevidde opptil 200 kg)
Lastekapasite [kg]:	1.600
Dim [mm]	2260 x 1850 x 2100
Vekt [kg]	1.290



# Vakuüm løfteutstyr



## Vacu-Mobil Allrounder

Allrounderen med beltedrift og Honda bensinmotor, utstyrt med fire hydraulisk styrte støttebein med presis og økonomisk legging av betong- og natursteinelementer som veier opptil 140 kg ved hjelp av den integrerte vakuümslangeteknologien. Egnert for kantstein, betongplater, natursteinsplater bla.a.

### Fordeler:

- Stor fleksibilitet
- Beltedrift
- Hydrauliske støttebein
- Sunn arbeidspraksis - Tenk HMS
- Enkel betjening
- Motiverte arbeidere
- Kompakt design

Art.nr	51929
Motor	Bensinmotor Honda GX 390
Effekt [kW/hk]	9,6 / 13
Svingradius [m]	360° med en arbeidsradius på 3,0 m
Løftekapasitet [kg]	140 kg (med redusert rekkevidde opptil 200 kg)
Dim [mm]	2800 x 1060 x 2100 mm
Vekt [kg]	920



# Vakuumløfteutstyr



## Vacu-Mobil E



Elektrisk vakuumløfter utstyrt med fire hydraulisk styrt støttebein med presis og økonomisk legging av betong- og natursteinelementer som veier opptil 140 kg ved hjelp av den integrerte vakuumslangeteknologien. Egnet for bla.a kantstein, betongplater, natursteinsplater.

### Fordeler:

- Stor fleksibilitet
- Enkel betjening
- Motiverte arbeidere
- 4 Hydrauliske støttebein
- Sunn arbeidspraksis - Tenk HMS

Art.nr	51902
Motor	Elektrisk (400V)
Svingradius	360° med en arbeidsradius på 3,0 m
Løftekapasitet	140 kg (med redusert rekkevidde opptil 200 kg)
Dim [mm]	2260 x 1000 x 2100 mm
Vekt [kg]	550



# Asfalt- og betongutdrager

## Asfalt utdrager

Asfalt utdragerne som er blitt utviklet i samarbeid med fagfolk som har fått teste, kritisere og kommet med synspunkter. Resultatet har blitt en lett, smidig og solid konstruksjon.

Derfor har asfalt utdragerne svært ettertraktet hos fagfolk. Blad brukerne finnes store selskaper som NCC Roads, PEAB Asfalt, Ramirent, Kolo Veidekke Lämminkäine.

Blad og skaft kan settes sammen etter ønske. Treskaftet anses av de fleste å være den mest brukervennlige da den er behagelig å holde i samtidig som den har en naturlig spenst, noe som gir god følelse med arbeidet. Skyveren er også veldig brukervennlig ved andre typer arbeid, som f.eks. finjustering av grus-senger for støping og platelegging eller utarbeidelse av plener, grus ganger o.l.



Art. nr.	Produkt beskrivelse	Bladtype
AS20001	Asfaltutdrager med ovalt treskaft	eik
AS20002	Asfaltutdrager med aluskaft	aluminium
AS20003	Asfaltutdrager med aluskaft	eik
AS20004	Asfaltutdrager med ovalt treskaft	aluminium
AS20005	Løst blad	eik
AS20006	Løst blad	aluminium



# Asfalt- og betongutdrager

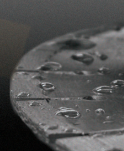

## Etterbehandlingsverktøy for betongoverflater



### Big Blue-Too

For en perfekt overflatefinish. Rustfritt stålblad med ledd og teleskophåndtak.

Art. nr.	Dim [mm]
BT111992C	1200x300 mm



### Texas concrete places

Et verktøy for å skyve ut betong (stålblad med håndtak).

Art. nr.	Dim [mm]
BT009989	495x115 mm



### Fresno broom

Et verktøy for overflatebehandling med en børstet overflate, for å beskytte mot glidning på 2 m, og teleskophåndtak som gir lengder på 2,4 - 4,8 m. Spesialfunksjon i skaftet gjør at bladet endrer vinkel når skaftet vris.

Art. nr.	Dim [mm]
BT750055	900x220 mm



### Betongavretter manuell

Avrettere med bredder 60, 90, 120 og 150 cm. Leveres med to alternative skaft, fast lengde på 2 m, og teleskophåndtak som gir lengder på 2,4 - 4,8 m. Spesialfunksjon i skaftet gjør at bladet endrer vinkel når skaftet vris.

#### Glatteplater

Bredde 60 cm - Art nr. AB6  
 Bredde 90 cm - Art nr. AB9  
 Bredde 120 cm - Art nr. AB12  
 Bredde 150 cm - Art nr. AB15

#### Skaft

2 m - Art. nr. ABH2  
 Teleskopisk - Art. nr. AB20



# Asfalt- og betongutdrager



## Betongavrettere VVL200

Paclite VVL200 er lett, men robust og enkel å bruke: Derfor er den ukomplisert å manøvrere. Maskinene garanterer maksimal pålitelighet og høy produktivitet. Perfekt for utjevning av gulv, uavhengig av overflatenes størrelse.

### Fordeler

- Maksimal driftssikkerhet og produktivitet
- Enkel i bruk
- For perfekt planerte gulv

Art. nr.	VVL31.1	VVL21.1
Motor	Bensin	Bensin
Effekt	740	740
Dim [mm]	2000x430x295	2000x430x295
Glattedim [m]	2	2
Håndtak	Enkelt	Enkelt
Skinne [m]	3 m	2 m



## Betongavretter Super Screed

Maskinen som gjør det mulig å plane ut og glatte betongoverflaten, samtidig som du oppnå ønsket resultat på kortest mulige tid. Manøvreringshåndtaket gir enkel og stabil kontroll. Perfekt nivellerte betonggulv, uansett hvor liten eller stort arealet er. Maskinen er smidig, lett å jobbe med, holdbar og pålitelig, noe som betyr lave drifts- og vedlikeholdskostnader.

### Fordeler

- Maksimal driftssikkerhet og produktivitet
- Lav vekt.
- Beskyttet og innebygd eksentrisk element.
- Justerbart og sammenleggbart håndtak.
- Perfekt forkrommet ramme, lett å fjerne betong.
- Med hver Super Screed leveres to standardsåler; 1,8 og 3,6 m.
- Oscillerende vibrasjoner

Art. nr.	400.00.10000
Motor	Bensin
Effekt	1,6/1,2
Dim [mm]	1117x889
Glattedim [m]	2
Håndtak	Dobbelt





Kjemi & beskyttelse

# Merkespray

## KVALITETS MERKESPRAY FOR PROFESJONELLE BRUKERE

- ✓ Fri for giftgasser!
- ✓ Lang holdbarhet
- ✓ Godt synlig på avstand



# Merkespray

## Fluo TP merkespray



● Rød	Art.nr	SO150001
● Oransje	Art.nr	SO150002
● Gul	Art.nr	SO150003
● Grønn	Art.nr	SO150004
● Blå	Art.nr	SO150005
● Rosa	Art.nr	SO150006
● Fiolett	Art.nr	SO150007

## S-Mark merkespray



## Fluoriserende merkespray

Suveren merkespray med låsbart lokk! Håndholdt merkespray som sitter på de fleste underlag, selv på snø og is. Tørker på sekunder. Desidert best på lengde og synlighet!

### Fordeler med Fluo TP merkespray:

- Kraftig spray som gir hurtig og tydelig merking
- Brukes opp-ned uten å måtte ta av lokket
- Sikker i bruk – uten søl eller maling på hendene
- Miljøvennlig, fargen brytes ned etter ca. 12 måneder
- Garantert å tømme 100% i inntil 3 år ved riktig bruk
- Fargen fluoriserende orange kommer også i vannbasert utgave.

Merkesprayan kan brukes med tilhørende merkepistoler.

## Fluoriserende merkespray

Samme egenskaper og bruksområde som Fluo-TP men brytes ned på kortere tid.

### Fordeler med Fluo S-mark merkespray:

- Miljøvennlig, fargen brytes ned etter ca. 6 måneder.

● Rød	Art.nr	141913
● Oransje	Art.nr	141916
● Gul	Art.nr	141917
● Grønn	Art.nr	141918
● Blå	Art.nr	141919
● Rosa	Art.nr	141925

Volum: 500 ml  
Bruktemp: -25°C - +45°C  
Pakn: krt á 12 bokser

# Merkespray

## Ideal spray® 360 grader



**x 12**

● Rød	Art.nr	141813
● Oransje	Art.nr	141816
● Gul	Art.nr	141817
● Grønn	Art.nr	141818
● Blå	Art.nr	141819
● Rosa	Art.nr	141825
○ Hvit	Art.nr	141800



Volum: 500 ml  
 Bruktemp: -20°C - +50°C  
 Pakn: krt á 12 bokser

IDEAL SPRAY® er en spraymaling som fungerer i alle vinkler og som kan brukes til alle typer merking og identifikasjon, uansett hvilken retning det er nødvendig, takket være sin flerveisventil. Brukes fortrinnsvis til merking i kloakk, tunneler og på alle andre horisontale og vertikale flater, men kan også brukes til veisystemer, elektriske installasjoner, jordarbeid.

Volum: 500 ml.

## Merkepistoler



Art. nr 58628099



Art.nr 58624299

### Pistol Universlag

For bedre grep og arbeid i mer oppreist stilling.

### Ett-hjuls pistol Lang

Lang pistol som passer til merkespray og trafikkmaling

Art.nr 58624299

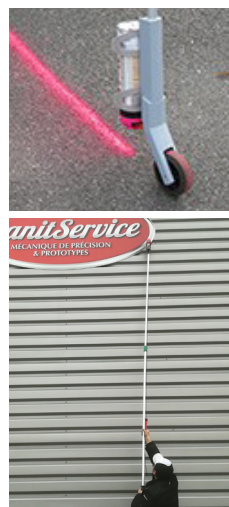

Kjemi & beskyttelse

# Betongkjemi

## Enkel fjerning av herdet betong - på betongmaskiner, kjøretøy, verktøy o.l.

CreteBeater er spesielt utviklet for sikker rengjøring av betongmaskiner, kjøretøy, verktøy og annet betong utstyr. CreteBeater er 100% biologisk nedbrytbar og er konstruert for å fjerne sement og betong ved å oppløse det på en biologisk sikker måte. Den kan brukes på de fleste overflater som aluminium, gummi, glass, malte overflater, plast.

**Det eneste betongrengjørings  
-middelet det er lov å skylle ut  
i offentlige avlop**



CreteBeater er det eneste produktet som fjerner herdet betong og som tilfredsstiller EU sine krav for direkte utslipp i avlop.

**RASKT & EFFEKTIVT**

**SIKKER & LETT Å BRUKE**

**FORBEDRER ARBEIDSHELSEN OG SIKKERHETEN**

**100% NEDBRYTBAR**

**INNEHOLDER IKKE SALTSYRE**

fra dette...



### Trinn 1

CreteBeater påføres som skum ved hjelp av en skum dispenser. Kontroller at overflaten er helt dekket av skum.

til dette på 20 mins...



### Trinn 2

La det virke i 20-30 min.

Tips: I alvorlige tilfeller påføres et nytt lag som får virke i ytterligere 20-30 min. før du skyllet av.

### Trinn 3

Skyll av med høytrykkspylle eller med børste og vann.

Tips: Hvis overflaten blir matte/hvit etter behandlingen, påfør et tynt lag med voks.

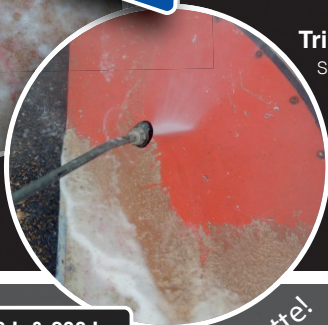

...til dette!

**TILGJENGELIG I 750 ml, 10 L, 20 L & 200 L**

CreteBeater er tilgjengelig i ulike volum og styrker for å passe de fleste behov på markedet.



## CreteBeater (X-treme)

### Enkel fjering av herdet betong på betongmaskiner, verktøy o.l.

CreteBeater er spesielt utviklet for sikker rengjøring av betongmaskiner, kjøretøy, verktøy og annet betongutstyr. CreteBeater er 100% biologisk nedbrytbart og er konstruert for å fjerne sement og betong ved å oppløse det på en biologisk sikker måte. Den kan brukes på de fleste overflater som aluminium, gummi, glass, malte overflater, plast.

Dette er det eneste betongrengjøringsmiddelet som er lov å skylle ut i offentlige avløp i Norge.

Art nr.	Enhet [Liter]
CB2019-10X	10
CB2019-20X	20
CB2019-200X	200

Leveres i 750 ml / 10 liter / 20 liter / 200 liter fat



CreteBeater er det eneste produktet som fjerner herdet betong og som tilfredsstiller EU sine krav for direkte utslipp i avløp.



## Foaming Pumpekanne

Foaming pumpekanne leveres i 1,5 liter og 8,0 liter.

Disse pumpekannene er utmerket for CreteBeater betongfjerner. Foamer er helt nødvendig for at produktet skal virke optimalt. CreteBeater må skumme for at den skal ha noen effekt på betong og slam.

Art nr.	Enhet [Liter]
3132FO	1,5
3270FO	8,0

Slik gjør du:

### TRINN 1



CreteBeater påføres som skum ved hjelp av en skumdispenser. Kontroller at overflaten er helt dekket av skum.

### TRINN 2



La det virke i 20-30 min. ⌚

Tips: I alvorlige tilfeller påføres et nytt lag som får virke i ytterligere 20-30 min før du skyller av.

### TRINN 3



Skyll av med høytrykkspyler eller med børste og vann.

Tips: Hvis overflaten blir matte/hvit etter behandlingen, påfør et tynt lag med voks.



Maskiner

# Maskinprogram



**Bygg- og anleggsmaskiner**





## Hydraulisk stolpebanker Postmaster

Postmaster Mini er en rask, rolig og trygg maskinene. Stolpebankeren kan monteres direkte på maskinen. Et unikt klemmesystem holder stolpen i posisjon og vibrerer stolpen i bakken. Samme effekt kan benyttes for å fjerne stolper fra bakken.

Ideell for stolper av tre og stål.

### Fordeler

- Kompakt design og lav vekt
- Rask, rolig og trygg, uten å gå på kompromiss med stabiliteten.
- Unikt klemmesystem.
- Fjerner også stolper fra bakken.
- Minimal jordforstyrrelse.

Art. nr.	47315	48298	42683
Power [kN]	50	60	110
Dim [mm]	Opptil Ø 150	Opptil Ø 200	Opptil Ø 250
Maskintype	1,5-3 tonn	2,5-5 tonn	5-8 tonn
Hydraulisk krav	25,35 l/min @ 200 BAR	45-60 l/min @ 200 BAR	45-60 l/min @ 200 BAR



Art.nr.: 47315



Art.nr.: 48298



Art.nr.: 42683





## Hydraulisk stolpebanker HPD-60 Rhino

HPD-60 stolpedriver er en hydraulisk stolpedriver med høy ytelse. Et ideelt verktøy for veikilt, gård, ranch, skogbruk, vingårder, rekkverk, ankre, teltstake - i hovedsak enhver tung jobb.

### Fordeler

- Enkel og rask å bruke
- Ikke mindre enn 1380 slag i minuttet
- Fungerer på hydraulisk kraftkilde som en (mini) kran eller spade
- Stolpedriverne har et innovativt adapter-system og lang levetid.

Art. nr.	HPD-60
Oljetrykk [l/min]	30
Arbeidsmengde [bar]	120
Chuck størrelse [mm]	98,4
Støynivå [Lpa dB]	96
Vibrasjonsnivå [m / s <sup>2</sup> ]	9,6
Hammer diameter [mm]	60
Antall slag pr. minutt	1380
Maks Ø [mm]	Ø 130
Trekraft	95 Joule
Maks. adapterstørrelse	130 mm rund / 110x110 mm firkant
Vekt [kg]	27



Art.nr.: HDP-60

Art.nr.: 801213

# Stolpebanker

## Easy Petrol Post Driver



### Spesifikasjoner Art. nr. CHPD78

Stolpe Ø [mm]	10-100 (standard med Ø78) Adaper tilgjengelig opptil 107
Slagi min.	1720
Motor	Honda GX35, 4-takt 1,2 hk v/7000 o/min.
Vibrasjonsnivå	9.24 m/s <sup>2</sup> (ved 100mm)
Bensinforbruk	0,7 l/t v 7000 o/min.
Startsystem	Snorstart
Vekt	15,3 kg.
Støy	>100 dB (hørselvern er påkrevet)

**3 års**

Maskin  
Garanti

**1 år**

Honda motor  
Garanti

En profesjonell maskin designet for å banke stolper ned i bakken; maksimum kapasitet for Ø 4" runde stolper. Egnert for alle typer stolper, tre, metall og plast. Den effektive slaghammeren med 1720 slag i minuttet vil banke stolpene ned i bakken raskt og enkelt. Den kraftige og svært pålitelige Honda GX35T 4-takts motoren garanterer driftssikkerheten.

Anvendelser (med adapter):

- Bruksområde Ø 10-100 (107) mm
- Bærbar; ingen behov for rør eller generatorer
- Unngår skade på bakken fra tung maskineri

## Tilbehør



### Forlengede håndtak

Art. nr. LONGHANDLE

Gir en forlengelse på 61 cm.

For bruk på ekstra lange stolper. Kan også snus for bruk nedover i grøfter.

### Pilot Core Tool

Art. nr. PILOT75

Lar deg bruke Easy Petrol Post Driver for å fjerne kjerner av jord ut av bakken, før du banker stolpene dine. Når bakken er hard/tørr kan dette øke produktiviteten.

- Ø 90 mm-100 mm stolper.
- Varmebehandlet skjærehode er hardt og holdbart.



# Stolpebanker



	MULTI UK-A	MULTI UK-B	MULTI UK-C	MULTI EURO-A	MULTI EURO-B	MULTI EURO-C
<b>Magnum</b>	107mm	107mm	107mm	107mm	107mm	107mm
<b>Carrier</b>	95mm	78mm	85mm	95mm	85mm	85mm
<b>Insert</b>	78mm	52mm	56mm	85mm	75mm	65mm



**Magnum Adapter**  
for stolper med  
Ø 90-100 mm  
Art. nr. 107ALU



**Reduksjons Adapter**  
54 mm. Settes inn  
istandardflensen (78 mm).  
Art. nr. 52ALU



**Grensemerke Adapter**  
banke ned på overflatenivå  
Art.nr. MARQUEE-SLV-CAP



**Firkant Adapter**  
firkantstolper 80x80  
eller 52x52 mm  
Art. nr. 80SQUARE



**Custom adapter**  
En hvilken som helst str.  
innenfor 107 mm diameter.  
Enhver profil, inkludert  
firkantet, rektangel, oval.  
Art. nr. CUSTOM



### Service Kit

'O' Ringer, Bolter, Låsing Skiver,  
Tennplugg, Motorfett, Loctite  
Art. nr. SERVICEKIT



Solid vannrett transportkoffert med  
plass til adapter og 1l bensinkanne.  
Leveres også som tilbehør.  
Art. nr. THOUGH BOX



### Easy Soil Sampling Kit

Tar jordprøver på 160 mm x 40 mm. Prøven  
kan skyves i klare akrylprøve rør og forsegles med endeløkk.  
Dette gjør at prøven kan transporteres sikkert til analyse.  
Art. nr. SOIL-KIT-A



# Stolpebanker



## RHINO PNEUMATISK STOLPEBANKER PD 44/55™

Pneumatisk stolpebanker fra Rhino Tool er et perfekt valg. Med et kraftig slag og bare en bevegelig del, er denne maskinen tilnærmet vedlikeholdsfri.

Den legendariske PD-55 har i nesten førti år vært produktivetsledere innen driving av stolper. Med sine 24 kg, kan stolpebankeren håndtere tøfft bruk, raskt og effektivt. Ideell for t-stolper, jordspyd, tentstaker, skråstaker, avgrensestolper, formbolter og gjerdestolper av forskjellige diametere.

### Fordeler

- Passer for stolper med ulike diametere
- Separat adapter er tilgjengelig for hver diameter.
- Ekstremt solid materiale fra Rhino Tool-serien.



Art. nr.	PD-45	PD-55
Chuck størrelse [mm]	Ø 76,2	Ø 98,4
Luftforbruk (ved 6,2 bar)	0,85 m <sup>3</sup> / min	1,19 m <sup>3</sup> / min
Slide hammer [mm]	6,38	6,38
Hammer diameter [mm]	88	88
Antall slag pr. minutt	1700	1700
Dimensjoner [mm]		26 x 30,6 x 26,4
Vekt [kg]	21	25



## RHINO PNEUMATISK STOLPEBANKER PD 110™

PD110 er den minste av de store stolpedriverne på markedet. En perfekt maskin som er hårfin balanse mellom en handy og sterk maskin. PD110 håndterer lett/ vanskelige oppgaver og er enkel i bruk. Egner seg godt til følgende:

### Bruksområder:

- Hule stolper fra 50 til 89 mm diameter
- Solide stolper med diameter opptil 105 mm

(*adaptere kan være nødvendige*)

Art. nr.	PD-110
Chuck størrelse [mm]	Ø 107,9
Luftforbruk (ved 6,2 bar)	1,81 m <sup>3</sup> / min
Slide hammer [mm]	80
Antall slag pr. minutt	920
Dimensjoner [mm]	78,8 x 30,6 x 26,4
Vekt [kg]	50



# Stolpebanker



## RHINO PNEUMATISK STOLPEBANKER PD 140™

PD-140 er en krafttyer. Ofte referert til som rekkverk-fester, er PD-140 fullt i stand til å drive ned stolper som konkurrerende systemer rett og slett ikke kan.

PD-140 er ideell til å drive ned rekkverk-stolper, tunge linjestolper, hjørnestolper, portstolper, trestolper, betongstolper, tunge aluminiums målestolper fra Ø 5 -10 cm

### Bruksområder:

Trestolper, betongstolper, gjerdestolper  
tunge aluminiums målestolper, fundamentpåler.

*(adaptere kan være nødvendige)*



Art. nr.	PD-140
Chuck størrelse [mm]	Ø 107,9
Luftforbruk (ved 6,2 bar)	1,81 m <sup>3</sup> / min
Slide hammer [mm]	88,8
Hammer diameter [mm]	100
Antall slag pr. minutt	920
Dimensjoner [mm]	78,8 x 30,6 x 26,4
Vekt [kg]	63



## RHINO PNEUMATISK STOLPEBANKER PD 200™

PD-200 er en krafttyer. Det perfekte valg for å banke ned store tre stammer eller stolper. PD-200 fullt i stand til å drive ned stolper som konkurrerende systemer rett og slett ikke kan.

### Bruksområder:

Trestolper, betongstolper, gjerdestolper,  
tunge aluminiums målestolper, fundamentpåler.

*(adaptere kan være nødvendige)*





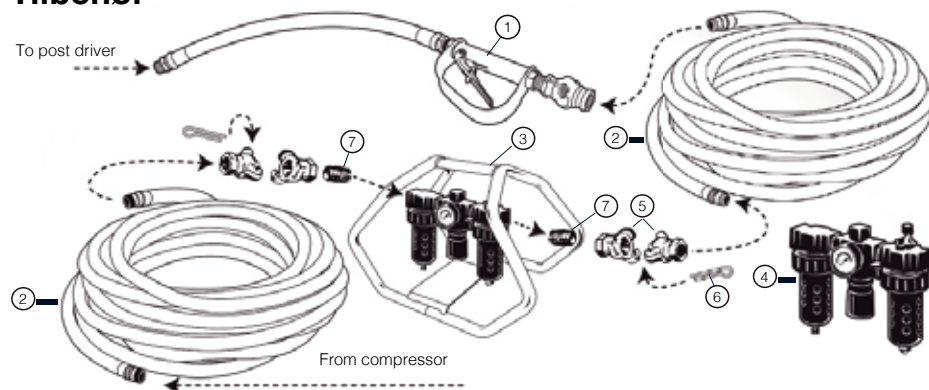

Art. nr.	PD-200	PD-200XL
Chuck størrelse [mm]	Ø 139,7	Ø 177,8
Luftforbruk (ved 6,2 bar)	2,04 m <sup>3</sup> /min	2,04 m <sup>3</sup> /min
Slide hammer [mm]	80	
Hammer diameter [mm]	88	
Antall slag pr. minutt	920	920
Dimensjoner [mm]	78,8 x 30,6 x 26,4	
Vekt [kg]	77	80

# Stolpebanker tilbehør

## Tilbehør



- |                               |                 |                    |                 |
|-------------------------------|-----------------|--------------------|-----------------|
| ① Throttle Valve Kit          | Art. nr. 600000 | ⑤ Air line Coupler | Art. nr. 606600 |
| ② Air hose                    | Art. nr. 607000 | ⑥ Safety clip      | Art. nr. 606601 |
| ③ Carrier for FRL             | Art. nr. 225001 | ⑦ Nipple           | Art. nr. 230401 |
| ④ Filter-Regulator-Lubricator | Art. nr. 601128 |                    |                 |

	Art. nr.	Artikkel
	607000	<b>Rhino slange</b> Luftslangen i forskjellige størrelser med ønskede koblinger.
	600000	<b>Rhino ventilbryter</b> Utstyrt med en sikkerhetsinnretning slik at ikke stolpedriveren kan aktiveres uventet.
	601128	<b>Rhino trykkluftcenter</b> en kompakt, lett og enkel system for filtrering, regulering og skiller vannet fra trykklufta, opprettholder et konstant lufttrykk og tilfører olje.
	801213 (HPP 13) 801214 (HPP 18V)	<b>Rhino hydraulisk aggregat</b> Aggregatene som leverer samme kraft, men bruker mindre drivstoff enn en kompressor.

Maskiner

# Kjernebormaskin



# Kjernebormaskin



<b>Art. nr.</b>	<b>70184647808</b>
Effekt	2000 W
Spenning	230V1~
For boring Ø	15-200mm
RPM*	240/1200/2900 (under belastning)
Våt	Ja
Tørr	Ja
Innfesting	½ + 1 ¼"
Vekt	8,5kg



<b>Art. nr.</b>	<b>70184647809</b>
Effekt	2500W
Spenning	230V1~
For boring Ø	25-250mm
RPM*	310/600/840 (under belastning)
Våt	Ja
Tørr	Ja
Innfesting	1 ¼"
Vekt	12,5kg

**NORTON** clipper®  
SANKGOBAIN

## CDM 203

### Fordeler

- For både håndholdt boring og boring med stativ.
- For bor med en 1 ¼" eller ½" tilkobling.
- Kan monteres på borstativ.
- For bor Ø 15-200 mm
- Vedlikeholdsfri smøring.

### Egenskaper

- Kraftig bormotor på 2000 W med mykstart.
- Kombinert spindel ½ + 1 ¼".
- Ergonomiske håndtak.
- 60 mm ring på kåpen.
- Girkasse i oljebad med 3 hastigheter.
- Mekanisk kobling.
- Overbelastningsvern.
- Kåpe av aluminium gir effektiv kjøling

Leveres i veske for enkel og sikker transport.

## CDM 253

### Fordeler

- Kraftig bormotor for profesjonelle brukere.
- For bor Ø 25-200 mm
- Passer for alle vanlige borstativ.
- Beskytter elektriske og mekaniske deler og gi maskinen lengre levetid.
- For optimal borehastighet og lengre levetid.
- Vedlikeholdsfri smøring.

### Egenskaper

- Kraftig bormotor på 2500 W
- 60 mm ring på kåpen.
- Girkasse i oljebad med 3 hastigheter.
- Mekanisk kobling.
- Belastningsindikator LED
- Overbelastningsvern.
- Kåpe av aluminium gir effektiv kjøling

Leveres i veske for enkel og sikker transport.



# Kjernebormaskin



**NORTON** *clipper*<sup>®</sup>  
SAN-YU-GO-BAN

## CDM 353

### Fordeler

- Kraftig bormotor for profesjonelle brukere.
- For bor Ø 30-350 mm
- Passer for alle vanlige borstativ.
- Beskytter elektriske og mekaniske deler og gi maskinen lengre levetid.
- For optimal borehastighet og lengre levetid.
- Vedlikeholdsfri smøring.

### Egenskaper

- Kraftfull bormotor på 3.300 W.
- Girkasse med 3 hastigheter.
- Standard innfesting.
- Overbelastningsvern.
- Belastningsindikator LED.
- Mykstart.
- Mekanisk kobling.
- Girkasse i oljebad.
- Kåpe av aluminium gir effektiv kjøling

Leveres i veske for enkel og sikker transport.

**Art. Nr.** 70184647810

Effekt	3300W
Spenning	230V1~
For boring Ø	30-350mm
RPM*	192/390/570
Våt	Ja
Tørr	Ja
Innfesting	1"¼
Vekt	13,5kg



Kombinert spindel



Girkasse med 3hastigheter



Differensialstrømbryter 230 V 16 A – 10 mA



Anslutning til vann og støvug



## Kjernebormaskin DK16

Profesjonell elektriske kjernebormaskiner med 2-trinns manuell girkasse. Borer opptil Ø 160 mm. Maskinenn er utstyrt med en elektronikk som lar motoren starte forsiktig og forhindrer dermed for høy startstrøm.

### Bruksområder:

- Våtboring av betong, mur og stein.
- Foringer for kabler, ruter og rør.
- Perforeringshull for gjennomføring i sanitær- og varmesektoren.

### Fordeler:

- Kraftig, luftkjølt drivmotor.
- Motorbeskyttelse og Intellitronic.
- Innebygd vater.
- 2-trinns girkasse
- Overbelastningskobling.
- Robust og pålitelig konstruksjon.

Art.nr.	Effekt [kW]	Kapasitet [w]	Hastighet [o/min]	Dim [mm]	Innfesting [mm]	Verktøyfeste	Vekt [kg]
DK16	1340	2000	540 / 1200 / 2500	L: 350 (total lengde)	Ø 60	G 1/2" adapter	5,9



## Kjernebormaskin DK17

DK17 er en robust og universell kjernebormaskin for både våt og tørrboring. Maskinen har 3-trinns girkasse og borer opptil Ø 200 mm. Passer utmerket for boring av armert betong og murverk. Maskinen kobles til en kuleventil eller vakuumdysse.

### Bruksområder:

- For våt og tørr boring i betong, mur og stein for kabler, traséer og rør.
- Utmerket for boring i tak, gulv og vegger.
- Perforeringshull for gjennomføring i sanitær- og varmesektoren.

### Fordeler:

- Kraftig, luftkjølt drivmotor
- Overbelastningskobling
- Innebygd vater
- Antifriksjonselement.
- Nivelleringsassistanse
- Motorbeskyttelse og Intellitronic
- Robust og pålitelig konstruksjon.

Art.nr.	Effekt [kW]	Kapasitet [w]	Hastighet [o/min]	Dim [mm]	Innfesting [mm]	Verktøyfeste	Vekt [kg]
DK16	1340	2000	540 / 1200 / 2500	L: 420 (total lengde)	Ø 60	1 1/4" + G 1/2" adapter	6,3



## Kjernebormaskin DK18



Kjernebormaskinen DK18 oppholder høy kvalitetsstandard og er designet for konstant, profesjonelt bruk. Maskinen har 3-trinns manuell girkasse og borer opptil 160 mm i diameter.

### Bruksområder:

- Kolonnestyrt våtboring i betong, mur og stein.
- Foringer for kabler, kabelbrett og rør
- Perforeringshull i sanitærområdet og varmeområdet

### Fordeler:

- Kraftig, luftkjølt drivmotor.
- Innebygd vater.
- 3-trinns girkasse
- Overbelastningskobling.
- Motorbeskyttelse og Intellitronic.
- Robust og pålitelig konstruksjon.

Art.nr.	Effekt [kW]	Kapasitet [w]	Hastighet [o/min]	Dim [mm]	Innfesting [mm]	Verktøyfeste	Vekt [kg]
DK18	1340	2000	540 / 1200 / 2500	L: 350 (total lengde)	Ø 60	G 1/2" adapter	5,9

## Kjernebormaskin DK26



Kjernebormaskin DK26 er godt likt og er brukt av profesjonelle i mange år. Denne kraftige kjernebormaskinen høy kvalitetsstandard og er designet med et kompakt og robust aluminiums hus. Maskinen har 3-trinns manuell girkasse med oljesmøring. Den nye, meget effektive oljepumpen sørger for optimal girsmøring med høy effektivitet, lang levetid og lite vedlikehold.

### Bruksområder:

- Våtboring i tak, gulv, vegger, betong, mur og stein
- Foringer for kabler, ruter og rør
- Våtboring i tak, gulv og vegger

### Fordeler:

- Kraftig, luftkjølt drivmotor.
- Innebygd vater.
- Overbelastningskobling.
- Motorbeskyttelse og Intellitronic.
- Antifriksjonselement
- Robust og pålitelig konstruksjon.

Art.nr.	Effekt [kW]	Kapasitet [w]	Hastighet [o/min]	Dim [mm]	Boring i betong [mm]	Verktøyfeste	Vekt [kg]
DK26	1870	2600	320 / 630 / 980	L: 490 (Uten håndtak)	Ø 40 - 250	1 1/4"	11,6



## Kjernebormaskin DK32



Kjernebormaskin DK32 er et meget kraftig kjernebor med 3200W og stabil konstruksjon takket være fullmetallhus, 3-trinns girkasse med oljesmøring, overbelastningskobling og oljepumpe, motorbeskyttelse og myk start gjennom Intellitronic.

### Bruksområder:

- Våtboring i betong, mur og stein
- Foringer for kabler, ruter og rør
- Våtboring i tak, gulv og vegger
- Perforeringshull for gjennomføring
- Ventilasjonsåpninger

### Fordeler:

- Kraftig, luftkjølt drivmotor.
- Innebygd vater.
- 2-trinns girkasse
- Overbelastningskobling.
- Motorbeskyttelse og Intellitronic.
- Antifriksjonselement
- Robust og pålitelig konstruksjon.

Art.nr.	Effekt [kW]	Kapasitet [w]	Hastighet [o/min]	Dim [mm]	Boring i betong [mm]	Verktøyfeste	Vekt [kg]
DK26	1870	2600	320 / 630 / 980	L: 490 (Uten håndtak)	Ø 40 - 250	1 1/4"	11,6

## Kjernebormaskin DK42E /DK52E



Ekstremt kraftig, vannkjølt trefasemotor, stabil konstruksjon, 3-trinns girkasse med oljesmøring, overbelastningskobling og oljepumpe. Kjernebormaskinen er utstyrt med display og tastatur, for start og stopp av maskinen.

### Bruksområder:

- Våtboring i tak, gulv og vegger.
- Foringer for kabler, ruter og rør.
- Hull for bruk av wiredag.
- Perforeringshull.
- Ventilasjonsåpninger.

### Fordeler:

- Kraftig, vannkjølt SR-motor.
- Lite vedlikehold.
- 3-trinns girkasse
- Antifriksjonselement.
- Motorbeskyttelse med termisk strømbryter i statorviklingen.
- Sprutsikker i henhold til IP55.
- Myk start med Intellitronic.

Art.nr.	Effekt [kW]	Kapasitet [w]	Hastighet [o/min]	Dim [mm]	Boring i betong	Verktøyfeste	Vekt [kg]
DK42E	3000	3900	160 / 310 / 490	L: 540 (Uten håndtak)	Ø 70 - 400	1 1/4"	19
DK52E	4000	5200	130 / 260 / 410	L 580 (Uten håndtak)	L 110 - 500	1 1/4"	22,9



## Kjernebormaskin SR25 / SR38



Kjernebormaskinene SR25 og SR38 MAMMUT har begge en kraftig, vannkjølt SR-motor med 3700W, Maskinene har en et kompakt design, kraftig 3-trinns girkasse med oljesmøring og oljepumpe.

Kjernebormaskinene er sprutsikker i henhold til IP55. Kan jobbe kontinuerlig i 300 timer.

### Bruksområder:

- Våtboring i tak, gulv og vegger.
- Foringer for kabler, ruter og rør.
- Hull for bruk av wiredag.
- Perforeringshull.

### Fordeler:

- Kraftig, vannkjølt SR-motor.
- Lite vedlikehold.
- Overbelastningskobling.
- Sprutsikker i henhold til IP55.
- Myk start med Intellitronic.
- Høy ytelse, lav vekt og kompakte dimensjoner.
- Display med nødvendig informasjon til operatør

Art.nr.	Effekt [kW]	Kapasitet [w]	Hastighet [o/min]	Dim [mm]	Boring i betong [mm]	Verktøyfeste	Vekt [kg]
SR25	2700	3700	230 - 570 (6-trinn)	L: 440 (Uten håndtak)	Ø 80 - 370	1 1/4"	14,7
SR38	2700	3700	180 - 1370 (18.trinn)	L: 500 (Uten håndtak)	Ø 40 - 400	1 1/4"	16,5

## Kjernebormaskin SR65



Kjernebormaskinen SR65 JUMBO fra Weka har en kraftig vannkjølt SR-motor med 7500W. Motoren trenger lite vedlikehold, da det ikke er noen karbonbørster og ingen roterende viklinger.

### Bruksområder:

- Middels til stor våtboring i tak, gulv og vegger.
- Hull for bruk av wiresag.
- Perforeringshull.

### Fordeler:

- Kraftig, vannkjølt SR-motor.
- Lite vedlikehold.
- Høy ytelse, lav vekt og kompakte dimensjoner
- 6 finjusterte motornivåer
- Girkasse med smøring av oljebad, oljepumpe og høytytende overbelastningskobling.
- Sprutsikker i henhold til IP55.
- Myk start med Intellitronic.

Art.nr.	Effekt [kW]	Kapasitet [w]	Hastighet [o/min]	Dim [mm]	Boring i betong	Verktøyfeste	Vekt [kg]
SR65	4000	7500	140 - 305 (6.trinn)	L: 515 (Uten håndtak)	Ø 120 - 500	1 1/4"	18,3

# Kjernebormaskin



## Kjernebormaskin MXF DCD150 Milwaukee

En kraftig kjernebormaskin utviklet for både våt og tørr boring. Kjernebormaskinen er utstyrt med 2-trinns girkasse. En integrert trykkmåler hjelper brukeren med å gi det mest effektive boretrykket for å maksimere produktivitet og driftstid. LED-nivået sikrer enkle og nøyaktige hull. Den innebygde vanntilkoblingen sikrer bruker en enkel og effektiv boring i både tørre og våte materialer.

**Hastighet 1:** Kan bore opptil 75 mm våt/ tørrboring ved 1600 o/min.

**Hastighet 2:** Ø76 til Ø152 mm kjerneboring, våt/ tørr ved 800 o/min.





### Fordeler:

- Innebygd nivåsensor, trykkmåler og batterimåler.
- Bor opptil 152 mm
- One-Key

Art.nr	4933464887
Batteri	MXF CP203 / Li-ion
Batterikapasitet	3,0 Ah
Borekapasitet i betong 1. gir [mm]	76-152
Borekapasitet i betong 2. gir [mm]	25-76
Hastighet [o/min]	0-8000 / 1600
Vibrasjonsnivå [m/s <sup>2</sup> ]	1.83
Verktøyfeste	1 ¼" unc + ½" g
Vekt	12,4 kg ( med batteri ) / 10,3 kg (uten batteri)



## Kjernebormaskin tilbehør

Tilbehør	Art. nr.			
	4933472247	<b>Milwaukee diamantborstativ</b> MXF DR255TV Borkapasitet: Ø250mm Univeral 60 mm hurtigkobling	Integrert vakuumfeste Festesett for betong er inkludert	
	4933464961	<b>Milwaukee M18 SWITCH TANK™</b> M18 BPPFH-0 Batteritype: Li-ion Spenning: 18 V	Trykk (bar): 8,27 Trykk (PSI): 120	Batterilevetid: Opptil 2 timer
	4933464965	<b>Milwaukee M18 vanntank</b> M18 BPPF-WST Batteritype: Li-ion Spenning: 18V Trykk (bar): 4,14	Kapasitet (l): 15 liter Sprayavstand: 7,6 m Trykk(PSI): 20-60	Hastighet: 0,6-4,6 (l/min) Slangelengde: 3 meter Vekt: 3,6 kg
	4933471837	<b>Milwaukee REDLITHIUM™ 6.0 Ah batteri</b> MXF XC406 Batteritype: Li-ion Batterimåler: Ja	Ladetid: 90 min Vekt: 2,7 kg	Kapasitet: 6.0 Ah REDLINK™ Intelligens: Ja
	4933471839	<b>Milwaukee Lader</b> MXF C Ladetid: 4,5 amp/h Batterispenning: Ja	Integrert vifte: Ja Bærehank: Ja	REDLINK™ Intelligens: Ja Veggmontering: Ja



# Kjernebormaskiner for tørrboring



## Kjernebormaskin BDB 802

Diamant-våtbormaskin med egen vanntank (1 liter). Borer hurtig og rene hull uten skår selv i de hardeste fliser. Vannet kjøler diamantboret og binder støvet.

### Fordeler:

- 800 W kontinuerlig effekt
- 2-trinns girkasse med spesielt god smøreytelse.
- Hendig 1-liters vanntank
- Kontrollert vanntilførsel med Aqua-Stop-kontakt
- Spennhals 60 mm i diameter Lang levetid
- Sikker i bruk med jordfeilbryter.
- Ingen overlast takket være styringselektronikk

Art. nr.	Effekt [W]	Gear	Dim [mm]	Hastighet [o/min]	Beholder	Vekt [kg]
58719	800	1. gear	Ø 20-40	4200	1 liter	4,7
		2. gear	Ø 6-20	7500		
67322	800	1. gear	Ø 20-40	4200	Uten beholder	4,2
		2. gear	Ø 6-20	7500		

## INSTRUKSJONER FOR TØRRBORING

For tørrboring velges bor som er spesielt utviklet for å brukes uten vannkjøling. Tørrboring i armert betong, lettbetong eller teglmaterialer gir store mengder støv. Riktig åndedrettsvern og beskyttelsesbriller må brukes for å unngå helseskader. Bruk også en kraftig støvsuger koblet til støvavsugnet på maskinen der det finnes.

Hørsevern og beskyttelsesklær/hansker bør også brukes.

- Vær forsiktig når det bores med håndholdt maskin da denne kan "hekte" og slås ute av hendene.
- Det anbefales ikke å bore håndholdt med større bor en Ø 82 mm i betong og Ø 127 mm i mykere materialer.
- Bruk alltid den høyeste hastigheten ved tørrboring.

Håndholt boring i armert betong bør unngås pga. stor risiko for bråstopp.





# Kjernebormaskiner



### Fordeler:

- 2150 W kontinuerlig effekt og 57 Nm moment.
- Sikker med elektronisk overbelastningsvern.
- 2 gear
- Elektronisk styrt mekanisk clutch

### Egenskaper:

- Elektronisk softstart og LED-indikator
- Gearkasse i pulverlakkert trykkstøpt aluminium.
- Konverter til våtboring med utskiftbart adapter.
- 1/2 og 1/4" innfesting



### Fordeler

- Tørrherdesystem med lav vibrasjon.
- Soft impact kan kobles inn for økt arbeidshastighet i hardt materiale.
- 2-trinns girkasse med en spesiell høytytelses smøring

### Egenskaper

- Elektronisk styring for å forhindre overbelastning.
- Lave driftskostnader gjennom en elektronisk og en mekanisk clutch.
- Elektronikk for en jevn start
- LED-lys for optimal boreeffektivitet

## Kjernebormaskin BDB 829

Diamant-tørrbormaskin for presis boring montert på stativ eller håndholdt. Børstørrelse Ø 42-250 mm. Med slagfunksjon kalt «Soft Impact» utviklet for å møte kravene til diamant tørrboring i armert betong.

Bor opptil Ø250 mm i tungt armert betong uten bruk av vann. Bruken av riktig støvsuger vil fjerne alt av støv som dannes under boring. For best resultat, bruk Diax spesial utviklede segmenter som tåler ekstrem varme uten at diamantene kapsler seg.

	1. Gear	2. Gear
<b>Art. nr.</b>	9325	
Effekt [w]	2150	2150
Moment [Nm]	57	27
Hastighet [o/min]	725	1500
Bordiameter [mm]	80-252	42-80
Vekt [kg]	6,6	6,6

## Kjernebormaskin BDB 8295

Kjernebormaskin for tørrboring med høy presisjon i armert betong. Borer opptil Ø300 mm med stativ. Utviklet av Tyske Baier, testet av profesjonelle. For best resultat, bruk Diax spesial utviklede segmenter som tåler ekstrem varme uten at diamantene kapsler seg.

	1. Gear	2. Gear
<b>Art. nr.</b>	10024	
Effekt [w]	2.200	2.200
Moment [Nm]	60	28
Hastighet [o/min]	480	940
Bordiameter [mm]	Ø 120-300	Ø 52-120
Gjenger	1/2" og 1 1/4"	1/2" og 1 1/4"
Soft impact [Spm]	9.600	18.800
Vekt [kg]	6,5	6,5

# Kjernebormaskiner

(Pistolgrep)



## Kjernebormaskin EBM25F Dr. Bender / GÖLZ

Kjernebormaskin for tørr- eller våtboring. Både med borestativ eller håndholdt. Boring i betong fra Ø10 til 160 mm. Dekker et stort spekter av bordimensjoner ved 2-trinns girkasse.

- Elektronisk styring for myk start
- LED-indikator for effektiv boring
- Fleksibelt koblingssystem for vann
- Spennhals for stativ Ø 60 mm
- Sikker med elektronisk styrt overbelastningsvern.

Art.nr.	Effekt [kW]	Moment NM	Hastighet [o/min]	Dim [mm]	Innfesting	Stativkobling [mm]	Vekt [kg]
200956	2,3	12/ 6	1400/2900	Ø 10-70	R 1/2"	Ø 60	5,9

(Rett)



## Kjernebormaskin EBM25S D Dr. Bender / GÖLZ

Kjernebormaskin for tørr- eller våtboring. Både med borestativ eller håndholdt. Boring i betong fra Ø10 til 160 mm. Dekker et stort spekter av bordimensjoner ved 2-trinns girkasse.

- Elektronisk styring for myk start
- LED-indikator for effektiv boring
- Fleksibelt koblingssystem for vann
- Spennhals for stativ Ø 60 mm
- Sikker med elektronisk styrt overbelastningsvern.

Art.nr.	Effekt [kW]	Moment NM	Hastighet [o/min]	Dim [mm]	Innfesting	Stativkobling Ø [mm]	Vekt [kg]
200957	2,3	12/ 6	1400/2900	Ø 10-70	R 1/2"	60	5,9

(Pistolgrep)



## Kjernebormaskin EBM33F Dr. Bender / GÖLZ

Kjernebormaskin for tørr- eller våtboring med borestativ eller håndholdt. Boring i betong fra Ø10 til 200 mm. Dekker et stort spekter av bordimensjoner ved 3-trinns girkasse.

- Elektronisk styring for myk start
- LED-indikator for effektiv boring
- Fleksibelt koblingssystem for vann
- Spennhals for stativ Ø 60 mm
- Sikker med elektronisk styrt overbelastningsvern.

Art.nr.	Effekt [kW]	Moment NM	Hastighet [o/min]	Dim [mm]	Innfesting	Stativkobling [mm]	Vekt [kg]
200942	2,3	28/12/6	520/1400/2900	Ø 20-100 (håndholdt) Ø 20-200 (håndholdt) /stativ montert	1 1/4"-R 1/2"	Ø 60	6,5

# Kjernebormaskiner

(Rett)



## Kjernebormaskin EBM33S D Dr. Bender / GÖLZ

Kjernebormaskin for tørr- eller våtboring med borestativ eller håndholdt. Boring i betong fra Ø20 til 160/200 mm. Dekker et stort spekter av bordimensjoner ved 3-trinns girkasse.

- Elektronisk styring for myk start
- LED-indikator for effektiv boring
- Fleksibelt koblingssystem for vann
- Spennhals for stativ Ø 60 mm
- Sikker med elektronisk styrt overbelastningsvern.

Art.nr.	Effekt [kW]	Moment NM	Hastighet [o/min]	Dim [mm]	Innfesting	Stativkobling [mm]	Vekt [kg]
200944	2,3	28/12/6	520/1400/2900	Ø 20-100 (håndholdt) Ø 20-160 (stativ) Ø 20-200 (håndholdt)	1 1/4"-R 1/2"	Ø 60	6,5

(Pistolgrep)



## Kjernebormaskin EBM33FNT Dr. Bender / GÖLZ

Kjernebormaskin for tørrboring med borestativ eller håndholdt. Boring i betong fra Ø20 til 160/200 mm. Dekker et stort spekter av bordimensjoner ved 3-trinns girkasse.

- Elektronisk styring for myk start
- LED-indikator for effektiv boring
- Fleksibelt koblingssystem for støvavsug
- Elektronisk styrt overbelastningsvern.

Art.nr.	Effekt [kW]	Moment NM	Hastighet [o/min]	Dim [mm]	Innfesting	Stativkobling [mm]	Vekt [kg]
201191	2,3	28/12/6	520/1400/2900	Ø 20-100 (håndholdt) Ø 20-160 (stativ) Ø 20-200 (håndholdt)	1 1/4"-R 1/2"	Ø 60	6,5

(Rett)



## Kjernebormaskin EBM33SNT D Dr. Bender / GÖLZ

Kjernebormaskin for tørrboring med borestativ eller håndholdt. Boring i betong fra Ø20 til 160/200 mm. Dekker et stort spekter av bordimensjoner ved 3-trinns girkasse.

- Elektronisk styring for myk start
- Led indikator for effektiv boring
- Fleksibelt koblingssystem for støvavsug
- Spennhals for stativ
- Elektronisk styrt overbelastningsvern.

Art.nr.	Effekt [kW]	Moment NM	Hastighet [o/min]	Dim [mm]	Innfesting	Stativkobling [mm]	Vekt [kg]
201192	2,3	28/12/6	520/1400/2900	Ø 20-100 (håndholdt) Ø 20-160 (stativ) Ø 20-200 (håndholdt)	1 1/4"-R 1/2"	Ø 60	6,5

## Kjernebormaskin EBL33/EBL33L Dr. Bender / GÖLZ



Profesjonell kjernebormaskin fra Tyske Dr.Bender. Med svært kraftig dreiemoment og høy ytelse er dette en klar vinner hos proff kundene. Maskinen har optimalisert elektronikk og tåler således mer varme og belastning. Boring i betong fra Ø 15 til 250 mm. Dekker et stort spekter av bordimensjoner ved 3-trinns girkasse. Nøyaktig boring ved bruk av borstativ, selv med større diametre.

- Elektronisk styrt ovebelastningsvern.
- Solid maskin med helmetall chassis
- Mekanisk clutch
- Presis justering for vertikal og horisontal boring med nivell-indikatorer
- Fleksibelt koblingssystem for vann
- Spennhals for stativ Ø 60 mm

Art.nr.	Effekt [kW]	Moment NM	Hastighet [o/min]	Dim [mm]	Innfesting	Stativkobling [mm]	Vekt [kg]
200964	2,5	36/19/10	450/1200/2500	Ø 15-160	1 1/4"-R 1/2"	Ø 60	6,5
201193	2,5	55/19/10	300/520/1700	Ø 20-250	1 1/4"-R 1/2"	Ø 60	6,5

## Kjernebormaskin Dr. Bender / GÖLZ

**BBM33extra**  
**BBM33Lextra**  
**BBM33LLextra**



Profesjonell kjernebormaskin fra Tyske Dr.Bender. Den sterkeste 1-fas maskinen på markedet med ekstem kraftoverføring. Du får hele 140 Nm ut på spindel. Kraftfull elektronikk som tåler masse varme og kraftigere belastninger enn våre andre maskiner.

Boring i betong fra Ø 30 til 500 mm. Dekker et stort spekter av bordimensjoner ved 3-trinns girkasse. Nøyaktig boring ved bruk av borstativ, selv med større diametre.

**Markedet kraftigste maskin på 1-fas strøm opptil Ø500 mm bordiameter**

- Elektronisk styrt ovebelastningsvern.
- Solid maskin med helmetall chassis
- Mekanisk clutch
- Spennhals for stativ Ø 60 mm
- Presis justering for vertikal og horisontal boring med nivell-indikatorer
- Fleksibelt koblingssystem for vann
- Hydromagnetisk overbelastningsbryter  
(motor kan startes umiddelbart etter overbelastnings-stopp)  
gjelder alle tre BBM33 modeller

Art.nr.	Artikkel	Effekt [kW]	Moment NM	Hastighet [o/min]	Dim [mm]	Innfesting	Vekt [kg]
200482	BBM33extra	3,3	100/36/21	240/620/1100	Ø 30-300	1 1/4"-R 1/2"	13,2
200664	BBM33Lextra	3,3	125/59/33	180/430/750	Ø 45-450	1 1/4"-R 1/2"	13,2
200924	BBM33LLextra	3,3	142/68/38	155/375/650	Ø 50-500	1 1/4"-R 1/2"	13,2

# Kjernebormaskiner

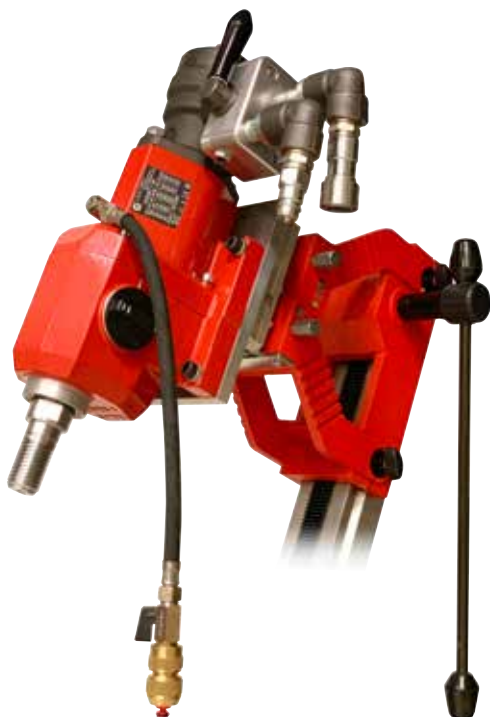

## Hydrauliske kjernebormotorer

Nyutviklet hydraulisk kjernebor motor for de tøffeste jobbene. Hydraulikk er driftssikkert og brukes i dag ofte til kompliserte jobber både over og under vannskorpa eller når du må jobbe i eksplosjonsregulerte områder offshore. Med hele fire girkasser og tilsvarende modeller har du her mulighet til å velge den optimale løsningen for dine bor diametere. Turfall på de ulike alternative girkassene gir en optimalisert bruk på diametere fra Ø 45 til 1000 mm

Har du aggregat eller trenger du et nytt? Vel alle våre motorer kan kjøres med oljemengde fra 25 liter opptil 45 liter avhengig av motor valg. Kraftig konstruert for mange års problemfri drift, gir velger og dryppfrie hydrauliske koplinger.

Innebygget svingbar vannadapter og 1-1/4 infesting som standard.

Art. nr.: HYDRO-1-25

## Tekniske spesifikasjoner

	DISPLACEMENT	MAX. OPERATING PRESSURE	MAX. MOTOR SPEED	TORQUE+BITSPINDLE				FLOW OF THE PUMP	WATTS OUT		SPEED ÷ MOTOR SHAFT		SPEED ÷ BIT SPINDLE	DRILLING RANGE	
				Nm					l/min	KW		n/min			n/min
				100 bar	140 bar	100 bar	140 bar								
	cm <sup>3</sup>	bar	n/min										mm		
HYDRO 1 ÷ 25	25	140	1600	110	55	157	78	25	3	3.5	690	200	420	90 - 450	
								30	3.8	4.2	890	260	540	70 - 370	
								35	4.1	5	1080	320	650	60 - 300	
								40	4.8	6.1	1290	390	780	45 - 250	
HYDRO 1 ÷ 50	51.6	140	775	226	112	333	165	25	3.5	4.5	485	150	300	190 - 700	
								30	4	5.2	580	175	350	160 - 650	
								35	4.8	6.5	680	205	410	140 - 560	
								40	5.2	7	775	230	460	125 - 500	
HYDRO 1 ÷ 80	80.3	140	750	366	182	510	255	30	4	5.2	370	110	225	250 - 700	
								35	4.9	6.2	435	130	260	220 - 700	
								40	5.3	7.2	500	150	300	190 - 700	
								45	6	8	562	170	340	170 - 700	
HYDRO 1 ÷ 100	99.8	140	600	450	223	633	313	30	4.1	5.5	300	90	180	320 - 700	
								35	5	6.5	350	105	210	270 - 700	
								40	5.5	7.5	400	120	240	240 - 700	
								45	6	8.3	450	135	270	210 - 700	

Maskiner

# Kjerneborstativer



# Kjernebormaskin og stativ komplett

**NORTON**  
SAINT-GOBAIN

**clipper®**



Art.nr.	Artikkel	Stativ	Motor	Effekt [W]	Dim [mm]	RPM	Vekt [kg]
70184694704	Komplett borutstyr	CDR 133	CDM 163	1800	Ø 130	540/1200/2280	16,9
70184694705	Komplett borutstyr	CDR 163	CDM 203	2000	Ø 200	240/1200/2280	18,1
70184694306	Komplett borutstyr	CDR 253	CDM 253	2500	Ø 250	300/600/840	28,5
70184694307	Komplett borutstyr	CDR 353	CDM 353	3300	Ø 350	192/390/570	39,9
	Komplett borutstyr	CDR 353 + spacerblokk	CDM 353	3300	Ø 400	192/390/570	40,4

# Kjerneborstativer



**NORTON** *clipper*<sup>®</sup>  
SANKGØBÅN

## CDR 133 og CDR 163

### Fordeler

- Robust og pålitelig med lav vekt.
- Enkel betjening selv i trange omgivelser.
- Kan også benyttes for nivå og låseskruer.
- Enkel og presis justering av stativet.
- Rask og enkel montering uten ekstra verktøy.
- Enkel og ergonomisk håndtering.
- Klar til bruk rett fra boksen.

### Egenskaper

- Matesøyle av aluminium.
- Høyre eller venstre montering av matehåndtak.
- Matehåndtak med flere funksjoner.
- Vater.
- Matehus med styreruller.
- Ringmontering for motorkrave (60 mm).
- Transporthåndtak.
- Formontert stativ.

Modell	CDR133	CDR163
Art. nr.	00310468576	00310468577
Maks bordiameter	Ø 130 mm	Ø 160 mm
Maks borhøyde	Ø 600 mm	Ø 600 mm
Fot	Skrue og vakuum	Skrue og vakuum
Fot dimensjon	230 x 380 mm	280 x 460 mm
Høyde	910 mm	850 mm
Vekt	8,9 kg	9,6 kg
Motorfeste	Ring 60mm	Ring 60mm
Matehus	Aluminium	Aluminium
Vinkling	0-45°	0-45°
Vater	Ja	Ja
Transporthjul	Nei	Nei

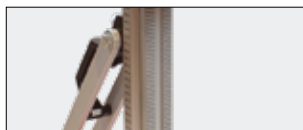

Matesøyle av aluminium



Vater



Styring med ruller





**NORTON** clipper®  
SAINT-GOBAIN

## CDR 253 og CDR 353

### Fordeler

- Robust og pålitelig med lav vekt.
- Nøyaktig boring med minimalt vedlikehold.
- For enkel transport.
- Rask og enkel justering av borstativet.
- Kan også benyttes for nivå og låseskruer.
- Passer de fleste bormotorer på markedet.
- Enkel og ergonomisk håndtering.
- To utvekslinger forenkler boringen.
- Klar til bruk rett fra boksen.

### Egenskaper

- Matesøyle av aluminium.
- Matehus med styreruller.
- Transporthjul.
- 4-punkts nivåregulering.
- Matehåndtak med flere funksjoner.
- Standard innfesting.
- Transporthåndtak.
- Utveksling (CDR353).
- Formontert stativ.

Modell	CDR253	CDR353	CDR 353 + Spacerblokk
Art. nr.	00310468578	00310468581	00310468581 + 00310472133
Maks bordiameter	250mm	350mm	400mm
Maks borhøyde	600mm	690mm	690mm
Fot	Skrue og vakuum	Skrue og vakuum	Skrue og vakuum
Fot dimensjon	350 x 540mm	370 x 550mm	370 x 550mm
Motorfeste	Hurtigfeste inngår	Hurtigfeste inngår	Hurtigfeste inngår
Kontroll av matehus	Ruller	Ruller	Ruller
Vinkling	0-45°	0-45°	0-45°
Vater	Ja	Ja	Ja
Transporthjul	Ja	Ja	Ja
Høyde	970mm	1080mm	1080mm
Vekt	13kg	23,4kg	23,9kg



Enkel stabilisering med fire skruer på foten



To forskjellige sett innstillingsskruer på CDR353 gir enklere bruk



Kraftig retningsmarkør i metall (CDR353)



Høyre eller venstre montering av matehus

# Kjerneborstativer

## Kjerneborstativer

Adamas aluminium borstativer er utviklet for den profesjonelle bruker.

Stativenes funksjonaliteter er tilpasset brukeren med en rekke innovative løsninger som forenkler hverdagen. Adamas leverer en rekke forskjellige modeller for alle typer boroppdrag.

### “One key for all”

Universal sekskantnøkkel for mating og justering av alle skruer på små og store kjerneborstativer.



**B13  
mini**



**B20P**



**B14**



**B16**

Modell	B13 Mini	B14 (45° tilt)	B16 (45° tilt)	B20P
Art.nr	791500XK	791500B14	792000X	792800B20C
Maks borlengde [mm]	400	450	550	1,8 m (tørr)/ 3,0 m (våt)
Maks bordimensjon [mm]	Ø130	Ø200	Ø200	Ø200 (tørr)/ Ø162 (våt)
Tilbehør	Ankerfeste	Ankerfeste og vakuumfot	Ankerfeste og vakuumfot	
Vekt [kg]	7	11	10	29

Passer for de fleste kjernebormotorer

# Kjerneborstativer



Modell	B25	B32	B40	B50
Art.nr	797000X	793000X	794000X	795000X
Maks borlengde [mm]	750	550	700	600
Maks bordimensjon [mm]	Ø 250	Ø 320/400	Ø 320/400	Ø 500 el. / 600
Tilbehør	Hurtigfeste	Hurtigfeste	Hurtigfeste	Hurtigfeste
Vekt [kg]	15	19	21	36

Passer for de fleste kjernebormotorer



## Multistativ B32T-360°

Spesial multistativ for kjerneboring i alle posisjoner med integrert teleskopisk vertikal kolonne. Den vertikale kolonnen på 2 meter har en integrert stansmulighet. Etter klemming mellom gulv og tak kan den andre boreriggen brukes under alle mulige vinkler.

Formstøpt aluminiumssøyle med tannstigmating i stål, hurtigfeste for bormotor og 45° tilt på begge stativer. Den horisontale kolonnen kan svinges rundt 360°.

### Fordeler

- Teleskopisk forlenger integrert i vertikal søyle.
- Høyde 200-350 cm.
- Perfekt for boring i tak, gulv og vegger.
- Søylar kan også brukes separat.
- Lett og slitesterk aluminiumsdesign.
- Justerbare glideblokker.
- Leveres med hjulsett.

Art.nr	793000XSL
Maks borlengde vertikal [mm]	1500
Maks borlengde horisontal [mm]	550
Maks bordimensjon [mm]	Ø 300
Tilbehør	Hurtigfeste
Vekt [kg]	80





## Stemping- og boltstativ

Stativ for stemping eller bolting. Førerhus med universell hurtigkobling. Hovedsøyle med tannstag og maks høyde 3100 mm som kan forlenges med ytterligere 810 mm. Førerhus med universal hurtigkobling for kompakt og solid motorfesting.

- Samme basis for bruk som stempingsstativ og boltestativ.
- Boltbar flexitopp med 0-nivå justering.
- Boltbar stativfot med sprutbeskyttelse
- Hjulparet passer også til boltplaten

Modell	40+
Art.nr	400 050 – 40+ stempeling 400 050 – 40+ bolt
Maks borlengde vertikal [mm]	1500
Maks borlengde horisontal [mm]	600
Maks bordimensjon [mm]	Ø 220
Rotasjonsvinkel (o)	360
Helningsvinkel med flexisupport (o)	-7-+90 / 0-180
Tilbehør	FlexiSupport Ø 60 mm Weka hurtigfeste
Vekt [kg]	40

40+ boltestativ oppfellbare transporthjul og med tilbehøret FlexiSupport+ som passer alle stativ.

Til alle fire 40+ og 50+ stativene finnes både Ø 60 mm og Weka hurtigfeste som tilbehør





## Stemping- og boltstativ

Stativ for stemping eller bolting. Førerhus med universell hurtigkobling. Hovedsøyle med tannstag og maks høyde 2975 mm som kan forlenges med ytterligere 145 / 495 / 750 mm. Førerhus med universal hurtigkobling for kompakt og solid motorfesting.

- Sveibar stemping med tannstag på innersøylen
- Boltbar flexitopp med 0-nivå justering.
- Boltbar stativfot i massiv aluminium
- Hjulparet passer også til boltplaten

<b>Modell</b>	<b>500 010 – 50+</b>
<b>Art.nr</b>	<b>500 010 – 50+ stempeling 500 010 – 50+ bolt</b>
Maks borlengde vertikal [mm]	675
Maks borlengde horisontal [mm]	675
Maks bordimensjon [mm]	Ø 450
Rotasjonsvinkel (o)	360
Helningsvinkel med flexsupport (o)	-70-+90 / 0-180
Tilbehør	BackSupport+ Ø 60 mm Weka hurtigfeste
Vekt [kg]	58



Til 50+ leveres det 3 stk. forlengnings-moduler, flexitopp roterbart underfeste, toppskruer, hurtifeste og Weka maskinfeste

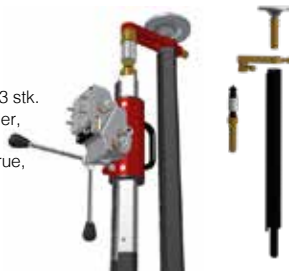

50+ stempingsstativ med tannstag på innerøret eliminerer alle tunge løft



50+ boltestativ med oppfellbare transporthjul og tilbehør BackSupport+ for lett transport



# Kjerneborstativer



## Norton Clipper ROBO

Norton Clipper ROBO 300 & 350 er vår nye kompaktebensindrevne bormotorer med 1¼" tilkobling eller tre hull. Både ROBO 300 og 350 borustyr inkluderer motor, motormontering, eksosslange (for bensinmotorer), fastspenningsutstyr, 10 l vanntank og verktøy.

### Egenskaper

- Stegløs innstilling av borvinkel opptil 45°.
- Sterk konstruksjon.
- Kompakt med lav vekt.

### Fordeler

- Tillater bruk av bor med 1 ¼" tilkobling eller med tre hull.
- Enkel betjening takket være roterbar søyle med en forhåndsinnstilt vinkel på 45° og 90°.
- Stabil og enkel å bruke selv på vanskelig tilgjengelige steder.



\* Også tilgjengelig i elektrisk versjon med bormotor CDM 353

Modell	CDP ROBO 300	CDP ROBO 350	CDP ROBO Elektrisk
Art. nr.	70184601368	70184601369	70184601371
Motor	2-takt 2,3kW	2-takt 2,3kW	CDM 353 3,3kW
Hub	500mm	500mm	500mm
Bordiameter	100 - 300mm	100 - 354mm	100 - 354mm
RPM min	300	300	192/390/570
Vekt	53kg	55kg	55kg



## Kjerneborstativer for kumboring RBX 250

Spesialstativ i aluminium for kumboring opptil Ø 250 mm. Settes direkte på kummen eller festes med stropper. Buett og gummipolstret fot for maks. stabilitet. Kan brukes i kombinasjon med alle vanlige håndholdte bormotorer med innfestning Ø 60 mm.

### Fordeler





- Trygg frihåndboring
- Ideell for kloakkrør
- Aluminiumsramme
- Redusert slitasje
- Egnert for runde og flate overflater
- Quick Connect motor-montering
- Dobbel fjærbelastet sylinder
- Økt produktivitet

Art.nr	2R150
Maks borlengde	300 mm
Maks bordimensjon	Ø 250 mm



## Kjernebor tilbehør

For å oppnå lengst mulig levetid på diamantverktøy og for å unngå støv problematikk anbefaler vi alle å bruke en av våre unike vanntrykksskanner, som er både er manuelle, oppladbare eller elektriske løsning. Ved å påføre vann øker du verktøyet levetid med inntil 100%. Betong og steinstøv er helseskadelig. Påføring av vann er et viktig element for den profesjonelle bruker for å opprettholde inntjening og forminske vedlikehold av maskiner.

Tilbehør	Art. nr.	
	310464031	<b>Trykkvannstank manuell 10 l.</b> Tank: 10 liter (trykk)
	02951500600	<b>Trykkvannstank oppladbar 50 l.</b> Tank: 50 liter    Vannslange: 6 m Batteri: 12V    Levetid: 8 timer Vekt: 32 kg    Pumpe: 19 l/min @ 85bar
	<b>230V:</b> 02950100200 <b>115V:</b> 02950100205	<b>Vakuumpumpe VP25</b> 230V / 115V, 250 W, 50 Hz, 1400 min-1, IP44 Tank: 5 liter og vakuumentil    Sugevolum: 25 l/min Dim: 370x200x500 mm    Vekt: 12,7 kg
	700350	<b>Vakuumpumpe</b> Elektrisk 230V / 50 Hz Kraftig sugeeffekt Leveres med PRCD kontakt
	700360	<b>Vakuumplate</b>

## Hose2Go vanntrykkstank

## Art.nr. HOSE2GO

Slangen til Hose2Go gir en konstant vannstrøm som gjør at du kan binde støvet når du skjærer, borer og sager i betong. Den er forskjellig fra alle andre produkter på markedet fordi den gir en konstant vannstrøm uten bruk av en pumpe.

## Fordeler:

- Hose2Go er svært enkel i bruk
- Ingen pumpe betyr større pålitelighet
- Ingen kompliserte elektriske komponenter
- Ingen batterier som går tomme eller må skiftes
- Du trenger ikke å manuelt pumpe for å få vanntrykket du trenger
- 14 liter kapasitet og opptil 30 minutter med konstant flytende vann





# Slamfilter presse



## Norton Clipper Slamfilter

Norton slamfilter presse er et kjærkomment produkt for alle som driver med boring og saging i betong. Den robuste strukturen og den effektive prosessen kan brukes med så lite som 230V og samtidig gi en betydelig effekt på 500 l/time.

Maskinen inkluderer tre beholdere, en for skittent vann, behandlet vann og komprimert oppslemming. Dette sikrer en renere og mer effektiv prosess for brukeren. En integrert luftkompressor sikrer at maskinen er en ideell bærbar løsning for oppslemming.

De kompakte dimensjoner sikrer at maskinen lett kan transporteres rundt på arbeidsplassen og lagres trygt. Tillater også at maskinfiltreringssystem brukes horisontalt og lagres i vertikal posisjon. Norton Clipper Slamfilter presse er den ideelle løsningen for å behandle betongslam på arbeidsplassen.

Art. nr.	70184608428
Volt	230V / 16A
Resirkuleringskapasitet	500 l/h
Størrelse av filtreringsplater	300 x 300 mm
Antall filtreringsplater	7
Dimensjon (L x B x H)	1200 x 670 x 800 mm
Vekt	160 kg

## NYHET!



Enkel tilgang til filtre



Enkel og rask tilkobling med fargemerker



Hydraulisk pumpe med trykkventil



Enkel transport med stjernehjulene



Integrert luftkompressor



Enkel tilgang til filtre

Maskiner

OxySan ozonfri luftrenser

# OxySan™



## Ozonfri ionisering

En revolusjonerende luftrensere som ved hjelp av ozonfri ionisering fjerner støv og sikrer at arbeidsplassen din har en sunn luftkvalitet.



Fjerner alt støv som byggestøv, steinstøv, metallstøv og mikrostøv som kvartsstøv o.l.



Fjerner asbeststøv ved hjelp av luftkanaler.



Bryter ned skadelige røyk og eliminerer uønsket lukt.



Forbedrer inneklima.



Eliminerer bakterier og virus i luften og på overflater.



Ødelegger mugg og sopp.

# OxySan ozonfri luftrensere

## OxySan ozonfri luftrensere

OxySan™ er et unikt patentbeskyttet produkt som renser luften for helseskadelige partikler bla. virus (som covid-19), byggestøv, mikro støv og bakterier, samtidig som den nøytraliserer uønsket lukt fra røyk, maling, sveising o.l.

askinen er helt fri for ozon og renser luften innendørs på en naturlig måte. Effekten gir de samme positive helseeffektene som er forbundet med ren og frisk uteluft. Slike arbeidsforhold bidrar til økt effektivitet og bedrifter vil oppleve mindre nedetid.

Maskinene kommer i fire forskjellige størrelser til ulike arealer. Om nødvendig kan flere maskiner brukes samtidig.

### Bygningskonstruksjon

I bygge- og anleggsbransjen forekommer støv i alle former. Kunnskapen om fint kvartstøv har økt betraktelig, noe som har resultert i lovgivning om menneskers helse i fokus. OxySan™ påvirker alle former for støv og gjør at partiklene faller til gulvet, slik at arbeidere og ansatte kan puste ren luft.

### Industri og verksteder

Under produksjon og vedlikehold kommer verkstedarbeidere i kontakt med både slipestøv, sveiserøyk og uønsket lukt. OxySan™ gjør at dette ikke flyter fritt i inneluften, men holdes på gulvet samtidig som den nøytraliserer røyk og lukt fra maling, sveising o.l.

### Sjøpellerom, kjølerom og toaletter

OxySan™ fjerner enkelt dårlig lukt i offentlige rom som sjøpellerom og toaletter.

### Kontorer og møterom

OxySan™ kommer i fire ulike størrelser. Vi har bærbare enheter som kan brukes enten midlertidig eller permanent. Kontakt oss så forteller vi deg mer!



### OxySan™ renser luften for:

- Virus og bakterier i alle typer rom og lokaler hvor mennesker oppholder seg.
- Fjerner alt støv som byggstøv, steinstøv, metallstøv og mikro støv som kvartstøv o.l.
- Fjerner asbeststøv med luftekanaler.
- Nøytraliserer lukt fra sveising, maling, røyk, bensin, diesel o.l.
- Fjerner asbeststøv med luftekanaler.



### Hvordan fungerer ionisering?

Ioniseringsprosessen starter så fort maskinen er skrudd på. Under ioniseringen fylles luften med positivt og negativt ladede ioner. Disse gjør at skadelige partikler i luften klumper seg sammen og faller til bakke og forblir der så lenge maskinen er på.

Ionisering er en naturlig prosess uten restprodukter, luktfri og er helt ufarlig. I naturen blir oksygen ionisert med ca. 50-500 ioner / cm<sup>3</sup>. OxySan 2000 produserer mer enn 3.000.000 ioner / cm<sup>3</sup>. Det vil si at OxySan maskinene gir de samme positive helseeffektene som ren og frisk uteluft.

For er informasjon, se [www.diaproff.no](http://www.diaproff.no)

# OxySan ozonfri luftrensere



### OxySan 200

Enheten produserer mer enn 500.000 ioner/ cm<sup>3</sup>. Utmerket for bruk i mindre rom. Eliminerer effektivt støv og uønsket lukt.



### OxySan 1000

Enheten produserer mer enn 2.000.000 ioner/ cm<sup>3</sup> og renser effektivt luftvolumet opptil 400 kbm.



### OxySan 2000 og 4000

Enhetene produserer mer enn 3.000.000 ioner/ cm<sup>3</sup> og renser effektivt luftvolumet opptil 1000 og 5000 kbm.

Modell	OxySan 200	OxySan 1000	OxySan 2000	OxySan 4000
Art. nr	OXY200	OXY1000	OXY2000	OXY4000
Kapasitet [m <sup>3</sup> ]	120	400	1000	1500
Strømforbruk [W]	50	220	240	300
Tilkobling		230V, 50-60 Hz	230V, 50-60 Hz	230V, 50-60 Hz
Volt	230V / 10/A	230V / 10A	230V / 10A	230V / 10A
Desibel, lav - høy vifte [dBA]	40-60	40-60	40-65	50-75
Arbeidstimer	7000-10.000	15.000-20.000	15.000-20.000	15.000-20.000
Dim [mm]	535x310x190	370x500x580	55	520x730x640
Vekt [kg]	5	18	300	60



## Tilbehør

Art. nr	
OXY1000FF	<b>OxySan 1000 Forfilter på ramme</b>
OXY1000GF	OxySan 1000 Grovfilter
OXY2000-EJ	OxySan Ioniseringsrør
OXY2000-F9	OxySan F9 partikkelfilter
OXY2000-G4	OxySan G4 forfilter på ramme
OXY2000-G4-1	OxySan G4 grovfilter mellom partikkel og forfilter
OXY1000PF	OxySan 1000 partikkelfilter
OXY200F	OxySan 200 filter
OXY2000PF	OxySan 2000-4000 partikkelfilter
OXY2000FF	OxySan 2000-4000 forfilter på ramme
OXY2000GF	OxySan 2000-4000 grovfilter
OXY200VS	OxySan 200 veggstativ
OXY0001	OxySan ioniseringsstang

Maskiner

# Platevibrator





## Elektrisk platevibrator PC1443E

En mellomstor og letthåndterlig platevibrator. Maskinen leveres med elektromotor 1-fas og robust ramme. Svært anvendelig til utleie, kan lett transporteres i vanlig bil. PC1443E har en kompresjonsdybde på opptil 14 cm avhengig av materialet.

### Tilbehør:

Transporthjul, Vanntank og Vulkollan plate.

Art. nr.	M11500.Q
Sentrifugalkraft [kg]	1400
Motortype/Effekt	EL/ 3HK
Hastighet[m/min]	26
Platestr.[mm]	400x550
Kompresjonsdybde [cm]	14
Vekt [kg]	82



Elektrisk 220/230V Vibroplate



## Platevibrator PC1010

En liten og letthåndterlig platevibrator. Maskinen leveres med Honda bensinmotor og robust ramme. Svært anvendelig til utleie, kan lett transporteres i vanlig bil. PC1010 har en kompresjonsdybde på opptil 10 cm avhengig av materialet.

### Tilbehør:

Vulkollan plate.

Art. nr.	M11550.A
Sentrifugalkraft [kg]	1000
Motortype/ Effekt [HK]	3
Hastighe [m/min]	24
Plate dimensjoner [mm]	300x430
Kompresjonsdybde [mm]	100
Vekt [kg]	49



## Platevibrator PC1113

En letthåndterlig liten bensindreven platevibrator. Leveres med praktisk sammenleggbart håndtak.

Maskinen leveres med Honda bensimotor. Svært anvendelig til utleie, kan lett transporteres i vanlig bil. PC1113 har en kompresjonsdybde på opptil 11 cm avhengig av materialet.

### Tilbehør:

Transporthjul, Vanntank og Vulkollan plate.

Art. nr.	M11600.P
Sentrifugalkraft [kg]	1000
Motortype/ Effekt [HK]	GX 160/ 5,5
Hastighe [m/min]	26
Plate dimensjoner [mm]	350x550
Kompresjonsdybde [mm]	110
Vekt [kg]	67



## Platevibrator PC1443

En mellomstor, letthåndterlig bensindreven platevibrator, leveres med praktisk sammenleggbart håndtak.

Maskinen leveres med Honda bensimotor. Svært anvendelig til utleie, kan lett transporteres i vanlig bil. PC1443 har en kompresjonsdybde på opptil 14 cm avhengig av materialet.

### Tilbehør:

Transporthjul, Vanntank og Vulkollan plate

Art. nr.	M11500.P
Sentrifugalkraft [kg]	1400
Motortype/ Effekt [HK]	GX 160/ 5,5
Hastighe [m/min]	26
Plate dimensjoner [mm]	400x550
Kompresjonsdybde [mm]	140
Vekt [kg]	80



Kommer også i elektrisk utgave





## Platevibrator PC1614-40 / PC1614-50

En letthåndterlig bensindreven platevibrator. Leveres med praktisk sammenleggbart håndtak. Baseplaten er helstøpt og har formede kanter for asfaltjobber.

Maskinen leveres med: Honda GX 160 bensinmotor på 5,5 HK. PC1614 modellene har en kompresjonsdybde på opptil 16 cm avhengig av materialet.

### Tilbehør:

Transporthjul, Vanntank og Vulkollan plate.

Modell	PC1614-40	PC1614-50
Art. nr.	M11710.D	M11710.E
Sentrifugalkraft [kg]	1600	1600
Motorstype/ Effekt [HK]	GX 160/ 5,5	GX 160/ 5,5
Hastighe [m/min]	26	26
Plate dimensjoner [mm]	400x550	400x550
Kompresjonsdybde [mm]	160	160
Vekt [kg]	83	89



## Platevibrator PC2014

Letthåndterlig bensindreven platevibrator. Leveres med praktisk sammenleggbart håndtak. Baseplaten er helstøpt og har formede kanter for asfaltjobber.

Maskinen leveres med: Honda GX 160 bensinmotor på 5,5 HK. Kommer også i utgave med Dieselmotor PC2014 modellen har en kompresjonsdybde på opptil 20 cm avhengig av materialet.

### Tilvalg:

Transporthjul, Vanntank og Vulkollan plate.

Art. nr.	M11810.D
Sentrifugalkraft [kg]	2000
Motorstype/ Effekt [HK]	GX 160/ 5,5
Hastighe [m/min]	24
Plate dimensjoner [mm]	500x680
Kompresjonsdybde [mm]	200
Vekt [kg]	97

# Platevibrator tilbehør

## Tilbehør til små platevibratorer

Art. nr.	Spesifikasjoner
P116281	Vanntank sett for modell PC1113, (trenger også 117800 beskyttelses bur.)
P115281	Vanntank sett for modell PC1614-40, PC1443, (PC1443 trenger også 115820)
P117282	Vanntank sett for modell PC1614-50
P118281	Vanntank sett for modell PC2014
P115184	Vulkollan plate for modell PC1010 (inklusive monteringsbraketter)
P116280	Vulkollan plate for modell PC1013 (inklusive monteringsbraketter)
P115179	Vulkollan plate for modell PC1443/1614-40/2014-40 (inklusive monteringsbraketter)
P1181041	Vulkollan plate for modell PC1614-50/2014-50 (inklusive monteringsbraketter)
117800	Beskyttelsesbur PC1113
115820	Vanntank monteringssett for PC1443

## Platevibrator, hydraulisk reversibel



### Reversibel platevibrator RP2414-50

Letthåndterlig platevibrator med kompakt design. Perfekt valg for profesjonell komprimering av fortau, grøfter og ellers trange steder. Trinnløs kontroll forover og bakover. Betjeningshåndtak låses i vertikal posisjon ved transport. Høykvalitets karbonstål sveiset baseplate. Transporthjul kan enkelt monteres.

RP2414 leveres med Honda GX160 bensinmotor med 5,5 HK eller Hatz dieselmotor med 4,5 HK. Maskinen har en kompresjonsdybde på opptil 24 cm avhengig av materialet.

#### Tilvalg:

- Transporthjul art. nr. P11401195
- Vulkolanplate 50 cm art. nr. 11401168

Art. nr	Modell	Sentrifugal kraft [kg]	Motortype/ Effekt	Hastighet [m/min]	Platestr. [mm]	Kompr. dybde [cm]	Vekt [kg]
M11401	RP2414-50B	2400	GX160/5,5	20	500x680	24	149
M11401.A	RP2414-50D	2400	1B20 HD 4,5	20	500x680	24	165

Anerkjente Kvalitets Maskiner – Levert på det Norske markedet i mer enn 15 år.

# Platevibrator, hydraulisk reversibel



## Reversibel platevibrator RP3014

Mellomstor, lethåndterlig platevibrator med kompakt design. Optimalt valg for profesjonell komprimering av fortau, grøfter og ellers trange steder. Velg imellom ulike motorvalg og arbeidsbredder. Trinnløs kontroll forover og bakover. Betjeningshåndtak låses i vertikal posisjon ved transport. Høykvalitets karbonstål sveiset baseplate. Transporthjul kan enkelt monteres.

RP3014-50 leveres med Hatz dieselmotor med 4,5 HK og elektrisk start. Kan også leveres med Honda GX200 bensinmotor med 5,5 HK

### Tilvalg:

- Transporthjul art. nr. P11401195
- Vulkolanplate 50 cm til RP3014-50E art. nr P1110306
- Vulkolanplate 60 cm til RP3014-60E art. nr P1110315

Art. nr	Modell	Sentrifugal kraft [kg]	Motor Effekt	Hastighet [m/min]	Platestr. [mm]	Kompr. dybde [cm]	Vekt [kg]
M11402.D	RP3014-50E	3000	1B20/4,5	20	500x710	30	196
M11402.E	RP3014-60E	3000	1B20/4,5	20	600x710	30	206



## Reversibel platevibrator RP4014

Allsidig platevibrator for profesjonell bruk ved komprimering av veier, gangveier, parkeringsplasser, fortau, grøfter og andre trange steder. Velg imellom ulike motorvalg og arbeidsbredder. Trinnløs kontroll forover og bakover. Betjeningshåndtak låses i vertikal posisjon ved transport. Høykvalitets karbonstål sveiset baseplate.

RP4014 leveres med Hatz Dieselmotor med 7,6 HK eller Honda GX270 bensinmotor med 9 HK og elektrisk start som opsjon.

### Tilvalg:

- Vulkollan plate 50 cm til RP3014-50E – art. nr. 1110306
- Vulkollan plate 60 cm til RP3014-60E – art. nr. 1110315

Art. nr	Modell	Sentrifugal kraft [kg]	Motor	Hastighet [m/min]	Platestr. [mm]	Kompr. dybde [cm]	Vekt [kg]
M11403	RP4014-50B	4000	Bensin	20	500x840	40	265
M11403.D	RP4014-50D	4000	Diesel	20	500x840	40	275
M11403.E	RP4014-60D	4000	Diesel	20	600x840	40	285

Anerkjente Kvalitets Maskiner – Levert på det Norske markedet i mer enn 15 år.

# Platevibrator, hydraulisk reversible



## Reversibel platevibrator RP6514

Rå komprimeringskraft i kombinasjon med hurtig forover- og bakoverkjøring, bidrar til høyt produktivetsnivå. For byggeplasser hvor man stiller krav til maskinens kapasitet og effektivitet. Lang levetid og brukervennlighet. Perfekt for komprimering av forsterkningslag ved bygging av veier, gangveier og parkeringsplasser, samt ved bakfylling av bygninger.

Leveres med trinnløs variabel hydraulisk kontroll av hastighet forover og bakover. Betjeningshåndtak låses i vertikal posisjon ved transport. Høykvalitets karbonstål sveiset baseplate. RP6514 leveres med Hatz Dieselmotor med 10 HK og elektrisk start.

Art. nr	Modell	Sentrifugal kraft [kg]	Motortype/ Effekt	Hastighet [m/min]	Platestr. [mm]	Kompr. dybde [cm]	Vekt [kg]
M11404.H	RP6514-60E	6500	1D50 HD	25	600x900	62	420
M11404.I	RP6514-75E	6500	1D50 HD	24	750x900	62	445

## Stampemaskin



## Stampemaskin (hoppetusse) TC63/70

Stampemaskin utviklet for Norden, tilpasset for jord, våt jord og leire gjør denne til et meget godt valg. Finnes i 2 vektclasser. Gjør seg utmerket til komprimering i trange områder, grøfter og ved reparasjonsarbeid.

### Egenskaper og fordeler

- Redusert vibrasjon i betjeningshåndtak ned til 1,6m/s<sup>2</sup>
- Støysvak 104 dB(A)
- Enkel tilgang clutch for enkelt vedlikehold
- Høythoppende for mer komprimering
- Beskyttet motor for å unngå skader
- Enkel tilgang til choke
- Tildekket motor for lavere støy
- Stabilisert maskin for mindre "sidesteppe"

Art. nr	Modell	Motortype	Effekt [HK]	Platestr. bredde [mm]	Sentrifugalkraft [kn]	Vekt [kg]
N11601	TC63	Honda 4-takt, bensin	3,6	230	14,3	62
N11610	TC70	Hatz Diesel 1B20	4,5	280	17,5	70

Anerkjente Kvalitets Maskiner – Levert på det Norske markedet i mer enn 15 år.

Maskiner

# Gulvsag



# Gulvsag - Bensindreven



**NORTON** clipper®  
SANKGOBÅN

## C51

### Fordeler

- Enkel og rask oppsetting.
- Ergonomisk.
- Enkel lagring og transport.
- Robust og stabil.

### Egenskaper

- Innstilling av kappedybde ved hjelp av sveiv.
- Justerbare håndtak.
- Kompakt design.
- Store bakhjul med harde gummibelegg.

## C51



6,5HK

4,8kW

Bensin

<b>Art. Nr.</b>	<b>70184683534</b>
Drivstoff	Bensin
Motor	HONDA GX200
Effekt	4,8kW (6,5 HK)
Maks dia. x hull	Ø 350 x 25,4 mm
Maks skjæredybde	125 mm
Dimensjon (L x B x H)	780 x 460 x 890 mm
Vekt	76 kg

Vanntank (flyttbar)	20 L
Maks. hastighet (RPM)	2800 min-1
Start	Manuell
Høydejustering	Manuell
Fremdrift	Skyv
Vibrasjonsnivå hånd / arm	6,02 m/s <sup>2</sup>
Lydnivå ubelastet / belastet	100 dB (A) / 84 dB (A)

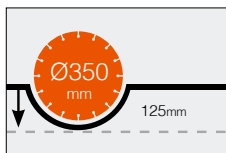

Maks skjæredybde

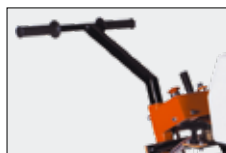

Justerbart håndtak



Hjul med kulelager



Avtakbart 20 l vanntank

# Gulvsag - Bensin- og dieseldreven



**NORTON** clipper®  
SANTALOGEMAN

## CS451 LAVT VIBRASJONSNIVÅ

### Fordeler

- Bedre arbeidsforhold.
- Ergonomisk.
- Veldig enkel og presis skjæring.
- Effektiv våtkapping.

### Egenskaper

- Håndtakene er utstyrt med støtdempere.
- Justerbare håndtak.
- Optimalisert vektfordeling (plassering av motor og tank).
- Ekstra stor vannbeholder (25 liter).

### CS451 P13



13HK



9,6kW



Bensin

Art. Nr.	70184628433
Drivstoff	Bensin
Motor	HONDA GX390 Cyclonic
Effekt	9,6kW (13HK)
Maks dia. x hull	Ø 450 x 25,4 mm
Maks skjæredybde	170mm
Dimensjon (L x B x H)	1180 x 538 x 1040 mm
Vanntank (flyttbar)	25 L
Maks. hastighet (RPM)	2573 min-1
Start	Manuell
Høydejustering	Manuell
Fremdrift	Skyv
Vibrasjonsnivå hånd / arm	2,8 m/s <sup>2</sup>
Lydnivå ubelastet / belastet	105 dB (A) / 88 dB (A)
Vekt	112 kg

### CS451 D7



7HK



5kW



Diesel

Art. Nr.	70184629089
Drivstoff	Diesel
Motor	HATZ 1B30
Effekt	5kW (7HK)
Maks dia. x hull	Ø 450 x 25,4 mm
Maks skjæredybde	170mm
Dimensjon (L x B x H)	1180 x 538 x 1040 mm
Vanntank (flyttbar)	25 L
Maks. hastighet (RPM)	2573 min-1
Start	Manuell
Høydejustering	Manuell
Fremdrift	Skyv
Vibrasjonsnivå hånd / arm	4,7 m/s <sup>2</sup>
Lydnivå ubelastet / belastet	110 dB (A) / 91 dB (A)
Vekt	120 kg

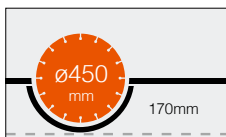

Maks skjæredybde



Vibrasjonsdempende håndtak



Kappedybdeindikator



Bakhjulene med avtagbare nav og poly v drivremmer

# Gulvsag - Bensindreven



## Kompakt asfaltsag CS454M Euro Shatal

Vår mest solgte asfaltsag i Norge noen sinne. Kompakt besindrevet gulvsag for saging i asfalt og betong, godt egnet til profesjonelle entreprenører. Passer for små og mellomstore jobber.

### Fordeler

- Kuttedybde 160 mm
- Komplet med 27 l vanntank
- Store hjul og høy bakkeklaring
- Vekt over sagblad øker stabilitet og livslengde på sagblad
- Høyde justerbart håndtak
- Honda bensinmotor 13 HK med oljesensor



13HK



9,6kW



Bensin

Art. nr.	M32001.H
Effekt	13
Kuttedybde [mm]	100 / 125 / 160
Sagblad / Borehull Ø [mm]	350 / 400 / 450 x 25,40
Vekt [kg]	103

## Kompakt asfaltsag CS502HD Euro Shatal

Kompakt besindrevet asfaltsag for saging i asfalt og betong, godt egnet til profesjonelle entreprenører.

### Fordeler

- Honda bensinmotor 13 HK med oljesensor
- Kuttedybde 125-185 mm
- Komplet med 40 l innebygget vanntank
- Store hjul og høy bakkeklaring
- Vekt over sagblad øker stabilitet og livslengde på sagblad
- Høyde justerbart håndtak



13HK



9,6kW



Bensin

Art. nr.	M32100.H
Effekt	13
Kuttedybde [mm]	125 / 150 / 185
Sagblad / Borehull Ø [mm]	400 / 450 / 500 x 25,40
Vekt [kg]	129



# Gulvsag - Bensindreven



## CS1 P13

### Fordeler

- Robust og pålitelig.
- Rask og enkel innstilling.
- Enkelt vedlikehold.
- Optimaliserer ytelsen av bladet.

### Egenskaper

- Kraftig sveiset ramme.
- Innstillingsratt med endeløs skrue for innstilling av kappedybde.
- Spindelmontert på smørefrie lagre.
- Vannkjøling på begge sider av bladet.



13HK



9,6kW



Bensin

<b>Art. Nr.</b>	<b>70184629389</b>
Drivstoff	Bensin
Motor	HONDA GX390 Cyclonic
Effekt	9,6kW (13 HK)
Maks dia. x hull	Ø 500 x 25,4 mm
Maks skjæredybde	190 mm
Dimensjon (L x B x H)	1088 x 580 x 925 mm
Vekt	140 kg

Vanntank	70 L
Maks. hastighet (RPM)	2600 min-1
Start	Manuell
Høydejustering	Manuell
Fremdrift	Skyv
Vibrasjonsnivå hånd / arm	4,22 m/s <sup>2</sup>
Lydnivå ubelastet / belastet	105dB(A)/89dB(A)



## Gulvsag FS190 Gölz

Selvgående betong og asfalt sag - elektrisk drevet - En kraftig og kompakt løsning for mellomstore jobber innen skjæring og veiarbeid.

### Fordeler:

- Blade Ø500 mm
- Elektrisk start, batteri, generator
- Klippedybdejustering med håndhjul
- Skjæredybdeindikator
- Frontskjæringsveiledning
- 25 liter vanntank, enkel å fylle
- Store bakhjul for god klaring

<b>Art. Nr.</b>	<b>02821901000</b>
Motor	Bensin
Motor type	Honda GX390
Motorkraft	13 HP / 9,5 kW
Start	Elektrisk
Bladstørrelse [mm]	Ø500 x 25,4
Skjæredybde [mm]	190
Hastighet [o/min]	2.100
Vanntank [liter]	25
Justering av skjæredybde	Trinnløs ved å bruke en håndsveiv
Dim [mm]	1200 x 630 x 1010
Vekt [kg]	137

# Gulvsag - Bensindreven

**NORTON** clipper®  
SANTALUCEAN

## CSB1 P21



### Fordeler

- Robust og pålitelig.
- Valgfrihet etter behov.
- Praktisk saging.
- Rask, enkel og nøyaktig innstilling av kappedybden.

### Egenskaper

- Kraftig sveiset ramme.
- Avtakbar vanntank.
- Automatisk fremdrift.
- Manuell eller hydraulisk heving/ senking av bladet.



20HK



15kW



Bensin

<b>Art. Nr.</b>	<b>70184645495</b>
Drivstoff	Bensin
Motor	HONDA GX630
Effekt	15kW (20 HK)
Maks dia. x hull	Ø 600 x 25,4 mm
Maks skjæredybde	225 mm
Dimensjon (L x B x H)	1200 x 600 x 1100 mm
Vekt	240 kg

Vanntank	25 liter - tilbehør
Maks. hastighet (RPM)	1775 min-1
Start	Elektrisk
Høydejustering	Manuell hydraulisk
Fremdrift	Automatisk
Vibrasjonsnivå hånd / arm	3,35 m/s <sup>2</sup>
Lydnivå ubelastet / med belastning	107 dB(A)/89 dB(A)

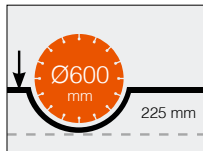

Maks skjæredybde



Konsollpanel



Manuell eller hydraulisk heving/ senking av bladet



Avtakbar vanntank (tilbehør)

# Gulvsag - Bensindreven



**NORTON** clipper®  
SAVING IDEAS

## CSB1 D13

### Fordeler

- Effektiv våtkapping.
- Rask, enkel og nøyaktig innstilling av kappedybden.
- Enkel transport.
- Jevn og rett saging.

### Egenskaper

- Innebygd vanntank.
- Manuell eller hydraulisk heving/ senking av bladet.
- Integret løftekrok.
- Solide og slitesterke hjul med forseglede kulelager.



13HK



9,6kW



Diesel

<b>Art. Nr.</b>	<b>70184613925</b>
Drivstoff	Diesel
Motor	HATZ 1D81 Z
Effekt	9,6kW (13 HK)
Maks dia. x hull	Ø 500 x 25,4 mm
Maks skjæredybde	190mm
Dimensjon (L x B x H)	1200 x 600 x 1040 mm
Vekt	255 kg

Vanntank	25 L
Maks. hastighet (RPM)	1950 min-1
Start	Sveiv
Høydejustering	Manuell hydraulisk
Fremdrift	Automatisk
Vibrasjonsnivå hånd / arm	5,08 m/s <sup>2</sup>
Lydnivå ubelastet / belastet	114 dB(A) / 101 dB(A)

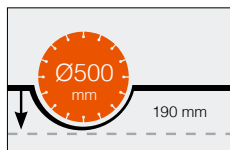

Maks skjæredybde



Integret vanntank



Manuell eller hydraulisk heving/ senking av bladet



Integret løftekrok

# Gulvsag - Elektrisk



CS451 bladbeskyttelse



## CS45 E & ET

### LAVT VIBRASJONSNIVÅ



#### Fordeler

- Robust med lavt vibrasjonsnivå.
- Rask og enkel innstilling.
- For våtkapping alt. Tørrkapping i kombinasjon med SV360 støvsugere (CS451 ET).
- Ergonomisk.
- Bedre arbeidsforhold.

#### Egenskaper

- Kraftig konstruksjon.
- Kontinuerlig kappedybdekontroll med ratt.
- Tilkobling til vann.
- Justerbare håndtak for ulike kappedybder.
- Håndtak med vibrasjons demping.
- Tilkobling til støvavsug (CS451 ET).

### CS451 E



7,5HK



5,5kW



400V 3~

Art. Nr.	70184601973
Spenning Volt / Effekt	400V 3~ / 5,5kW (7,5HK)
Sikring	16A / 14kVA
Maks dia. x hull	Ø 450 x 25,4 mm
Maks skjæredybde	170 mm
Dimensjon (L x B x H)	1160 x 512 x 990 mm
Vanntank (flyttbar)	25 L
Maks. hastighet (RPM)	2850 min-1
Start	Elektrisk
Høydejustering	Manuell
Fremdrift	Skyv
Vibrasjonsnivå hånd / arm	<2,5 m/s <sup>2</sup>
Lydnivå ubelastet / belastet	94 dB (A) / 80 dB (A)
Vekt	105 kg

### CS451 ET



7,5HK



5,5kW



400V 3~

Art. Nr.	70184601972
Spenning Volt / Effekt	400V 3~ / 5,5kW (7,5HK)
Sikring	16A / 14kVA
Maks dia. x hull	Ø 350 x 25,4 mm
Maks skjæredybde	125 mm
Dimensjon (L x B x H)	1160 x 512 x 990 mm
Vanntank (flyttbar)	N/A
Maks. hastighet (RPM)	2850 min-1
Start	Elektrisk
Høydejustering	Manuell
Fremdrift	Skyv
Vibrasjonsnivå hånd / arm	<2,5 m/s <sup>2</sup>
Lydnivå ubelastet / belastet	94 dB (A) / 80 dB (A)
Vekt	105 kg

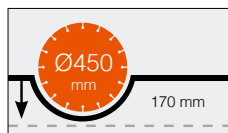

Maks skjæredybde CS451 E



Montering av doble blader (kun CS451 E)

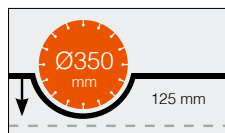

Maks skjæredybde CS451 ET



Vanntilslutning(kun CS451 E)

# Gulvsag - Elektrisk



**NORTON** *clipper*<sup>®</sup>  
SANTALOGGAN

## CS7,5 E

- Robust med lavt vibrasjonsnivå.
- Ingen røyk, lite støy
- Ideelt for sensitive områder.
- Enkel transport.
- Ergonomisk.

### Egenskaper

- Kraftig konstruksjon.
- Elektromotor.
- Kompakt design og lett demonterbar motor.
- Justerbare håndtak for forskjellige kappedybder.



10HK



7,5kW



400V 3~

<b>Art. Nr.</b>	<b>70184623924</b>
Spenning Volt / Effekt	400V 3~ / 7,5kW (10HK)
Sikring	16A / 19 kVA
Maks dia. x hull	Ø 800 x25,4 mm
Maks skjæredybde	320 mm
Dimensjon (L x B x H)	1270 x 580 x 1000 mm
Vekt	118 kg

Maks. hastighet (RPM)	1460 min-1
Start	Elektrisk
Høydejustering	Manuell
Fremdrift	Skyv
Vibrasjonsnivå hånd / arm	4,86 m/s <sup>2</sup>
Lydnivå ubelastet / belastet	94 dB (A) / 80 dB (A)

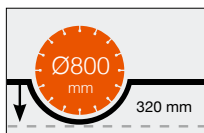

Maks skjæredybde



Justerbare håndtak



Enkel innstilling av kappedybde



Vanntilslutning

## Tilbehør til Norton gulvsager

## C51

Artikkel	Art. Nr.
3 - Forhjul (1stk.)	310006082
4 - Bakhjul (1stk.)	310005495
Drivremmer	310006076

## CSB1 P21

Artikkel	Art. Nr.
2 - Vanntank (Kit)	310419088
3 - Forhjul (1stk.)	310004260
4 - Bakhjul (1stk.)	310004873
Drivremmer	310031861
Ventilator drivrem	310004455

## CS1 P13

Artikkel	Art. Nr.
3 - Forhjul (2stk.)	310461922
4 - Bakhjul (2stk.)	310461921
Drivremmer	310006958

## CSB1 D13

Artikkel	Art. Nr.
3 - Forhjul (1stk.)	310004260
4 - Bakhjul (1stk.)	310004873
Drivremmer	310005852
Ventilator drivrem	310004178

## CS451 D7

Artikkel	Art. Nr.
1 - Kit for montering av doble blader (18 mm)	310357954
3 - Forhjul (2stk.)	510101401
4 - Bakhjul (2stk.)	510101399
Drivremmer	310360982

## CS451 P13

Artikkel	Art. Nr.
1 - Kit for montering av doble blader (18 mm)	310357954
3 - Forhjul (2stk.)	510101401
4 - Bakhjul (2stk.)	510101399
Drivremmer	310349309

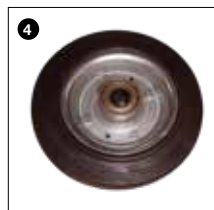
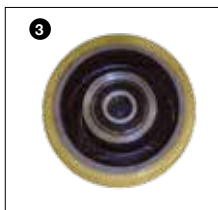

Maskiner

# Flis- bygg og steinsag





## TT180 BM

### Fordeler

- Vel beskyttet under transport og lagring.
- Enkel rengjøring og påfylling av vann.
- Ideell for gjæring fra 0° til 45°.
- Enkelt og praktisk å flytte og transportere.

### Egenskaper

- 550 W motor
- Leveres i kraftig hardplast koffert.
- Avtakbart vannkar.
- Mulighet for vinkling av skjærebord.
- Lav vekt.

### Blad inkludert

Ø 180 mm Classic Ceramic.



**Art. Nr.** 70184625699

Spenning Volt	230V 1~
Effekt	550 W (0,75 HK)
Sikring	16A / 2 kVA
Maks dia. x hull	Ø 180 x 25,4 mm
Dimensjon (L x B x H)	440 x 390 x 230 mm
Størrelse boks (L x B x H)	480 x 460 x 240 mm
Vekt	11 kg

Vinklingsbart skjærebord	0 - 45°
Maks. skjæredybde ved 90° / 45°	12 mm / 8 mm
Maks. kappelengde	-
Bordstørrelse	395 x 385 mm
Maks. hastighet (RPM)	2950 min-1
Vibrasjonsnivå hånd/arm	< 2,5 m/s <sup>2</sup>
Lydnivå ubelastet / belastet	80 dB (A) / 72 dB (A)



Enkel transport



Avtakbart vannkar



Lett & kompakt



Solid koffert





**NORTON** elipper®  
SAINT-GOBAIN

## TT200 EM

### Fordeler

- Kraftig maskin for profesjonell bruk.
- Godt beskyttet under transport og lagring.
- Ideell for gjæring fra 0 ° til 45 °.
- Enkel rengjøring og påfylling av vann.
- Rask innstilling og presis kapping.

### Egenskaper

- 800 W motor.
- Leveres i kraftig plastkoffert.
- Mulighet for vinkling av skjærebord.
- Låsbar anlegg med høy presisjon.

### Blad inkludert

Ø 200 mm Classic Ceramic.

<b>Art. Nr.</b>	<b>70184625701</b>
Spennning Volt	230V 1~
Effekt	800W (1,1 HK)
Sikring	16A / 2 kVA
Maks dia. x hull	Ø 200 x 25,4 mm
Dimensjon (L x B x H)	510 x 400 x 230 mm
Størrelse boks (L x B x H)	560 x 500 x 270 mm
Vekt	16 kg

Vinklingsbart skjærebord	0 - 45°
Maks. skjæredybde ved 90° / 45°	12 mm / 8 mm
Maks. kappelengde	-
Bordstørrelse	460 x 360 mm
Maks. hastighet (RPM)	2950 min-1
Vibrasjonsnivå hånd / arm	< 2,5 m/s <sup>2</sup>
Lydnivå ubelastet / belastet	80 dB (A) / 72 dB (A)



Bærehåndtak



Vinklingsbart bord (0° - 45°)



Låsbart anlegg



Solid koffert



**NORTON** clipper®  
SAINT-GOBAIN

## TT251

### Fordeler

- Kraftig maskin for profesjonell bruk.
- Ideell for gjæring fra 0° til 45°.
- Enkelt å erstatte blad og å tømme tanken.
- Robust og holdbar konstruksjon.

### Egenskaper

- 1000 W motor.
- Mulighet for vinkling av skjærebord.
- Avtakbar vanntank.
- Rustfritt bord.

### Blad inkludert

Ø 250 mm Classic Ceramic.

<b>Art. Nr.</b>	<b>70184602662</b>
Spennning Volt	230V
Effekt	1000 W (1,4 HK)
Sikring	16A / 3 kVA
Maks dia. x hull	Ø 250 x 25,4 mm
Dimensjon (L x B x H)	620 x 600 x 355 mm
Størrelse boks (L x B x H)	690 x 610 x 420 mm
Vekt	26 kg

Vinklingsbart skjærebord	0 - 45°
Maks. skjæredybde ved 90° / 45°	12 mm / 8 mm
Maks. kappelengde	-
Bordstørrelse	560 x 500 mm
Maks. hastighet (0/min)	2950
Vibrasjonsnivå hånd / arm	< 2,5 m/s <sup>2</sup>
Lydnivå ubelastet / belastet	79 dB (A) / 71 dB (A)



Vinklingsbart bord (0°-45°)



Avtakbar vanntank



Enkel skivebeskytter som ikke kommer i kontakt med materialet

**TR 232 L**

Art. Nr. 70184601103



1100kW



230V

**TR 252**

Art. Nr. 70184694289



1500kW



230V

The logo for Norton Clipper, featuring the word "NORTON" in a blue box and "clipper" in a stylized font, with "SAINT-GOBAIN" written below it.

**TR 232 L****Fordeler**

- Jevn og presis skjæring, minimalt vedlikehold.
- Ideell for gjæring fra 0 ° til 45 °.
- Ideell for store fliser.
- Enkel transport og oppbevaring.
- Presis skjæring.
- Enkel rengjøring vannkar.
- Perfekt rette kutt, selv på svært lange fliser.

**Egenskaper**

- Robust konstruksjon.
- Tiltbart skjærehode.
- Innebygget sideforlengelse.
- Utrekkelig håndtak og sammenleggbare ben med hjul.
- Tiltbart anlegg.
- Enkel fjerning av skjærebordet.
- Gummibelagt skjærebord med justerbare klemmer.
- Nedsenkbar skjærehode (TR 252)

	TR 232 L	TR252
<b>Art. Nr.</b>	<b>70184601103</b>	<b>70184694289</b>
Spenning / Effekt [kW]	230V 1~ /1,1	230V 1~ /1,5
Sikring	16A / 3 kVA	16A / 3 kVA
Maks dia. x hull [mm]	230 x 25,4	250 x 25,4
Dimensjon L x B x H [mm]	1860x600x1175	1860x600x1170
Tiltbart skjærehode	0-45°	0-45°
Vekt	72 kg	75 kg
Maks. skjæredybde ved 90°/45°	15 /10 mm	15 /10 mm
Maks. kappelengde [mm]	1200	1200
Bordstørrelse [mm]	1200 x 565	1200 x 565
Maks. hastighet (RPM)	2950 min-1	2950 min-1
Vibrasjonsnivå hånd / arm	< 2,5 m/s <sup>2</sup>	< 2,5 m/s <sup>2</sup>
Lydnivå ubelastet / belastet	71/79 dB (A)	87/73 dB (A)



## Flissag TS200 / TS250 Gölz

TS200 og TS250 fra Gölz er en profesjonell flissag for kapping av naturstein, flis, skifer o.l. Flissagen er kompakt, vannkjølt og kommer med avtakbart vannkar og støttebord for enkel rengjøring, sammenleggbare ben og hjul for enkel transport og oppbevaring.

### Fordeler:

- Kan skråskjæres opptil 45° (Jolly)
- Avtakbart vannkar og støttebord
- Sammenleggbare ben, transporthåndtak
- Elektrisk vannpumpe med hurtigbyttekobling
- Vinkelstopp
- Verktøymfri låsing av skjærehodet
- Kulebærende og senkbart skjærehode

Modell	TS200	TS250
Artikkel	02892001000	02892501000
Motor	Elektrisk, 230V	Elektrisk, 230V
Effekt [kw]	1,3	1,3
Skjæredybde / lengde [mm]	40 / 600 (720)	65 / 1040 (1140)
Bladstørrelse / maks [mm]	Ø110 / Ø200	Ø110 / Ø250
Hastighet [o/min]	2.800	2.800
Flens [mm]	Ø 64	Ø 64
Skjærebord [mm]	720 x 480	1140 x 480
Dim [mm]	1220x540x1299	1640x540x1299
Vekt [kg]	57	72



## Flissag TS250A Gölz

Profesjonell flissag for kapping av naturstein, flis, skifer o.l. Bordet er kompakt, vannkjølt og laget av stål og aluminium. Leveres med sammenleggbare ben og hjul for enkel transport og oppbevaring.

### Fordeler:

- Kan skråskjæres opptil 45° (Jolly)
- Avtakbart vannkar og støttebord, enkelt å rengjøre
- Elektrisk vannpumpe med hurtigkobling
- Vinkelstopp
- Verktøymfri låsing av skjærehodet
- Transporthåndtak, sammenleggbare ben og hjul
- Kulebærende og senkbart skjærehode
- Med laserskåret skjerm

Artikkel	02892501100
Motor	Elektrisk, 230V, 50Hz, IP54
Effekt [kw]	1,3
Skjæredybde / lengde [mm]	65 / 1200 (1300)
Bladstørrelse / maks [mm]	Ø110 / Ø250 x 25,4
Hastighet [o/min]	2800
Flens [mm]	Ø 60
Skjærebord [mm]	1300 x 490
Dim [mm]	1640 x 540 x 1299
Vekt [kg]	72



**NORTON** clipper®  
SANT-GOBAIN

## CM35 Mini mursag

CM 35 Mini Clipper mursag er en robust og effektiv maskin som gir rene og presise kutt for et stort utvalg byggematerialer som murstein, lettbetong og takstein. Denne maskinen har en støvuttaksport som fjerner det meste av støvet i skjæreprosessen kombinert med en støvsuger.

Maskinen kan også brukes til våt skjæring når den er tilkoblet en ekstern vannforsyning eller kombinert med valgfri vannpumpe. Med sin kompakte og ergonomiske design passer CM 35 Mini Clipper sømløst inn på byggeplassen eller industrimiljøet.

### Fordeler

- Ergonomisk utformet.
- Enkel å plassere på liten arbeidsplass.
- Pendelbeveget skjærehode som gir effektiv kutting og lengre levetid.
- Støvuttakslens for støvsuger sørger for en renere skjæreprosess, noe som gjør den egnet for innendørs arbeid.
- Justerbare ben gjør maskinen mer stabil på ulike underlag.

Art. Nr.	70184603115
Spenning / Effekt	230V / 2,2kW (3 HK)
Sikring	16A / 6 kVA
Maks dia. x hull	Ø 350 x 25,4 mm
Maks. hastighet (RPM)	2800 min-1
Vekt	40 kg
Tiltbart skjærehode	-
Maks skjæredybde	125 mm
Maks. kappelengde	340 mm
Maks materialhøyde	180 mm
Dimensjon	730 x 286 x 282 mm



Pendulært skjærehode



Støvuttakslens for tilkobling av støvsuger



**Tilbehør:**  
Hjul og håndtak-sett  
Art. nr. 310523364



**Tilbehør:**  
Vannkar og pumpe  
Art. nr. 310523296



## CGW byggsag

### Fordeler

- Enkle vinkelkapping uten ekstra verktøy.
- Enkle og raske kapp.
- Effektiv beskyttelse og enkel bytte av bladet.
- Minimalt vedlikehold.

### Egenskaper

- Justerbart anlegg.
- Låsbart skjærehode.
- Bladbeskyttelse med avtakbart deksel.
- Elektrisk vannpumpe beskyttet fra slam.



3HK



2,2kW



230V

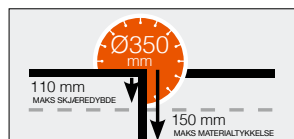

Maks skjæredybde



Justerbart anlegg



Fjærbelastet



Sprutbeskyttelse

Art. nr.	70184630312
Spenning / Effekt	230V 1~ / 2,2 kW
Sikring	16A / 6 kVA
Maks dia. x hull	Ø 350 x 25,4 mm
Maks. hastighet (RPM)	2800 min-1
Dimensjon (L x B x H)	980 x 600 x 1250 mm
Dimensjon nedfellbare ben	980 x 600 x 550 mm
Vekt	66 kg
Tiltbart skjærehode	Nei
Maks skjæredybde / kappelengde	110 mm
Maks kappelengde	500 mm
Maks tykkelse	150 mm
Bordstørrelse	440 x 340 mm
Vibrasjonsnivå hånd / arm	< 2,5 m/s <sup>2</sup>
Lydnivå ubelastet / belastet	92 dB (A) / 80 dB (A)



**NORTON** clipper®  
SANTORBOM

## CM351 UNO

### Fordeler

- Gir mulighet for 45 ° kapping. Uttak i skjærebordet.
- Multiple eller enstegskapping i både 90° og 45°.
- Forbedret stabilitet. Enkel saging av store fliser.
- Enkel håndtering og rengjøring.

### Egenskaper

- Justerbar dybde stopp på skjærehodet.
- Ekstra stort skjærebord (600 x 600 mm) med non-slip gummibelegg og vinklede hjul.
- Avtakbart og kraftig vannkar.



3HK



2,2kW



230V

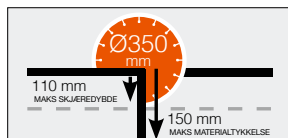

Maks skjæredybde



Tiltbart skjærehode og stort skjærebord



Avtakbart vannkar



Enkel transport

Art. nr.	70184630312
Spenning / Effekt	230V 1~ / 2,2kW
Sikring	16A / 6 kVA
Maks dia. x hull	Ø 350 x 25,4 mm
Maks. hastighet (RPM)	2800 min-1
Dimensjon (L x B x H)	1146 x 815 x 1270 mm
Dimensjon nedfellbare ben	1146 x 725 x 639 mm
Vekt	69 kg
Tiltbart skjærehode	0 eller 45°
Maks skjæredybde	110 mm
Maks. kappelengde	700 mm
Maks tykkelse	150 mm
Bordstørrelse	600 x 600 mm
Vibrasjonsnivå hånd / arm	2,2 m/s <sup>2</sup>
Lydnivå ubelastet / belastet	87 dB (A) / 73 dB (A)



**NORTON** clipper®  
SANKGOEMAN

## CM42 COMPACT

### Fordeler

- Kan kappe en 60 x 60 cm plate på midten.
- Komfortabel å bruke.
- Enkel transport og oppbevaring.
- Høyere stabilitet og lengre levetid.
- Rask og presis kapping uten ekstra tilbehør.

### Egenskaper

- Bredt skjærebord, lang kraftig ramme.
- Ergonomisk håndtak.
- Nedfellbare ben med hjul.
- Bredt skjærebord med vinklede lavfriksjon hjul.
- Tiltbart anlegg med høy presisjon.



Maks skjærebrybde



Sammenleggbare ben



Justerbart kappedybdehåndtak



Vinklede lavfriksjons hjul

<b>Art. nr.</b>	<b>70184647620</b>
Spenning / Effekt	230V 1~ / 2,2kW (3 HK)
Sikring	16A / 6 kVA
Maks dia. x hull	Ø 400 x 25,4 mm
Maks. hastighet (RPM)	2800 min-1
Dimensjon (L x B x H)	1187 x 620 x 1360 mm
Dimensjon nedfellbare ben	1187 x 620 x 740 mm
Vekt	90 kg
Vinklingsbart skjærebord	Tilbehør
Maks skjærebrybde	135 mm
Maks. kappelengde	780 mm
Maks tykkelse	200 mm
Bordstørrelse	500 x 540 mm
Vibrasjonsnivå hånd / arm	< 2,5 m/s <sup>2</sup>
Lydnivå ubelastet /belastet	92 dB (A) / 80 dB (A)





## CM42 ALU

### Fordeler

- Enkel transport og oppbevaring.
- Meget stabil og varig konstruksjon.
- Enkel rengjøring.
- Lang levetid, støvritt arbeidsmiljø.

### Egenskaper

- Enkel transport og oppbevaring.
- Meget stabil og varig konstruksjon.
- Enkel rengjøring.
- Lang levetid, støvritt arbeidsmiljø.



3HK



2,2kW



230V

### Art. nr.

70184602660

Spenning / Effekt	230V 1~ / 2,2kW (3 HK)
Sikring	16A / 6 kVA
Maks dia. x hull	Ø 400 x 25,4 mm
Maks. hastighet (RPM)	2730 min-1
Dimensjon (L x B x H)	1260x660x1370 mm
Dimensjon nedfellbare ben	1260 x 660 x 770 mm
Vekt	88 kg
Tiltbart skjærehode	-
Maks skjæredybde	135 mm
Maks. kappelengde	600 mm
Maks tykkelse	200 mm
Bordstørrelse	500 x 600 mm
Vibrasjonsnivå hånd / arm	< 2,5 m/s <sup>2</sup>
Lydnivå ubelastet / belastet	92 dB (A) / 80 dB (A)

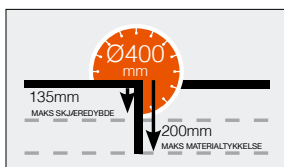

Maks skjæredybde



Enkel transport



Sidesøtte



**NORTON** clipper®  
SANKOGOBAN

## CM401

CM401 600 1,30 1 (Elektrisk)  
CM401 600 1,60 P (Bensin)

### Fordeler

- Perfekt for lange materialer.
- Enkel transport og oppbevaring.
- Enkel rengjøring.
- Meget stabil og varig konstruksjon.

### Egenskaper

- 500 mm eller 600 mm kappelengde.
- Nedfellbare ben med hjul.
- Avtakbart vannkar i aluminium.
- Laget av pressede aluminiumsprofiler.



### CM401 600 1,30,1

3HK

2,2kW

230V

Art. nr.	70184626994
Motor	Elektrisk
Spenning / Effekt	230V 1~/ 2,2kW (3HK)
Sikring	16A / 6 kVA
Maks dia. x hull	Ø400 x 25,4 mm
Maks. hastighet (RPM)	2 700 min <sup>-1</sup>
Maks skjæredybde	150 mm
Maks. kappelengde	600 mm
Maks tykkelse	280 mm
Bordstørrelse	500 x 600 mm
Vibrasjonsnivå hånd / arm	< 2,5 m/s <sup>2</sup>
Lydnivå ubelastet / belastet	94 dB (A) / 81 dB (A)
Dimensjon (L x B x H)	1380 x 660 x 1510 mm
Dimensjon nedfellbare ben	1380 x 660 x 920 mm
Vekt	113 kg



### CM401 600 1,60 P

6,5HK

4,8kW

Bensin

Art. nr.	70184627017
Motor	Bensin, HONDA GX200
Spenning / Effekt	4,8kW (6,5HK)
Sikring	-
Maks dia. x hull	Ø400 x 25,4 mm
Maks. hastighet (RPM)	2 650 min <sup>-1</sup>
Maks skjæredybde	150 mm
Maks. kappelengde	600 mm
Maks tykkelse	280 mm
Bordstørrelse	500 x 600 mm
Vibrasjonsnivå hånd / arm	< 2,5 m/s <sup>2</sup>
Lydnivå ubelastet / belastet	105 dB (A) / 93 dB (A)
Dimensjon (L x B x H)	1380 x 660 x 1510mm
Dimensjon nedfellbare ben	1380 x 660 x 920 mm
Vekt	118 kg

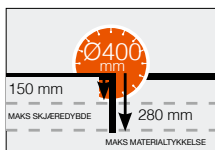

Maks skjæredybde



Mekanisk vannpumpe



Aluminiumsprofil



Enkel transport



**NORTON** clipper®  
SANITOGEMAN

## CM501 MAJOR

### Fordeler

- Presis skjæring med høy presisjon. enkelt vedlikehold.
- Enkel og sikker flytting med truck.
- Enkel og nøyaktig innstilling av bladets kappedybde.

### Egenskaper

- Non-slip skjærebord.
- Enkel tilgang til vannpumpen.
- Doble løfteskinner.
- Justerbart blad.



Modell	CM501 3,55,3	CM501 3,55,3	CM501 3,55,3
Art. nr.	70184627018	70184628233	701846 27020
Motor	Elektrisk	Elektrisk	Bensin - Honda GX200
Spenning / Effekt	400V / 4kW (5,5 HK)	230-400V-3 / 4kW (5,5 HK)	4,8kW (6,5 HK)
Maks dia. x hull	Ø 500x25,4 mm	Ø 500x25,4 mm	Ø 500x25,4 mm
Maks. hastighet (RPM)	1900 min-1	1900 min-1	2200 min-1
Maks kappedybde ved 90° / 45°	195 mm	195 mm	195 mm
Maks. kappelengde	500 mm	500 mm	500 mm
Maks tykkelse	355 mm	355 mm	355 mm
Bordstørrelse	580 x 420 mm	580 x 420 mm	580 x 420 mm
Vibrasjonsnivå hånd / arm	< 2,5 m/s <sup>2</sup>	< 2,5 m/s <sup>2</sup>	< 2,5 m/s <sup>2</sup>
Lydnivå ubelastet / belastet	97dB(A) / 81dB(A)	97dB(A) / 81dB(A)	106dB(A) / 93dB(A)
Dimensjon (L x B x H)	1480 x 610 x 1550 mm	1480 x 610 x 1550 mm	1480 x 610 x 1700 mm
Vekt	165 kg	163 kg	165 kg

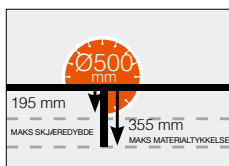

Maks skjæredybde - Ø500



Anlegg

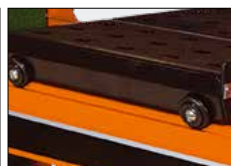

Skråstilte hjul med lav friksjon

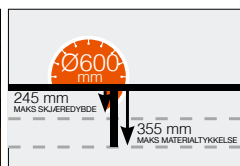

Maks skjæredybde - Ø600



**NORTON** clipper®  
SANKGOBÅN

## JUMBO 651

### Fordele

- Enkel å flytte og transportere.
- Sikring av maskinen i bruk.
- Perfekt presisjon.
- Tidsbesparende ved utskifting.

### Egenskaper

- Sterk ramme med fire transporthjul.
- To låsbare hjul.
- Skjærebord med fire styreruller.
- Enkel tilgang til bladet.

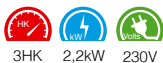

3HK 2,2kW 230V

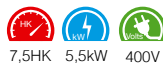

7,5HK 5,5kW 400V

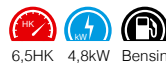

6,5HK 4,8kW Bensin

Modell	JUMBO 651 1,30,3	JUMBO 651 6,75,3	JUMBO 651 6-55 P
Art. nr.	70184694005	70184614005	70184610073
Motor	Elektrisk	Elektrisk	Bensin / HONDA GX200
Spenning / Effekt	230V 1~/2,2kW (3HK)	400V 3~/5,5kW (7,5HK)	4,8kW (6,5HK)
Sikring	16 A / 6kVA	32 A / 14kVA	-
Maks dia. x hull	Ø 650 x 25,4 mm	Ø 650 x 25,4 mm	Ø 650 x 25,4 mm
Maks. hastighet (RPM)	1350 min-1	1350 min-1	1350 min-1
Maks skjæredybde	265 mm	265 mm	265 mm
Maks. kappelengde	500 mm	500 mm	500 mm
Maks tykkelse	280 mm	280 mm	280 mm
Bordstørrelse	600 x 500 mm	600 x 500 mm	600 x 500 mm
Vibrasjonsnivå hånd / arm	< 2,5 m/s <sup>2</sup>	< 2,5 m/s <sup>2</sup>	< 2,5 m/s <sup>2</sup>
Lydnivå ubelastet / med belastning	100 dB (A) / 86 dB (A)	100 dB (A) / 86 dB (A)	105 dB (A) / 93 dB (A)
Dimensjon (L x B x H)	1700 x 800 x 1480 mm	1700 x 800 x 1480 mm	1700 x 800 x 1480 mm
Vekt	208 kg	212 kg	212 kg

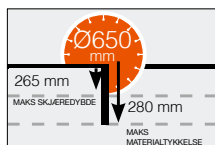

Maks skjæredybde



Kraftig konstruksjon



To låsbare hjul



Vinklingsbart skjærebord  
3100 05275 ( Valgfritt )

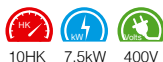

Modell	JUMBO 651 6,75,3
Art. nr.	70184613939
Motor	Elektrisk
Spenning / Effekt	400V~3 / 7,5kW (10HK)
Sikring	32 A / 19 kVA
Blad dia. x hull	Ø 900/1000 x 60 mm
Maks. hastighet (RPM)	928 min-1
Maks skjæredybde	370/420 mm
Maks. kappelengde	720 mm
Maks tykkelse	440 mm
Bordstørrelse	720 x 800 mm
Vibrasjonsnivå hånd / arm	< 2,5 m/s <sup>2</sup>
Lydnivå ubelastet / med belastning	100 dB (A) / 86 dB (A)
Dimensjon (L x B x H)	2000 x 1080 x 1700 mm
Vekt	420 kg



## CM1000 JUMBO

### Fordeler

- Enkel å flytte og transportere med hjul.
- Forenkler oppsett og saging.
- Kan bruke blader med Ø900 og Ø1000 mm.
- Reduserer sprut.
- Enklere tilgang til bladet.

### Egenskaper

- Sterk ramme med fire transporthjul.
- Ny gradert skala.
- Ny sprutbeskyttelse foran bladet.
- Ny bladbeskyttelse.
- Plug and play vannpumpekobling
- Sikkerhetsbryter for hurtigstopp



For bladdiameterer  
Ø900 og Ø1000 mm



Kraftig forsterket  
skjærebord for  
belastning opptil 350 kg.



Plug and play  
vanntilkobling



Sikkerhetsbryter med  
hurtigstopp.



Transporthjul, løftefester  
og spor for gaffeltruck  
gjør transport enkel.



## CMV 1000 VERTO

CMV 1000 Verto er vår storskala vertikale mursag egnet for stasjonær våt skjæring. Gjør arbeid med alle byggematerialer enkelt og sikkert. Håndterer lett store blokker med sitt hydrauliske rullebord.

Kraftig dimensjonert maskin som er bygget for å vare. Maskinen har også blitt konstruert med manøvrerbarhet med hjulsett for sikker transport. Basisversjonen leveres uten hjul og rullebord

### Fordeler

- Skjærer blokker opptil 650 mm i høyden.
- Innebygde spor for gaffeltruck for enkel flytting.
- Sagshodet er permanent innkapslet for å sikre operatøren.
- Lasergraverte mål på bordet hjelper operatøren til å gjøre et presist kutt.
- Hydraulisk rullebord gjør materialplasseringen enklere og raskere.
- Enkel å flytte med hulsett.



400V

Art. nr. **70184603243 (basis versjon)**  
**70184621669 (med hjul og rullebord)**

Motor	Elektrisk
Spenning / Effekt	400V~3 / 7,5kW (10HK)
Sikring	32 A / 19 kVA
Maks dia. x hull	Ø 1000 x 60 mm
Maks. hastighet (RPM)	900 min-1
Maks skjæredybde	650 mm
Maks. kappelengde	425 mm
Bordstørrelse	720 x 800 mm
Dimensjon (L x B x H)	1200 x 800 x 1995 mm
Vekt	583 kg



Innebygget spor for gaffeltruck



Skjernet sagblad for økt sikkerhet



Basic version (70184603243)

Basismodell: bord uten ruller



Machine with roller table and wheel kit (70184603244)

Hydraulisk rullebord og hjulsett

## Tilbehør og reservedeler

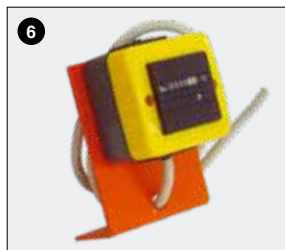

## CM42 Alu &amp; CM401

Artikkel	Art. nr.
1 - Sidebord	310007579
2 - Tiltbart anlegg 0 to 45°	310012201

## CGW

Artikkel	Art. nr.
Hette til vannkar	310005257
Vannpumpe 230 V	310004389
Strømbryter	510103106
Rullehjul (4stk.)	310004676

## CM351

Artikkel	Art. nr.
Hette til vannkar	310005257
Vannpumpe 230 V	310004389
Strømbryter	510103106
Rullehjul (4stk.)	310004676

## CM501

Artikkel	Art. nr.
1 - Anlegg 45 °	310004537
2 - Regulerbar tsjærebord 0-45°	310004556
3 - Sideforlengelse	310004557
4 - Transport tilbehør	310004609
5 - Kåpe	310004580
6 - Elektrisk timeteller	310006307
Bladbeskyttelse	310005679
Bladbeskyttelse	310004582 *

\* For bruk med bladbeskyttelse 3100 05679

## JUMBO 900 &amp; 1000

Artikkel	Art. nr.
7 - Anlegg 0 til 45 °	310004590



Norton Clipper tilbyr et komplett utvalg av båndsager som gjør det lett å skjære betongblokker og andre myke byggematerialer. Utvalget inkluderer CB311, CB511 og CB651 alle designet med forskjellige maksimale skjæredybde, slik at du får de beste resultatene for din oppgave.



## CB311

CB311 er den minste og sikreste båndsagen i serien. Den er designet for tørrkapping av lettbetongmaterialer med maks høyde på 310 mm. Det ergonomiske og kompakte designet gjør den enkel å transportere og de spesielle sikkerhetskåndtakene gjør den ekstremt trygg i bruk.

### Fordeler

- Doble dødmannskåndtak for å øke brukerens sikkerhet.
- Maskinens føtter er justerbare for å øke brukerens komfort på ujent underlag.
- Galvanisert vipbart arbeidsbord gir lang levetid og enkel lagring
- Robust og pålitelig maskin som krever lite vedlikehold
- Har støvutløp som kan kobles til støvsuger
- Leveres med ett ekstremt bånd CB311 for maksimal ytelse



Doble dødmannskåndtak for maksimal sikkerhet

### CB 311



1,5HK



1,1kW



230V

<b>Art. nr.</b>	<b>70184602677</b>
Spenning / Effekt	230V 1~ / 1,1 kW (1,5HK)
Sikring	10A
Vekt	132 kg

Maks. kappelengde	660 mm
Maks tykkelse	310 mm
L x B x H [mm]	830 x 620 x 1600
H [mm]	11600
Bånd str. [mm]	2950 x 27





## CB511 / CB651

### Fordeler

- Sikker bruk og tidsbesparende.
- Kjølevann eller vannpumpe trengs ikke.
- Minimalt vedlikehold.
- Tar liten plass under transport og lagring.
- Enkel flytting m/ kran, truck eller for hånd.
- Effektiv, mindre støv, lengre levetid

### Egenskaper

- Sikkerhetsbryter stopper bladet etter hvert kutt.
- Tørrkapping med minimal støvutvikling.
- Galvanisert og sammenleggbart bord.
- Løftering, doble løfteskiner og hjul.
- Tilkobling for støvsuger

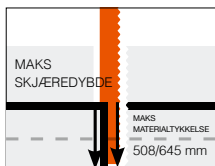

Maks skjæredybde



Sammenleggbart skjærebord



Sikker bruk



Høy presisjon

**CB 511** Art. nr. 70184694702

**CB 651** Art. nr. 70184602676



2,5HK



1,85kW



230V

Spenning / Effekt	230V 1~ / 1,85kW (2,5HK)
Sikring	16A / 3 kVA
Vekt 511/651	203 / 207 kg

Maks. kappelengde 511/651	660 mm
Maks tykkelse 511/651	500 / 645 mm
L x B [mm] 511/651	1050x900
H [mm] 511/651	1840 / 1980
Bånd str. [mm] 511/651	3850x27 / 4120x34



## Steinsag GS350 Gölz

GS350 er en robust steinsag som tilbyr presis skjæring av fliser, granitt, marmor o.l. Bordet er kompakt, vannkjølt og laget av stål og aluminium. Leveres med sammenleggbare ben og hjul for enkel transport og oppbevaring.

### Fordeler:

- Kan skråskjæres opptil 45° (Jolly)
- Avtakbart vannkar og skjærebord, enkelt å rengjøre
- Elektrisk vannpumpe med hurtigkobling
- Justerbar klippelengde
- Frontskjoldet forhindrer brukeren mot vannsprut
- Innebygd kabelbeskyttelseskjede, beskytter kabler mot skader
- Spesiell vandndyse for optimal vannkjøling



Enkel transportering



Avtagbart vannkar



Hurtigkobling

Artikkel	02893503000
Motor	Elektrisk, 230V, 50Hz, IP54
Effekt [kw]	2,2
Skjæredybde / lengde [mm]	110 / 1000 (120)
Bladstørrelse / maks [mm]	Ø350 x 25,4
Hastighet [o/min]	2800
Flens [mm]	Ø90
Skjærebord [mm]	1200 x 530
Dim [mm]	1710 x 700 x 1360
Vekt [kg]	95



GS350A-120

## Steinsag GS350A Gölz

Robust steinsag i aluminium - designet for presise og lange skillesnitt. Utmerket for granitt, marmor, terrazzo, fliser o.l. Leveres med sammenleggbare ben og hjul for enkel transport og oppbevaring.

### Fordele:

- Kan skråskjæres opptil 45° (Jolly)
- Laser
- Avtakbart vannkar og skjærebord for enkel rengjøring
- Kulebærende skjærehode for jevne bevegelser
- Transporthåndtak, sammenleggbare ben og hjul
- Frontskjoldet forhindrer brukeren mot vannsprut
- Innebygd kabelbeskyttelseskjede
- Elektrisk vannpumpe med hurtigkobling
- Spesiell vanndyse for optimal vannkjøling
- Justerbar klippelengde



GS350A-ML / XL



Skrå skjæring



Avtakbart vannkar



Enkel transportering



Tilleggsutstyr: Sidearm

Modell	GS350A-120	GS350A-ML	GS350A-XL
<b>Artikkel</b>	<b>028935003100</b>	<b>02893504000</b>	<b>02893505000</b>
Motor	230V, 50Hz, IP54	230V, 50Hz, IP54	230V, 50Hz, IP54
Effekt [kw]	2,2	2,2	2,2
Skjæredybde / lengde [mm]	110 / 1000 (1200)	110 / 1300 (1500)	110 / 2000 (2200)
Bladstørrelse / maks [mm]	Ø350 x 25,4	Ø350 x 25,4	Ø350 x 25,4
Hastighet [o/min]	2800	2800	2800
Flens [mm]	Ø90	Ø90	Ø90
Skjærebord [mm]	1200 x 650	1650 x 529	2000 x 529
Dim [mm]	1810 x 740 x 1490	1810 x 740 x 1490	2310 x 740 x 1490
Vekt [kg]	113	113	135



## MANTA ED 120-150-200 SPECIAL

Universal sag for kapping av naturstein, skifer, betongheller o.l. En robust maskin med bunnramme og bord i stål. Skjærehodet glir på 2 forkrommede skinner med glidelager som gir optimal stabilitet, og som gjør at sagen kapper med ekstrem stor nøyaktighet, selv ved gjæring av stein. Rammen med saghode kan tiltes 45 grader. Saghode høydejusterbart.

### Leveres med:

Anlegg for vinkling, integrert vannpumpe og vannkar.  
Hull i ramme for løfting med kran, verktøysett

### Tilbehør

- Sidestopp
- Laserpeker
- Sidebord

Andre modeller tilgjengelig.

Artikkel	Modell	Blad [mm]	O/min	kW/V	Skjærelengde	Skjærehøyde	Skjæretykkelse	Dim [mm]	Vekt
120311	120SP	Ø 350/30	1400	2,2/230	1200 mm	210 mm	110 mm	165x66x77	168 kg
120335	150SP	Ø 450/30	1400	2,2/230	1500 mm	210 mm	150 mm	197x88x77	210 kg
120457	200SP	Ø 450/30	1400	2,2/230	2000 mm	210 mm	150 mm	250x88x77	260 kg



Sidebord med ruller er inkludert  
Andre modeller tilgjengelig.

## MANTA LX

Robust, allsidig og rimelig sag med en ekstremt Universal sag for kapping av naturstein, skifer, betongheller o.l. Robust og kraftig maskin i stål. Skjærehodet glir på 2 forkrommede skinner med glidelager som gir optimal stabilitet, dette gjør at sag kapper med ekstrem stor nøyaktighet, selv ved gjæring av stein. Beltedrift av saghode, betjenes med håndhjul på siden. Ramme med saghode kan tiltes 45 grader. Saghode høydejusterbart.

### Leveres med:

Integrert vannpumpe og vannkar, sidestopp, justerbare ben, sidebord med ruller og verktøysett.

### Tilbehør

- Laserpeker
- Ekstra sidebord

Artikkel	Modell	Blad [mm]	O/min	kW/V	Skjærelengde	Skjærehøyde	Skjæretykkelse	Dim [mm]	Vekt [kg]
130150	120	Ø 350/25,4	2800	2,2/230	1200 mm	180 mm	110 mm	195x66x87	190
130153	120	Ø 450/30	1400	2,2/230	1200 mm	180 mm	150 mm	195x66x87	190
130250	150	Ø 350/25,4	2800	2,2/230	1500 mm	180 mm	110 mm	218x66x87	220
120258	150	Ø 450/30	1400	2,2/230	1500 mm	180 mm	150 mm	218x66x77	225
130300	200	Ø 350/25,4	2800	2,2/230	2000 mm	180 mm	110 mm	275x66x87	240
130308	200	Ø 450/30	1400	2,2/230	2000 mm	180 mm	110 mm	275x66x87	238



## MANTA LX SA

Lik Manta LX, men skjærehodet styres av trekkbelter og den drives av en elektronisk styrt gir motor styrt fra operatørens plass. Leveres med: nedsenkbar pumpe, sidestopp, sidebord med ruller, verktøysett.

### Tilbehør:

- Laserpeker
- Ekstra sidebord

*Sidebord med ruller er inkludert  
Andre modeller tilgjengelig.*



Artikkel	Modell	Blad [mm]	O/min	kW/V	Skjærelengde	Skjærehøyde	Skjæretykkelse	Dim [mm]	Vekt [kg]
140150	120 SA	Ø 350/25,4	2800	2,2/230	1200 mm	180 mm	110 mm	195x66x87	210
140160	120 SA	Ø 450/30	1400	2,2/230	1200 mm	180 mm	150 mm	195x66x87	215
140200	150 SA	Ø 350/25,4	2800	2,2/230	1500 mm	180 mm	110 mm	225x66x87	240
140201	150 SA	Ø 450/30	2800	4/400	1500 mm	180 mm	150 mm	25x66x87	245
140251	200 SA	Ø 450/30	2800	4/400	2000 mm	180 mm	150 mm	275x66x87	265



## MANTA Ø550

### Leveres med:

Nedsenkbar pumpe, verktøysett.

### Tilbehør

- Diagonalt anlegg
- Sidebord
- Sidestopp

*Andre modeller tilgjengelig.*

Artikkel	Modell	Blad [mm]	O/min	kW/V	Skjærelengde	Skjærehøyde	Skjæretykkelse	Dim [mm]	Vekt [kg]
120306ED	550 mono	Ø 550/30	1400	2,2/230	1120 mm	210 mm	200 mm	160x66x85	163
120307ED	550 trifase	Ø 550/30	1400	4/400	1095 mm	210 mm	200 mm	160x66x85	166



## MANTA TB BASIC

Robust maskin med bunnramme og bord i stål for nøyaktig kapping. Skjærehodet glir med kulelager på to forkrømmede stenger. Nedsenkbar pumpe for vannkjølingen av bladet. Vertikalt hodebevegelse ved hjelp av et håndhjul for rask og stabil justering. Tilting av skjæreriggen for 45° kutt.

### Leveres med:

Nedsenkbar pumpe, beskyttelsesglass, service-verktøy.

### Tilbehør

- Diagonalt anlegg
- Sidebord
- Sidestopp
- Transporthåndtak og hjul
- Selvbremsende motor

Artikkel	Modell	Blad [mm]	O/min	kW/V	Skjærelengde	Skjærehøyde	Skjæretykkelse	Dim [mm]	Vekt [kg]
130209ED	650 mono	Ø 650/30	1400	2,2/230	450 mm	260 mm	250 mm	152x80x87	145 kg
130210ED	650 tri	Ø 650/30	1400	4/400	450 mm	260 mm	250 mm	152x80x87	145 kg
130211ED	750 mono	Ø 750/40	900	2,6/230	550 mm	330 mm	300 mm	175x80x93	165 kg
130212ED	750 tri	Ø 750/40	1400	4/400	550 mm	330 mm	300 mm	175x80x93	165 kg
13005ED	800 tri	Ø 800/40	1400	4/400	700 mm	330 mm	325 mm	195x80x93	185 kg

## MANTA LX TB



Blokksag for hovedsakelig for murblokker. Robust og kraftig maskin i stål. Skjærehodet glir på 2 forkrømmede skinner med glidelager som gir optimal stabilitet, dette gjør at sag kapper med ekstrem stor nøyaktighet, selv ved gjæring av stein.

Beltdrift av saghode, betjenes med håndhjul på siden. Ramme med saghode. Versjon med Ø1000mm blad, kan ikke tiltes. Saghode kan høyde justeres. Automatisk versjon finnes også.

### Leveres med:

Integrert vannpumpe og vannkar, beskyttelses glass og verktøysett. Automatisk versjon finnes også.

### Tilbehør

- Sidebord

*Andre modeller tilgjengelig.*

Artikkel	Modell	Blad [mm]	O/min	kW/V	Skjærelengde	Skjærehøyde	Skjæretykkelse	Dim [mm]	Vekt [kg]
130203ED	800 tri	Ø 800/40	1400	5,5/400	600 mm	360 mm	325 mm	195x80x90	200
130202ED*	1000 tri	Ø 1000/60	900	7,5/400	550 mm	450 mm	400 mm	195x80x103	270



## MANTA TB 150 SPECIAL

Svært kraftig bordsag i stål for kapping av store natursteinplater, skiferplater, betongheller, kantstein, lettklinkerbetong o.l. Skjærehodet er skinne montert og beltestyrt, betjenes med håndhjul på siden. Finnes også i semi-automatisk eller hel-automatisk. Saghode kan høydejusteres.

### Leveres med:

2 stk. vannpumper, vannkar, beskyttelses glass på begge sider. Stopp i front av blad og motorbrems. Serviceverktøy og programvare for trinnvis saging på automatiske versjoner.

### Tilbehør:

- Sidebord med ruller
- Sidekonsoller

Artikkel	Modell	Blad [mm]	O/min	kW/V	Skjærelengde	Skjærehøyde	Skjæretykkelse	Dim [mm]	Vekt [kg]
150004	1000	Ø 1000	900	7,5/400	1500 mm	550 mm	400 mm	320x108x167	506 kg
150006	1000 auto	Ø 1000	900	7,5/400	1500 mm	550 mm	400 mm	320x108x167	546 kg
150008	1200	Ø 1200	900	11/400	1450 mm	550 mm	490 mm	320x108x167	516 kg
150010	1200 auto	Ø 1200	900	11/400	1450 mm	550 mm	490 mm	320x108x167	556 kg



## MANTA 200-250-300 ECO



Produksjonssag tilgjengelig i 2 versjoner, automatisk og manuell. Lettkjørt og rimelig. Passer for små og store bedrifter innen steinindustri. Skjærebord av kryssfiner. Skjærehode kan tiltes 90 til 45°. Skjærehodets langsgående bevegelser gjøres med man-velt håndhjul eller motorisert (automatisk modell).

### Leveres med:

Tank og pumpe for kjølevann, service-verktøy, 1side-rullebord, sidestopper, system for trinnvise kutt. Andre modeller (automatisk) også tilgjengelig.

### Tilbehør

- Ekstra forlengelse av rullebordet
- Laser kuttindikator
- Mekanisk anlegg

Artikkel	Modell	Blad [mm]	O/min	kW/V	Skjære L	Skjære H	Skjæretykkelse	Dim [mm]	Vekt [kg]
150552	200 ECO M*	Ø 450/30	2800	4/400	2000 mm	250 mm	150 mm	290x91x121	340
150602	250 ECO M*	Ø 450/30	2800	4/400	2500 mm	250 mm	150 mm	340x91x121	395
150652	300 ECO M*	Ø 450/30	2800	4/400	3000 mm	250 mm	150 mm	390x91x121	450

Alle mål er i mm. \* Manuell versjon

## MANTA 250-300 AUTOMATICA



Automatisk produksjonssag. Solid og lett å operere. Egnert for både mindre og større bedrifter innen steinindustri.

Skjærebord i kryssfiner. Den er utstyrt med elektrisk heving og senking, elektrisk travers og hastighetsreguleringen. Hodet kan justeres fra 90 til 45°. Skjærehodets langsgående bevegelser er styrt elektronisk fra kontrollpanel av operatøren.

### Leveres med:

Flyttbar tank for kjølevann med integrert pumpe, service-verktøy, 1 side-rullebord, 2 faste sideholdere, sidestopper, forhøyet kutt system.

### Tilbehør

- Ekstra forlengelse av rullebordet
- Mekanisk anlegg
- Laser kuttindikator
- Trinnvis kutteprogram.

1 stk sidebord med ruller er inkludert.  
Andre modeller tilgjengelig.



Artikkel	Modell	Blad [mm]	O/min	kW/V	Skjærelengde	Skjærehøyde	Skjæretykkelse	Dim [mm]	Vekt [kg]
150200	250 A	450/40	2800	4/400	2700 mm	200 mm	150 mm	342x102x140	560 kg
150251	300 A	450/40	2800	5,5/400	3200 mm	200 mm	150 mm	395x102x140	660 kg





1 stk sidebord med ruller er inkludert

## MANTA 250-300 SPECIAL

Automatisk produksjons sag. Solid og lett å operere. Egnet for både mindre og større bedrifter innen steinindustri. Skjærebordet i kryssfinér er utstyrt med et løftesystem for flerveis posisjonering av platene. Omni rullehjul gjør rotering av materialer enkelt. Sagen er utstyrt med elektrisk heving og senking, elektrisk travers og hastighets-reguleringen. Hodet kan tiltes fra 90 til 45°.

### Leveres med:

Tank for kjølevann med integrert pumpe, service-verktøy, 1 side-rullebord, 2 faste sideholdere, sidestopper, trinnvis kutteprogram.

### Tilbehør

- Ekstra rullebord
- Mekanisk anlegg
- Laserpeker.

Artikkel	Modell	Blad [mm]	O/min	kW/V	Skjære-L	Skjære-H	Skjæretykkelse	Dim [mm]	Vekt [kg]
150400	250 S	450/40	2800	4/400	2700	200	150	342x102x140	600 kg
150401	250 S	450/40	2800	5,5/400	2700	200	150	342x102x140	600 kg
150402	250 S	450/40	1400	5,5/400	2700	200	150	342x102x140	600 kg
150454	300 S	450/40	2800	5,5/400	3200	200	150	395x102x140	700 kg
150452	300 S	450/40	1400	5,5/400	3200	200	150	395x102x140	700 kg
150457	300 S2	450/40	1400/2800	4/400-5,5/400	3200	200	150	395x102x140	700 kg
150456	300 S+	450/40	400/2800	5,5/400	3200	200	150	395x102x140	700 kg



## MANTA COMPACT 200-250-300

Robust, billig og enkel maskin. Ramme og bord i stål. Skjærehode som glir på profilert stålkonstruksjon. Oppheng for skjærehode kan vinkles for 45o snitt ved hjelp av to håndtak som tilter hele traversen. Finnes i 2 versjoner, manuell eller automatisk kjøring av skjærehodet. Motordrevet horisontal kjøring og hev-/senk funksjon av skjærehodet. Andre modeller også tilgjengelig.

### Leveres med:

Tank og integrert pumpe for kjølevann, service-verktøy, 1side-rullebord, sidestopper.

### Tilbehør

- Ekstra forlengelse av rullebordet
- Laser kuttindikator
- Mekanisk anlegg,

Artikkel	Modell	Blad [mm]	O/min	kW/V	Skjære L	Skjære H	Skjæretykkelse	Dim [mm]	Vekt [kg]
150920	200 C-S*	Ø 350/25,4	2800	3/400	2000 mm	250 mm	110 mm	314x91x121	250
150921	250 C-S*	Ø 350/25,4	2800	3/400	2500 mm	250 mm	110 mm	364x91x121	280
150922	300 C-S*	Ø 350/25,4	2800	3/400	3000 mm	250 mm	110 mm	414x91x121	315
150933	300 C-S*	Ø 450/25,4	1400	4/400	3000 mm	250 mm	150 mm	414x91x121	365

Alle mål er i mm. \*Semi automatisk.



## MANTA POKER JUMBO AUTOMATIC

Produksjonsag for steinindustri. Helautomatisk sag som kutter i både x-akse og y-akse. Sag styres fra eget kontrollpanel.

Høydejusterbart skjærehode. 140 mm. X-akse kutt 3500 mm. Y-akse kutt 1850 mm. Justerbar skjærehastighet. Skjærehode er vendbart 0-90°, tiltbar 90-45°. PLC styrt, standard med 7 stk brukervennlig skjæreprogram. Justerbare føtter

Artikkel	Modell	Blad [mm]	O/min	kW/V	Skjærelengde	Skjærehøyde	Skjæretykkelse	Dim [mm]	Vekt [kg]
150758	JumboA	Ø 450/30	1400	8/400	3500 mm	400 mm	150 mm	495x238x220	2100



## MANTA POKER JUMBO BASIC

Produksjonsag for steinindustri. Helautomatisk sag som kutter i både X-akse og Y-akse. Sag styres fra eget kontrollpanel, drevet av et elektronisk programkort.

Skjærehode også høydejusterbart: 140 mm. X-akse kutt 3500 mm Y-akse kutt 1650 mm. Skjærehastighet er justerbar. Skjærehode vendbart 0-90 grader.

Artikkel	Modell	Blad [mm]	O/min	kW/V	Skjærelengde	Skjærehøyde	Skjæretykkelse	Dim [mm]	Vekt [kg]
150757	JumboB	Ø 450/30	1400	5,5/400	3500 mm	400 mm	140 mm	495x238x220	1500



## Easy Saw veggsag

Med Easy saw kan du skjære nøyaktig og trygt med førende skinner uten stor fysisk innsats. Med kun en 230V motor kan du skjære inntil 21cm dybde i betong eller murstein. Easy saw er perfekt til mindre sag prosjekter og et godt alternativ til kappsager, kjedesager og ringsager.

- Sikker og enkel å bruke
- Patenter Quick connect koblingssystem
- Avstandsstykker for ujevne underlag

### Pakken består av:

- Sagenhet EAZY SAW
- Guided skinne L=1,3 m
- Guided skinne L=2,3 m
- Leveres uten diamantsagblader.

- Sagdeksel gir plass for blader opptil Ø 540 mm
- Skinne 2,3 meter utstyrt med water
- Jernbane 2,3 meter utstyrt med water.
- Monteringsplater



Art. nr.	Effekt / Spenning	Skivediameter [mm]	Hastighet [o/min]	Skjæredybde [mm]	Vekt [kg]
NH20000A	2,2 KW / 230V	maks 540	2700	max. 210	14,6



## Weka høyfrekvente veggsag WS75 H FRIDA

WS75 H er en kraftig elektrisk veggsag med kuttedybde på opptil 410 mm. Veggsagen leveres med en styreskinne med vibrasjonsdempende glidestyring, laget av slitesterk aluminium.

Sagen har 360 graders roterende arm og er beregnet for små til mellomstore jobber. Maskinen kommer med integrert PFC (Power Factor Correction), overbelastningsvern og faseovervåking.

Veggsagen kan benytte med FU15D - 400 V, men også med omformer til 3 x 230V som tilbehør.

### Fordeler:

- Vekt, motor kun 13,5 kg / vekt sag kun 19 kg
- Kraftig, vannkjølt høyfrekvent motor
- Høy ytelse, kompakt design, lav vekt
- Justerbart håndtak, variabel stilling på bladbeskyttelsen
- Girkasse med smøring av oljebad, gir effektiv og lite vedlikehold
- Sprut vannrett i henhold til IP 55
- Omløpsventil for tørr kutting
- Ergonomisk håndtaket

WS75H overholder relevante europeiske retningslinjer og tilsvarende beskyttelsesklasse IP55 i henhold til EN60529.

- Alle viktige deler er rustfrie.
- Huset og guidevognen er laget av aluminium.
- Alle viktige betjenings-elementer er laget av rustfritt stål.
- Omformer er kraftige, robuste og sprutsikre i henhold til beskyttelsesklasse IP 55 i henhold til EN 60 529.



Art. nr.	W-WS75H
Nominell kapasitet	11000 W
Effekt	9000 W
Nominell hastighet på spindelen	1000 - 2000 o/min
Diamantsagblad	Ø 750 / 930 mm
Skjæredybde	320 / 410 mm
Lengdehastighet	0-3 m /min
Hastighet	0-1 o/min (dyp mating)
Senterhull sagblad	25,4 mm (1")
Sagflens for innfelling	TK90, 6xM8
Vekt	13,5 kg (Motor)
Vekt	19 kg (Uten motor)

## Weka frekvensomformer FU15D

### Art. nr.: FU15D

Frekvensomformer FU15D er en universal enhet som kan betjene alle WEKA høyfrekvente enheter. Omformeren regulerer strømforbruket og hastigheten på sagen, og sørger for at den ikke blir overbelastet.

Frekvensomformeren er integrert med et Bluetooth®-grensesnitt som gjør programoppdatering er rask og enkel prosess. I tillegg har frekvensomformeren en LC-skjerm med membrantastatur som gir operatør tilgang til et bredt spekter av informasjon. Skjermen er beskyttet av et ripebestandig akrylglass.

**NB! FU15 D kan kun benyttes med 400V. FU6 D (med display) og FU6 C (uten display) kan benyttes med både 1-fas 230V og 3-fas 400V, men kan ikke benyttes sammen med WS75H Veggsag.**



# Betong slissesag



## BAIER kvalitet for den profesjonelle:

**Skjærer selv de hardeste materialer i én operasjon**

### Slissefresing med Baier

Flere meter pr. time =  
Billig og enkelt

Skjær én bred slisse i én operasjon, eller to parallelle snitt og pigg deretter mellomkjernen løs i selv de hardeste materialer.

BAIERs slissemaskiner gjør det enkelt for deg og jobben gjøres på rekordtid. Du kan velge mellom ulike diamantverktøy til ulike materialer.

Maskinene utmerker seg ved overlegne ytelser, stabilitet, komfortabel håndtering og støvfritt arbeide.



## BAIER BDN 125-2 Slissemaskin FRIDA

Diamant-slissemaskin med 2 diamantskiver til fresing av opptil 30 mm i bredde og 30 mm i dybden.

### Fordeler

- 1.700 W kontinuerlig effekt
- Maskinen styres i freseretningen og sørger dermed for en ergonomisk korrekt arbeidsstilling
- Verktøyfri dybdejustering opptil 30 mm.
- Skjærebredde 30 mm



Art. nr.	Effekt [W]	Skivediameter [mm]	Hastighet [o/min]	Kuttebredde [mm]	Skjæredybde [mm]	Vekt [kg]
8799	1.700	Ø 125	7.600	Maks 30	Maks 30	3,6

# Betong slissesag



## BAIER BDN 452 Slissemaskin

Diamant-slissemaskin med 2 diamantskiver til fresing av opptil 27 mm i bredde og 30 mm i dybden.

### Fordeler

- 1.650 W kontinuerlig effekt
- Maskinen styres i freseretningen og gir dermed en ergonomisk korrekt arbeidsstilling
- Verktøyfri dybdejustering opptil 30 mm.
- Skjærebredde: 7-27 mm.

Art. nr.	Modell	Effekt [W]	Skivediameter [mm]	Hastighet [o/min]	Skjæredybde [mm]	Skjæredybde [mm]	Vekt [kg]
6937	BDN 452	1650	Ø 1500	7800	7-27	7-30	5,3



## BAIER BDN 453 Slissemaskin

Diamant-slissemaskin med 2 diamant-skiver til fresing av opptil 35 mm i bredde og 45 mm i dybden.

### Fordeler

- 1.800 W kontinuerlig effekt
- Maskinen styres i freseretningen og sørger dermed for en ergonomisk korrekt arbeidsstilling
- Verktøyfri dybdejustering opptil 45 mm.
- BDN 453/4N har et beskyttelseshus med innebygget vann - og utsugningstilkobling og kabel med jordfeilbryter.
- Skjærebredde: 7-35 mm.

Art. nr.	Modell	Effekt [W]	Skivediameter [mm]	Hastighet [o/min]	Skjæredybde [mm]	Skjæredybde [mm]	Vekt [kg]
51185	BDN 453/4	1800	Ø 150	7800	7-35	7-45	5,6
58636	BDN 453 N Våt	1800	Ø 150	7800	7-35	7-45	6,1

# Betong slissesag



## BAIER BDN 455 Slissemaskin

Diamant-slissemaskin med 2 diamant-skiver til fresing av opptil 43 mm i bredde og 60 mm i dybden.

### Fordeler

- 2.150 W kontinuerlig effekt
- Maskinen styres i freseretningen og sørger dermed for en ergonomisk korrekt arbeidsstilling
- Verktøyfri dybdejustering opptil 45 mm.
- Skjærebredde: 9-43 mm.

Art. nr.	Modell	Effekt	Skivediameter [mm]	Hastighet [o/min]	Skjæredybde [mm]	Skjæredybde [mm]	Vekt [kg]
8373	BDN 455	2150	Ø 185	7.300	9-43	15-60	6,6

Diamant-slissemaskin til fresing av riller opptil 18 mm bredde i én operasjon



## BAIER BDN 463-4 Slissemaskin

Diamant-slissemaskin med 4 diamant-skiver til våt- eller tørrfresing av opptil 18 i bredde og 45 mm i dybden i en operasjon. Kan også brukes med kun 2 skiver. Deretter pigge ut i kjerne.

### Fordeler

- 2.150 W kontinuerlig effekt
- Maskinen styres i freseretningen og sørger dermed for en ergonomisk korrekt arbeidsstilling
- Verktøyfri dybdejustering opptil 45 mm.
- Beskyttelsehus med innebygget vann- og utsugningstilkobling og jordfeilbryter.
- Skjærebredde: 7-18 mm (i en operasjon)
- 7-35 mm ( 2 blader og meisle ut i midten)

Art. nr.	Modell	Effekt	Skivediameter [mm]	Hastighet [o/min]	Skjæredybde [mm]	Skjæredybde [mm]	Vekt [kg]
75176	BDN 455	2150	Ø 185	7.300	9-43	15-60	6,6
6448	BDN 463 / Våt	2150	Ø 185	7.300	9-43	15-60	6,6

\* Skjærebredde: 7-18 mm (i en operasjon) 7-35 mm ( 2 blader og meisle ut i midten)



# Betong slissesag



## BAIER BDN 464/4 Slissemaskin

Diamant-slissemaskin med 4 diamant-skiver til fresing av opptil 19 mm i bredde og 60 mm i dybden. Kan også brukes med kun 2 skiver. Deretter pigge ut kjerne. For våt- eller tørrrillefresing.

### Fordeler

- 2.400 W kontinuerlig effekt
- Maskinen styres i freseretningen og sørger dermed for en ergonomisk korrekt arbeidsstilling
- Verktøyfri dybdejustering opptil 60 mm.
- Skjærebredde: 9-19 mm i en operasjon
- Skjærebredde: 9-43 mm ved pigging av kjerne.

Art. nr.	Modell	Effekt	Skivediameter [mm]	Hastighet [o/min]	Skjæredybde [mm]	Vekt [kg]
6446	BDN 464/4	2400	Ø 185	7.300	15-60	6,5

## BAIER BDN 466-6 Slissemaskin

Diamant-slissemaskin med 6 diamant-skiver til fresing av opptil 25 i bredde og 45 mm i dybden i en operasjon.

### Fordeler

- 2.400 W kontinuerlig effekt
- Maskinen styres i freseretningen og sørger dermed for en ergonomisk korrekt arbeidsstilling
- Verktøyfri dybdejustering opptil 45 mm.
- Skjærebredde 25 mm i en operasjon
- Skjærebredde 35 mm, ved pigging av kjerne.



Art. nr.	Modell	Effekt	Skivediameter [mm]	Hastighet [o/min]	Skjæredybde [mm]	Vekt [kg]
6952	BDN 466-6	1.400	Ø 150	8.200	7-45	5,8

# Betong slissesag



## Diamant fugefres BAIER BDN 511 med 11 diamantskiver i koffert Til fresing nær vegg

Spesialmaskin med hele 11 diamantblader påmonter for utfresing av brede slisser i alle betonooverflater. Denne maskinen freser ut et helt rent spor uten bruk av pigging i mellom kuttene. Maks opptil 50 mm i bredden og 25 mm i dybden.



### Fordeler

- 2400 W motor og optimal hastighet for fresing av større flater med de hardeste materialer.
- Alle fresedybder freses i en operasjon med 11 skiver.
- kan brukes med skinnesystemet BDN 512, 513 og 514 og gulvfresesystemet BDN 511
- Verktøyfri dybdejustering opptil 25 mm.
- Hulldiameter Ø 30 mm.

Art. Nr.	Effekt	Skivediameter [mm]	Hastighet [o/min]	Skjæredybde [mm]	Skjæredybde [mm]	Vekt [kg]
80118	2400	Ø 150	7.800	oppril 50 mm	opptil 25 mm	6,5



## Diamant-freser BDN 511

Art. nr.

Til bruk nær vegg med 11 diamantskiver gull II i koffert.	8018
Spesielle fastnøkler til å stramme og løsne diamantskiver	11239
Styringsvogn til BDN 511	7336

# Gulvfres / sporfresemaskin



## GULVFRESER VFX-125

Spesielt utviklet for utfresing til ettermontering av vannbåren varme. Svært kompakt og robust! Den kraftige motoren i kombinasjon med vårt spesielle diamantfresblad gjør at du kan frese ut 3 meter pr. minutt.

Utrolig effektiv maskin som gjør jobben til en lek! Kan tilkobles industristøvsuger for støvfritt arbeid. Kommer i versjoner både for 400V og 230V.

Modell	VFX-125 230V	VFX-125 400V
Art. nr	RL501	RL500
Motor	2,2kW/230V	3kW/400V
Vekt	60 kg	60 kg
Sporbredde	16/18 mm	16/18 mm
Spordybde	maks 25 mm	maks 25 mm
Diamantblad	120 mm	120 mm
Min. radius	60 mm	60 mm

Integrert tilkobling for støvsuger



# Kompaktverktøy

**ARBORTECH™**
**MINI GRINDER  
TRADE**

Vibrasjonsdempet håndtak

Forlenget hals gjør det enkelt å nå fram ved trange oppgaver

Tilkobling for støvsuger

Motor med regulerbar hastighet

## Mini Grinder Trade

Kompakt og hendig maskin for presis og kontrollert kutting og sliping på trange områder. Kraftig 710W motor for bruk med 50 mm kutte-, slipe- og pusseskiver.

Art. nummer: MIN.FG.610



## Leveres i bag med følgende innhold

- Mini Gringder Trade 710 W kompaktverktøy
- 50 mm Diamant kutteskive
- 50 mm Slipeskive
- Pusse pad
- Sand-pusseskiver (80, 180, 320 grit)
- Støvsamler utstyr



Art.nr: MIN.FG.616



Art.nr: MIN.FG.611



Art.nr: SAN.FG.CL04020-05

- Kutt i fliser, naturstein og keramikk
- Kutt i betong og stål
- Puss og poler
- Nå fram på trange punkter



# Fugefresmaskin



## Fugefresemaskin med utbyttbare blader (1250 W)

Arbortech's kraftige håndholdte kappmaskin med 1250 watt motor, og over 50 patenterte funksjoner er en revolusjon innenfor sageteknikk. Dette er en spesialmaskin som sikrer kutting uten friksjon og uten under- og overkapp i de aller fleste materialer som Leca, Siporex, gips, treverk, plast, PVC, og treverk. Med AS170 kan du kappe opptil hele 120 mm dybde. Perfekt til byggmontasje, rørleggere, elektrikere, murer/flisleggere.

**Modell** AS 170

**Art.nr** AS160

Motor 230V / 1250 W

O/min 5100

Kuttbredde 6,5-7,2 mm

Kuttedybde Maks 120 mm

Vekt 4,3 kg

5 assorterte knivsett og støvavsug medfølger.



### Tilbehør til Arbortech AS 170

Art.nr	250-0001/ 250-0001XL	250-0002	250-0003	250-0004
	Universalblad	Formblad	Installasjonsblad	Mørtelblad
Kuttedybde	115 / 170 mm	120 mm	115 mm	35 mm
Kuttbredde	7,2 mm	7,2 mm	7,2 mm	7,2 mm



## Piranha Cutter fugefresmaskin



Piranha cutter fugefresmaskin fra Rokamat er en rask og effektiv maskin, ideel for renovering av mursteinsfasader og keramiske fliser og lignende. Et riktig valg om du skal kutte i harde skjøter og kabelspor.

PIRANHA cutter er utviklet for tøft bruk. Det robuste aluminiumshuset er nøye designet for å sikre en nesten støvfri freseprosess. Maskinen har lav vekt da motoren skilles fra fresehodet og bæres i et belte eller en skulderreim.

### Fordeler:

- Lav vibrasjon
- Robust aluminiumshus
- Motor skilt fra fresehodet
- Nesten støvfri renovering
- Ideell i kombinasjon med ROKAMAT PIRANHA MILLER for fresing av korte skjøter. (Art.nr. 90090)

### Bruksområder:

- Spesialverktøy for harde skjøter og kabelspor
- Ideell for musteinsfasader eller keramiske fliser



### Leveres med:

- Diamantskjærehjul Ø 115mm (3 kniver) (90120)  
Kommer levert i maskinkasse.



Art.nr	Effekt [W]	Hastighet [o/min]	Vekt [kg]
R90200	1500	2.580 - 9.140 r.p.m	Ca. 1,6 kg (Håndstykke) Ca. 2,6 kg (Motor)

### Tilbehør

Artikkel	Art.nr	Dim [mm]	
 Diamantsagblad	R90120	Ø 115	115 mm skive = 30 mm fresedybde 125 mm skive = 35 mm fresedybde
	R90121	Ø 125	1 lamellmontert = ca. 2,5 mm fresebredde 2 lameller montert = ca. 7 mm fresebredde 3 lameller montert = ca. 11,5 mm fresebredde For lange ledd
 Verktøyfeste PIRANHA Miller	R90090		For myke ledd og stødfuger Uten motor - som et supplement til ROKAMAT PIRANHA fresemaskin
 Skulderstropp	R05100		For alternativ montering av motoren. Med skulderputer og lengdejustering.

# Fugefresmaskin

## Piranha Miller fugefresmaskin

PIRANHA Miller fugefresmaskin fra Rokamat har en effektiv maskin med høy ytelse. Ideell for skjæring av alle korte.

PIRANHA Miller er utviklet for tøft bruk med en motorkraft på 1500 W og opptil 23.300 omdr./min. Det robuste aluminiumshuset er nøye designet for å sikre en nesten støvfri freseprosess. Maskinen har lav vekt da motoren skilles fra fresehodet og bæres i et belte eller en skulderreim. Dette gjør at operatøren får lange arbeidsperioder uten anstrengelser og motoren en lenger levetid.

### Fordeler:

- Lav vibrasjon
- Robust aluminiumshus
- Motor skilt fra fresehodet
- Ideell for alle korte ledd (myke eller harde)
- Nesten støvfri renovering

### Bruksområder:

- Høytytende fresemaskin for myke ledd og støtfuger





### Leveres med:

- Diamantfreser (90131), Diamantfreser (90141)  
Kommer levert i maskinkasse.



Art.nr	Effekt [W]	Hastighet [o/min]	Vekt [kg]
R90000	1500	6.500 - 23.300 r.p.m.	Ca. 1,8 kg (Håndtykke) Ca. 2,6 kg (Motor)

### Tilbehør

Artikkel	Art.nr	Dim [mm]	
 Diamantbor BETONG, grønn	R90130	Ø 6	For korte harde ledd
	R90131	Ø 8	
	R90132	Ø 10	
 Diamantbor SLITENDE, rød	R90140	Ø 6	For slipende skjøter
	R90141	Ø 8	
	R90142	Ø 10	
 Hardmetallbor	R90143	Ø 8	For myke ledd
	R90144	Ø 10	
 Verktøyfeste PIRANHA kutter	R90290		For harde, lange ledd Uten motor - som et supplement til ROKAMAT PIRANHA Miller
 Skulderstropp	R05100		For alternativ montering av motoren. Med skulderputer og lengdejustering.

# Betongvibrator



## Batteridreven betongvibrator

En batteridreven betongvibrator med effektiv komprimeringsradius, takker være høye sentrifugalkrefter. Betongvibratoren er produsert av materialer av høy kvalitet og har et praktisk og robust design. Maskinene har lav vekt og kommer med et kraftig batteri med lang levetid.

Art.nr	Batteri	Vibratorhode [mm]	Hodelengde [mm]	Slange lengde [m]	Utslag [mm]	Virkningsgrad [mm]
R92400	18 V / 5,2 Ah	Ø 28	Ø 350	1,3	Ca. 2	Ca. 200
R92600	18 V / 5,2 Ah	Ø 28	Ø 350	3,0	Ca. 2	Ca. 200
R91400	18 V / 5,2 Ah	Ø 43	Ø 280	1,3	Ca. 4	Ca. 400
R91500	18 V / 5,2 Ah	Ø 43	Ø 280	2,0	Ca. 4	Ca. 400
R91600	18 V / 5,2 Ah	Ø 43	Ø 280	3,0	Ca. 4	Ca. 400

### Fordeler:

- For komprimering av betong
- Ny og med enda lenger driftstid
- Lett, praktisk og robust
- Fleksibel slange tilgjengelig i flere lengder
- CAS partner - Ett batteri for alt
- En batteriladning er tilstrekkelig for opptil 60 m<sup>2</sup>

### Bruksområder:

- For komprimering av betong

### Leveres med:

- To batteripakker og lader
- Betongvibrator i ønsket størrelse
- Fleksibel slange og motor

Kommer levert i maskinkasse.



## CAS – Cordless alliance system

ROKAMAT er Cordless Alliance System (CAS) partner. CAS bruker verdens kraftigste batteripakkesystem i bransjen og er kompatibilitet med over 200 maskiner! (CAS) er et tverrprodusent batteripakkesystem av ledende merkevarer for elektroverktøy. Det tillater å kombinere maskiner, batteripakker og ladere fra forskjellige produsenter.

Fokuset er på 18V, det viktigste applikasjonsområdet for profesjonelle brukere. Også LiHD - den kraftigste batteriteknologien i verden er 100% CAS-kompatibel. Teknologien dekker et ytelsesområde på 400 til 3200 watt og gir dermed nok strøm selv for svært energiintensive applikasjoner.

Art.nr	Artikkel
R08050	Batteripakke 5,2 Ah / 18V
R08051	Batteripakke 8,0 Ah / 18V
R08060	Batterilader standard
R08065	Rask batterilader
R08066	Førsteklasses batteripakke: Rask batterilader + 1 batteripakke 5,2 Ah / 18V
R08067	Førsteklasses batteripakke: Rask batterilader + 1 batteripakke 8,0 Ah / 18V



# Betongvibrator



Veggvibrator



Dekkevibrator

## SYNCHROMASTER MACH II

### Høyfrekvent vibratorer med innebygd høyfrekvent trafo.

PACLITE vibrostav synchromaster har innebygd likeretter i koblingsboksen som omformer frekvensen 50 Hz til 200 Hz, og 1-fas 230 V til 3-fas 210 V som driver 3-fas motoren i vibrostaven. Siden vibrostaven kobles til et 1-fas vegguttak kan den brukes overalt. Den bekvemme start/stopp knappen på forsiden av koblingsboksen er lett tilgjengelig.

Omformeren i koblingsboksen har funksjoner som beskytter utstyret og operatøren mot fare under bruk. Den kraftige og brukervennlige koblingsboksen av solid aluminium er konstruert for å tåle det røffe miljøet på byggeplassen.

### Fordeler

- Kraftig konstruksjon.
- Plug-in og arbeid med 1-fasstrøm.
- Finnes i 230 V & i 115 V versjoner.
- Fåes også i 40 mm / 65 mm / 75 mm.
- Rico strømbryter.
- Overbelastnings- og varmevern
- Strømbrydds vern
- Beskyttelse på sanger og kabel
- Tilvalg: 9 meter slange leveres på bestilling
- Frekvens i betong 12000 VPM

### Veggvibrator

### Dekkevibrator

Art.nr.	Veggvibrator			Dekkevibrator		
	Pacli10.158	Pacli10.159	Pacli10.160	Pacli10.450	Pacli10.451	Pacli10.452
Modell Synchromaster	-40*	-51*	-58*	D-40**	D-45**	D-52**
Hode Ø (mm)	40	51	58	40	45	51
Spenning V/A	230	230	230	230	230	230
Effekt (W)	400	600	660	400	520	600
Hodelengde (mm)	320	382	410	320	320	382
Slangelengde(m)	7	7	7	1,2	1,2	1,2
Kabellengde(m)	15	15	15	15	15	15
Hode vekt (kg)	2,6	4,75	6,4	2,6	3,85	4,75
Totalvekt (kg)	14,1	17,5	19,5	14,1	14,5	17,5
Kapasitet (m <sup>3</sup> /h)	12	20	30	12	16	20
Vibrasjonsnivå (m/s <sup>2</sup> )	3,7	4,33	4,33	3,7	3,9	4,33
Lydnivå db (A)	78	76	76	78	77	76

\* Veggvibrator \*\* Dekkevibrator



# Sparkelglatter



## Batteridreven sparkelglatter

Batteridreven sparkelglatter fra Rokamat med svamp/filsebrett som etterlater seg en perfekt overflatefinish. Utmerket for pussing av gips, sementpuss og glatting av betong. Maskinen har lav vekt, er enkel å håndtere og gir operatør en ergonomisk arbeidsstilling gjennom hele arbeidsdagen.

### Fordeler:

- Full bevegelsesfrihet uten irriterende kabler.
- Kraftig oppladbart batteri - CAS partner.
- En batteriladning er tilstrekkelig for opptil 60m<sup>2</sup>
- Sparer arbeidstid med opptil 50%, sammenlignet med manuelt arbeid.
- Etterlater jevn tekstur takker være en stor arbeidsflate (Ø350 mm)
- Enkelt borrelåssystem.

### Bruksområder:

- Ideell for bearbeiding av gips- og sementpuss.
- Ideell for utjevning av betongelementer.
- Jobber utmerket på store overflater.

### Leveres med:

To batteripakker og lader, bunnplate med borrelås funksjon og 1 stk. Svamp, grov nr. 49300

Kommer levert i maskinkasse.



Art.nr	R35000
Batteri	18V Li-ion batteri
Batterikapasitet [Ah]	5,2
Hastighet [o/min]	230 r.p.m
Vekt [kg]	4

Veldig godt egnet til:	Godt egnet til:
✓ Gips etterbehandling	✓ Flat ut fersk betong
✓ Arbeider med stillas	

## Batteripakke + ladere

















ROKAMAT er Cordless Alliance System (CAS) partner. CAS bruker verdens kraftigste batteripakkesystem i bransjen og er kompatibilitet med over 200 maskiner! Fokuset er på 18V, det viktigste applikasjonsområdet for profesjonelle brukere. Teknologien dekker et ytelsesområde på 400 til 3200 watt.

Art.nr	Artikkel
R08050	Batteripakke 5,2 Ah / 18V
R08051	Batteripakke 8,0 Ah / 18V
R08060	Batterilader standard
R08065	Rask batterilader
R08066	Førsteklasses pakkebatteri: Rask batterilader + 1 batteripakke 5,2 Ah / 18V
R08067	Førsteklasses pakkebatteri: Rask batterilader + 1 batteripakke 8,0 Ah / 18V

# Sparkelglatte tilbehør

## Tilbehør til batteridreven sparkelglatte

Artikkel	Art.nr	Dim [mm]	
	Bunnplate med borrelås	R48000	Ø 350
	Riveskive, perforert med borrelås	R48100	Ø 350
	Riveskive, glatt med borrelås	R48200	
	Svamp med borrelås, grov	R49300	Ø 350
	Svamp med borrelås, fint	R49400	
	Svamp på bæreplate med borrelås, grov	R48300	
	Svamp på bæreplate med borrelås, fint	R48400	
	Svamp med borrelås, superfin	R49500	Ø 350
	Svamp på bæreplate med borrelås, superfin	R48500	
	STRUCTURA hydro svampring med borrelås	R48800	Ø 350
	LEMON hydro svampring med borrelås	R48810	Ø 350
	Svampeskive med borrelås, blå	R49800	Ø 350
	Svampeskive med borrelås, brun	R49900	Ø 350
	Filtskive med borrelås	R49600	Ø 350
	NY! Rabott-plate med borrelås	R34550	Ø 350
	Svampeskive, grov	R33000	Ø 250
	Utskiftningssvamp, grov	R33100	
	Svampeskive, greit	R33400	
	Utskiftningssvamp, fin	R33500	
	Svampeskive, superfin	R33800	Ø 350
	Erstatningssvamp, superfin	R33900	
	Risteskive i rustfritt stål, glatt med borrelås	R48900	Ø 350
	Risteskive i rustfritt stål, glatt med borrelås	R34900	
	Støttepute (brukes med friksjonsskive)	R69110	
	Batteripakke + ladere	R08066	R08067



## Skate betongglatter

Skate betongglatter fra Rokamat er en rask og effektiv glattermaskin som etterlater seg en perfekt og kompakt overflatefinish. Ideell for utjevning og glatting av fersk betong og avrettingsmasser. Maskinen er enkel å håndtere og kan egner seg godt til både små og store områder.

Maskinen finnes i tre ulike varianter. Skate, Skate (W) som kommer med vanninjeksjon og Skate (C) som går påbatteridrift.

### Fordeler:

- Vinkelen på verktøyhodet justeres enkelt.
- Trinnløs hastighetskontroll
- Teleskoprør
- Motoren er separert fra håndstykket
- Optimal komprimering av overflaten
- Egnet for små og store områder
- Skate (C) har 100% batteridrift
- Skte (W) kommer med vanninjeksjon

### Veldig godt egnet til:

- Utjevning av fersk betong



### Leveres med:

- Skulderstropp
- Skive for feste av verktøy (Ø 350 mm)
- 1 perforert friksjonsskive
- 1 glatt friksjonsskive

Art.nr. R-05100

Art.nr. R-48000

Art.nr. R-48100

Art.nr. R-48200

### Skate C leveres også med

- 2 stk batteri pakke 18V / 5,2 Ah
- 1 stk Batterilader ASC55
- 1 stk håndtaksforlenger

Art.nr. R-08050









Art.nr. R-08060

Kommer levert i maskinkasse

Modell	Skate	Skate (W)	Skate (C)
Art.nr	R93000	R93050	R93060
Batteri			18V / 5,2 Ah
Effekt [w]	1000	1000	
Hastighet [o/min]	85 - 340	85 - 340	300
Nettovekt [kg]	3,1	3,4	3,1
Vekt [kg]	6,4	6,6	5,4

# Betongglatter tilbehør

## Tilbehør til batteridreven betongavretter

Artikkel	Art.nr	Dim [mm]	
 Bunnplate med borrelås	R48000	Ø 350	
 Perforert friksjonsskive	R48100	Ø 350	For å avansere - utjevn støt og hull.
 Glatt friksjonsskive	R48200		For utjevning av fersk betong og gulvbelegg.
 Glatt friksjonsskive i rustfritt stål	R48900	Ø 350	For utjevning av betongelementer og fersk betong og gulvbelegg.
 Glatt friksjonsskive i rustfritt stål	R34900	Ø 250	
 Støttepute (brukes med friksjonsskive )	R69110	Ø 215	
 Skulderstropp	R05100		For alternativ montering av motoren. Med skulderputer og lengdejustering.
 Batteripakke + ladere	R08066 R08067		



## Batteripakke + ladere

ROKAMAT er Cordless Alliance System (CAS) partner. CAS bruker verdens kraftigste batteripakkesystem i bransjen og er kompatibilitet med over 200 maskiner! Fokuset er på 18V, det viktigste applikasjonsområdet for profesjonelle brukere. Teknologien dekker et ytelsesområde på 400 til 3200 watt.

Art.nr	Artikkel
R08050	Batteripakke 5,2 Ah / 18V
R08051	Batteripakke 8,0 Ah / 18V
R08060	Batterilader standard
R08065	Rask batterilader
R08066	Førsteklasses pakkebatteri: Rask batterilader + 1 batteripakke 5,2 Ah / 18V
R08067	Førsteklasses pakkebatteri: Rask batterilader + 1 batteripakke 8,0 Ah / 18V

# Betong helikopter

M600 har en roterende beskyttelses ring for jobbing helt inntil hindringer



## Betong helikopter M600 - M900 - M1200 PACLITE

Master 600, 900 og 1200-serien har en fantastisk balanse, forbedret brukervennlighet og du kan velge bred eller smal ramme, rett eller sammenleggbart håndtak. Dette er en ideell maskin for boligbygging så vel som generelt byggearbeid. Den største Master 1200 er designet for høyhastighetsjobbing opptil 180 o/min med en HD girkasse og PACLITE patenterte drivverk.

PACLITE "Ta tak i det beste". Våre nye vibrasjonsdempede håndtak reduserer vibrasjon som overføres til operatøren. Håndtaket er justerbar i høyden øker operatørkomforten og reduserer belastningen i løpet av en 8-timers arbeidsdag.

### Fordeler:

- Håndtaket er ergonomisk designet med alle kontroller er lett tilgjengelig for operatøren.
- Styrestangen med dødmannsgrep, kan nås fra alle stillinger på håndtaket.
- Hastigheten velges med bryter på håndtaket.
- Endring av bladvinkelen gjøres fra håndtaket. Bladene er reversible for dobbelt levetid.
- Maskinen er utstyrt med to håndtak for manuell løfting.
- M900 & M1200 har forkrommet ramme.



M900 med håndtaket lagt ned

Modell	M600 Honda	M900 Honda	M1200 Honda
Art.nr.	M600H	M900H	M1200H
Arbetsvekt (kg)	56	75	113
Mål B x H x D (mm)	1650 x 630 x 1100	992 x 781 x 2013	1206 x 1008 x 2130
Glattingsdiameter (mm)	600	925	1170
Bladhastighet (o/min)	85-138	65-131	65-131
Motor	Honda GX120	Honda GX160	Honda GX270
Hand/arm vibrasjoner (m/sek)	2,9	3,8	4,1
Lydnivå LWA - dB (A)	98	3,8	99
Bensintank (l)		3,6	6
Forbruk (l/h)	0,6	1	1,8
Håndtak	Sammenleggbart	Sammenleggbart	Sammenleggbart

# Betong helikopter



## Betong helikopter M900-ECO PACLITE



Miljøvennlig  
batteridrift

Batteridrevet betong helikopter med 0 utslipp og ingenting kompromisser. Series Master M900-ECO gir fantastisk balanse og forbedret brukervennlighet. Designet med varierende utjevningshastighet, opptil 145 RPM med HD-girkasse og PACLITE-patenterte drivsystemer

### Fordeler:

- Gir betydelig lavere totale driftskostnader.
- Praktisk vedlikeholdsfri elektrisk motor.
- Ideell for følsomme områder som lukkede rom eller innendørs byggeplasser.
- Stillestående og nullutslipp

Art.nr.	ECO-900B
Batteri Litium ION	(A) 60 V - 40 (A)
Batterilader	71,4 V - 25 (A) H
Antall batterier	2
Ladetid [h]	1,5
Kjøring med sparkelplate [min]	45
Kjøring med overflatebehandlingsblad [min]	70
Hastighet [o / min]	0 til 140
Lydnivå LWA dB (A)	45
Lydtryknivå dB (A)	35
Mål på vekt [min]	1305 x 992
Dimensjoner B x H x L [min]	992 x 781 x 2013
Hand/arm vibrasjoner (m/sek)	2.1
Vekt (kg)	109
Håndtak	Sammenleggbart

# Betong helikopter



## PRT168 RED SERIES 2 X 900 dubbelglatter

PACLITE PRT168-sit-on glatteren er utstyrt med en kraftig bensinmotor, samt to kraftige håndbygde girbasser montert i en servicevennlig ramme. De kraftige fire bladrotorene har vist seg pålitelige gjennom mange år og er i bruk på de største arbeidsplassene rundt om i verden. PACLITE PRT kombinerer fremragende ytelse for brukeren og en perfekt balanse. Det tillater rask bearbeiding av svært store betongflater og sikrer samtidig en perfekt overflatefinish.

### Egenskaper og fordeler

- To manuelle uavhengige kontroller
- Opphøyde pedaler for bedre komfort.
- Spraysystem for betongherding.
- Fire rotorblader med to kraftige "SHD" girbasser.
- Sentrifugalkobling.
- Fire arbeidslamper.
- Sikkerhetsbryter bygget i setet.
- Epoksy lakkert, lett å rengjøre rammen.
- Alternativ: Transportvogn med hjul.



Art. nr.	PRT-68
Driftsvekt (kg)	333
Dimensjoner (mm)	1980 X 1040 x 1350
Arbeidsbredde (mm)	1880
Rotordiameter (mm)	914
Bladhastighet (o/min)	110-135
Antal blad / bladvinkel	4 / 14°
Motorstype	GX1690
Effekt kW (hk)	16,5 (22,1)
Spraysystem	trykksatt
Fot vibrasjoner (m/sek)	5,73
Hånd vibrasjoner (m/sek)	3
Lydnivå dB (A)	86,8
Bensintank (L)	23



Doble spraytanker



Transporthjul



Koppholder



Betjening for spray-system i håndtaket

Alternativ	Art. nr.
Planskive med 8 innsatser (2 pr. maskin)	947-050000
Sett 2x4 blad (8 pr.maskin)	PRT168M-028779
Løftestropp B 150 mm	PRT168M-035461
Transporthjul "Dolly jack 2 sett	PRT168M-027684



# Betong helikopter tilbehør



Universalfeste, passer de fleste maskiner

## Skiver og blad for PACLITE

Master 600, 900 og 1200-serien har en fantastisk balanse, forbedret brukervennlighet og du kan velge bred eller smal ramme, rett eller sammenleggbart håndtak. Dette er en ideell maskin for boligbygging så vel som generelt byggearbeid. Den større Master 1200 er designet for høyhastighetsjobbing opptil 180 o/min med en HD girkasse og PACLITE patenterte drivverk.

- Bytteblader og skiver med høy kvalitet
- Konkurransedyktige priser
- Tilpasset til hver modell

### Bruk kun originaldeler



Sluttbehandling



kombinasjonsblad



Planeringsskive

### Glattedisk

Art. nr.	Modell	Dim [mm]	Insex
TOL606-05000	M600 Honda	Ø 610	M6
TOL900-05000	G922 / M900	Ø 980	M8
TOL1200-05000	M1200	Ø 1200	M8

### Kombinasjonsblad

Art. nr.	Modell	Taille (mm)	Insert
M600-05001	M600	230 x 120	M6
M900-05001	M900 / kombinasjon	355 x 199	M8
M1200-05001	M1200 / sluttbehandlingsblad	458 x 152	M8

# Hydrauliske aggregater

## Det skal være enkelt og effektivt!

Selve drivkilden til alle hydrauliske verktøy er aggregatet. Det er viktig at aggregatet er til å stole på, at det er enkelt å bruke, og ikke minst, at det gjør jobben. DOA sine profesjonelle hydrauliske aggregater har kraftige oljekjølere, motorturtall justeres automatisk, stor oljetank og mange løftemuligheter. Dette gjør aggregatet lett i bruk, økonomisk og skåner verktøyet for unødig slitasje. Det perfekte valg for den profesjonelle bruker.

Doa slangepakke 10 m med 1/2" BSP koblinger  
**Art. nr. D921042**



### Super Aspid bensin

Vårt minste aggregat til bruk i kombinasjon med hydrauliske hammere, bormaskin, piggmaskin og små sager. Har lav vekt og flyttes enkelt ut og inn av kjøretøy.



### Super Raptor bensin

Kraftpakke på 18HK og vår bestselger til profesjonelt bruk. Variabel oljemengde kan derfor brukes på hydrauliske hammere, bormaskiner, piggmaskiner, betongsager, ringsager, kjedesager osv.



### Super Raptor elektrisk

Elektrisk modell, men samme spesifikasjoner som Raptor bensin. Skal du jobbe innendørs er dette alternativet. Med 11 kW og variabel oljemengde er dette en kraftpakke.

Art.nr	K0026	K0126	K0215
Motor	Honda	Vanguard	Elektrisk 230V / 3x400V
KW / HK	13,5 hk	18 hk	11 Kw
Oljemengde	30 l/min	20-40 l/min	30 l/min
Oljetrykk	140 BAR	140-180 BAR	140-210 BAR
Oljetank	7 liter	15 liter	15 liter
Vekt	67 kg	110 kg	120 kg
Mål	83x50x57 cm (lxbxh)	83x57x70 cm (lxbxh)	85x60x65 cm (lxbxh)

# Hydraulisk kappmaskin



DC16 er 100% vanntett og kan brukes under vann!

## Hydraulisk kappmaskin DC-16 DOA

Svært god håndholdt hydraulisk kappmaskin som kan benyttes både til vannrett og loddrett saging. Sagen kan benyttes til alle typer av betong, armert betong, granitt, mur, tegl, asfalt, stål osv. Sagen er totalt upåvirket av vann og støv da alle bevegelige deler kjører i olje. Sagen er beregnet for Ø 400 mm sagblad.

Maks kuttedybde: 150 mm.  
Oljetrykk 140-180 BAR.  
Vekt: 10 kg.

Modell	DOA DC16
Art.nr	K0122
Kuttedybde	150 mm
Oljemengde	20-30 L /min
Oljetrykk	140-180 BAR
Sagblad	Ø400 mm
Vekt	8,5 kg



## Hydraulisk sagvogn SC40 DOA

### Art.nr: K0121

DOA sin sagvogn er spesialdesignet for DOA DC16 kappmaskin. Hurtigkoblinger gjør det meget enkelt å montere maskinen på vognen og skjæredybden er enkel å stille inn. Med 30L vanntank og startbryter på hendel får du her et alternativ for gulvsag med hydraulisk drift.

Ved å benytte dette som en alternativ gulvsag får du null avgass, lengre levetid på diamantsagbladet og lavere vedlikeholdskostnader på sag. For operatør betyr dette stabil skjæring og en sikker måte å arbeide på.



# Hydraulisk bormaksin



AK46 og HD13 er 100% vanntette og kan brukes under vann!



## Hydraulisk håndholdt borhammer HD13

HD13 er en middelvektshammer for boring i betong, byggematerialer og naturstein. Kraftfull og lett, perfekt for bruk til mindre rivningsjobber eller trange plasser.

### Leveres med innfesting av bor SDS MAX

Hydrauliske bormaskiner har vesentlig lavere lydnivå og vibrasjonsnivå enn kommersielle elektriske eller luftdrevne borhammere. Tilfredstiller europeiske EU-normer i forhold til vibrasjonskrav og kan derfor betjenes av personell 8 timer pr. dag.

### Tilgjengelig som undervannsversjon



Modell	DOA HD13
Art.nr	K0218
Bordiameter	Ø5-Ø50 mm
Maks bordybde	450 mm
Innfesting	SDS MAX
Oljemengde	20-30 L /min
Oljetrykk	140 BAR
LxH	18 x 50
Vekt	13 kg

# Hydraulisk bormaskin



## Hydraulisk håndholdt kjernebormaskin AK 46

AK46 er en profesjonell hydraulisk kjernebormaskin for manuelt bruk eller for installasjon på borstativ. Hydraulisk funksjonalitet og unike løsninger gjør denne maskinen til en leder fremfor andre systemer. AK46 er 100% vanntett og kan brukes under vann! Borer enkelt nedeni fra og opp under tak, maskinen er 100% sikker.

Innebygget sikkerhetsclutch om boret kiler seg for å unngå personskader. Passer perfekt sammen med aggregat Super Aspid.

### Tilgjengelig som undervannsversjon

<b>Modell</b>	<b>DOA AK 46G</b>
<b>Art.nr</b>	<b>K0006 /K0007</b>
Borkapasitet	Ø 80-160 / Ø 30-100 mm
Oljemengde	20-30 L /min
Oljetrykk	105-170 BAR
LxBxH	40 x 9 x 32 cm
Vekt	8 kg



## Hydraulisk olje- og trykkregulator

### Art. nr. 968422110

Med denne regulatoren kan du regulere trykk og mengden olje fra din eksisterende, f.eks gravemaskin, mindumper eller andre typer anleggsmaskiner. Bruk denne regulatoren sammen med DOA sitt hydrauliske verktøyprogram så er du sikret lang levetid på utstyret.

Max 50 l/min og 210 bar inn, kan reguleres ned til 5 l/min og 10 bar ut.



# Hydraulisk pigg / brekkhammer



## Hydraulikkverktøy DOA

Doa hydraulikkhammere benyttes av de fleste proffer. Hydraulikkhammere har generelt lengre levetid, lavere vedlikeholdskostnader og mer kraft enn konvensjonelle elektriske pigghammere. Unike detaljer for deg som forbruker gjør dette til ditt førstevalg.

### Bruksområder for hydrauliske hammere:

- Doa KD12 er en lettvektet laget for vannrett bryting i betong, stein og mur materialer.
- Doa KV16 har samme spesifikasjoner som KD12, men har et mer ergonomisk håndtak for enklere betjening. Doa KV19 er kraftkaren for tyngre bryting med hele 70 Joule slagkraft.
- Alle modeller er utstyrt med Doa sine vibrasjonsdempede håndtak.
- Tilfredsstillende EU sine direktiv for direkte bruk med 8 timer pr. dag.

Modell	DOA KD 12	DOA KV 16	DOA KV 19
Art.nr	K0050	K0051	K0052
Oljemengde	15-30 l/min	15-30 l/min	15-30 l/min
Oljetrykk	150 BAR	150 BAR	150 BAR
Slagenergi	55 Joule	55 Joule	70 Joule
Slag pr. min	1600	1600	1600
Støy	105 db	105 db	105 db
Vekt	12 kg	16 kg	19 kg
Verktøyfeste	SDS Plus	6-kant, 22x82 mm	6-kant, 25x108 mm

### Tilbehør KV12 og KD16 (Verktøyfeste 6-kant,22x82 mm) Tilbehør KD19

Spissmeisel 450 mm, Art.nr 968422112

Spissmeisel 450 mm Art.nr 968422116

Flatmeisel 450 mm, Art.nr 968422114

Flatmeisel 450 mm Art.nr 968422118

# Hydraulisk senkepumpe

## Hydrauliske pumper for tøff bruk!

Med en hydraulisk pumpe har du et mer robust verktøy med mye lengre driftstid enn ved bruk av en elektrisk pumpe. Våre pumper leverer år etter år, driftssikker, enkel og med lavere totalutgifter. Kan drives fra alle typer kraftkilder med uttak for hydraulikk, som traktor, gravemaskin, osv. Kapasitet fra 800 til 8.000 liter per minutt!



### Senkepumpe SP20

<b>Art. nr.</b>	<b>K0056</b>
Kapasitet:	800 L/min
Trykkhøyde:	35 meter
Partikler:	3 cm
Oljeflyt:	15 - 30 L/min
Oljetrykk:	100 - 210 Bar
Kobling:	2" BSP Hunn
Vekt:	8 kg



### Senkepumpe WP25

<b>Art. nr.</b>	<b>K0057</b>
Kapasitet:	1600 L/min
Trykkhøyde:	45 meter
Partikler:	2 cm
Oljeflyt:	15 - 38 L/min
Oljetrykk:	100 - 210 Bar
Kobling:	2,5" BSP Hunn
Vekt:	9,5 kg



### Senkepumpe SP35

<b>Art. nr.</b>	<b>K0103</b>
Kapasitet:	1600 L/min
Trykkhøyde:	35 meter
Partikler:	5 cm
Oljeflyt:	15 - 38 L/min
Oljetrykk:	100 - 210 Bar
Kobling:	3" BSP Hunn
Vekt:	10 kg



### Senkepumpe SP21 ATEX

<b>Art. nr.</b>	<b>K0202</b>
Kapasitet:	800 L/min
Trykkhøyde:	35 meter
Partikler:	3 cm
Oljeflyt:	15 - 30 L/min
Oljetrykk:	100 - 210 Bar
Kobling:	2" BSP Hunn
Vekt:	8 kg



### Senkepumpe SP36 ATEX

<b>Art. nr.</b>	<b>K0228</b>
Kapasitet:	1600 L/min
Trykkhøyde:	35 m
Partikler:	5 cm
Oljeflyt:	15-38 L/min
Oljetrykk:	100 - 210 Bar
Kobling:	3" BSP Hunn
Vekt:	17 kg



# Hydraulisk senkepumpe



## SP45 Senkepumpe

<b>Art. nr.</b>	<b>K0004</b>
Kapasitet:	3000 L/min
Trykkehøyde:	16 m
Partikler:	7 cm
Oljeflyt:	30 - 45 L/min
Oljetrykk:	140 - 210 Bar
Kobling:	4" BSP Hunn
Vekt:	28 kg



## SP55 Senkepumpe

<b>Art. nr.</b>	<b>K0104</b>
Kapasitet:	5500 L/min
Trykkehøyde:	29 m
Partikler:	5,5 cm
Oljeflyt:	60 - 100 L/min
Oljetrykk:	150 - 350 Bar
Kobling:	6" BSP Hunn
Vekt:	95 kg



## SP65 Senkepumpe

<b>Art. nr.</b>	<b>K0227</b>
Kapasitet:	8000 L/min
Trykkehøyde:	39 m
Partikler:	6,5 cm
Oljeflyt:	60 - 100 L/min
Oljetrykk:	150 - 350 Bar
Kobling:	6" BSP Hunn
Vekt:	135 kg

## Slurry Gate

Gjør pumpen om til en "stammikser" for å løse opp i tykkflytende væske eller hakke opp store segmenter som befinner seg i væsken. Betjenes fra overflaten av/på funksjon.



Art. nr	Modell	Kapasitet [l/min]	Maks trykkehøyde [m]	Vekt [kg]
K0056	SP20	800	35	8,0
K0202	SP21 ATEX	800	35	8,0
K0057	WP25	1600	45	9,5
K0103	SP35	1600	35	10,0
K0228	SP36 ATEX	1600	35	17,0
K0004	SP45	3000	16	28,0
K0104	SP55	5500	29	95,0
K0227	SP65	8000	39	135,0
K0203	SG4	Slurry Gate for 4" pumper		
K0336	SG6	Slurry Gate for 6" pumper		



 EL  
230V

## Elektrisk kjedesag COMER21 for leca/ siporex

Elektrisk kjedesag for kutting i abrasive materialer, som Leca, Siporex ol. Saktegående HM-kjede sikrer brukeren mot tilbakeslag og skjærestøv faller direkte på bakken. Innebygget sikkerhetsbryter.

### Levetid på sagkjede:

Opptil 1800 kutt i Lecablokker. Sagkjedet har hardmetalltenner for lang levetid. Saktegående kjede for minimal støvproduksjon.

*NB! Ikke for kutting i harde materialer, som betong, stein o.l.*

<b>Art. nr</b>	<b>210000C</b>
Spenningskrav [V]	220-240
Effekt [W]	2300
Hastighet ubelastet/maks. o/min	2150
Sverd og kjede lengde [cm]	43
Vekt inkludert sverd og kjede [kg]	8,4



# Kjedesag - Bensin



## ICS - når kun det beste er godt nok

Bensin, hydraulisk- og pneumatisk drevne kjedesager

### ICS 680ES

**Best verdi når man skal kutte dype kvadratiske eller irregulære åpninger.**

Sagen er konstruert for å møte kravene fra den generelle brukeren til fleksibilitet og operativitet. 680ES er enestående når det kommer til pålitelighet og verdi. En svært lettstartet sag som kommer med en multi funksjonabel spak som kontrollerer Choke, start og stopp. Det distinktive svarte saghodet inneholder spesialkonstruert forgasser- og tenningsystem som sammen sørger for enkel start, kjøligere arbeidstemperatur og pålitelig ytelse nesten uansett arbeidsvinkel.

Tilgjengelig med 30 og 35 cm sagsverd, du kan benytte hele serien med MAX-diamantkjeder, og ved et enkelt bytte av sagsverdet kan du også benytte PowerGRIT Utility sagkjede som er konstruert for å kutte duktile jernrør.



Art. nr.	Beskrivelse
580423	ICS 680ES PG-10 komplett pakke med 25 cm PowerGRIT sagsverd og PowerGRIT kjede
584291	ICS 680ES-12 GC komplett pakke med 30 cm sagsverd og FORCE3-29 standardkjede
584293	ICS 680ES-14 GC komplett pakke med 35 cm sagsverd og FORCE3-32 standardkjede
<b>Maks kuttedybde</b>	35 cm
<b>Motorhastighet</b>	11.500 +/- 500 rpm (maks)
<b>Motortype</b>	2-takt, enkelsylinder, luftavkjølt, 3,7 kW, 76,5 cc
<b>Dimensjon motorhode (L/H/B)</b>	46 cm / 29 cm / 25 cm
<b>Garantert lydnivå</b>	117 dB(A);(K <sub>wa</sub> = 3,0 dB(A))
<b>Lydtrykknivå ved operatørens øre L<sub>wa</sub> (1)</b>	101,0 dB(A);(K = 2,0 dB(A))

# Kjedesag - Bensin



## ICS 695XL

**Den mest allsidige bensin kjedesagen for betong og duktilt jern.**

Den nye 695XL består av en svært lettstartet motor med høyenergi tenningsystem og svært holdbare komponenter, inkludert en ny type lydtemper, forgasser, stempel og sylinder. Konfigurasjoner med 30 til 40 cm sverdkjede og komplett linje med MAX, FORCE4 og PowerGRIT kjeder. Basert på bestselgende 695-plattformen, er 695XL sagen med mest hestekrefter for hyppig bruk i bygg og anleggsbransjen.

## ICS 695XL PG

Bygget for å tilby den beste kombinasjonen av ytelse og portabelhet for å kutte i nedsenkede rørledninger. Denne sagen med PowerGRIT kjede vil endre måten du jobber på og tilbyr en uovertruffen kraft i forhold til vekt. Du kan kutte opptil 40 cm i ductile jernrør, støpejern, PVC, HDPE. Sagen håndterer også hele rangen med arbeidsoppgaver ved hjelp av FORCE4 kjeder, dette betyr at du kan benytte sagen til å kutte mur, stein, og armert betong.

- Lavere motortemperatur på grunn av ny type stempel og sylinder
- Forsterket lydtemper som øker livslengden
- Lettstartet med høyenergi tenningsystem
- Ny forgasser som er enkel å justere

Art. nr.	Beskrivelse
576151	ICS 695XL F4-12 komplett pakke med 30 cm sagsverd og FORCE4-25 kjede
575872	ICS 695XL F4-16 komplett pakke med 40 cm sagsverd og FORCE4-29 kjede
584296	ICS 695XL-14 GC komplett pakke med 35 cm sagsverd og FORCE3-32 standardkjede
584300	ICS 695XL-16 GC komplett pakke med 40 cm sagsverd og FORCE3-35 standardkjede
575827	ICS 695GC PG-16 Komplett pakke med 40 cm FORCE4 sverd og PowerGRIT-29 kjede

<b>Maks kuttedybde</b>	40 cm
<b>Motorhastighet</b>	9.300 +/- 150 rpm (maks)
<b>Motortype</b>	2-takt, enkelsylinder, luftavkjølt, 4,8 kW, 94 cc
<b>Dimensjon motorhode (L/H/B)</b>	46 cm / 36 cm / 30 cm
<b>Garantert lydnivå</b>	115 dB(A);(K <sub>wa</sub> = 1.0 dB(A))
<b>Lydtrykknivå ved operatørens øre L<sub>wa</sub> (1)</b>	104,6 dB(A);(K = 1,0 dB(A))
<b>Vibrasjon ved f.eks. kutting i betong (2)</b>	5,62 m/s <sup>2</sup> (K = 0,2 m/s <sup>2</sup> ) håndtak front 5,28 m/s <sup>2</sup> (K = 0,2 m/s <sup>2</sup> ) håndtak bak
<b>Vanntilførsel krav</b>	Minimum 1,5 bar
<b>Vannflyt krav</b>	Minimum 4 l/m



(1) Målt i henhold til  
ANSI S12.51-2012/ISO3741:2010

(2) Målt i henhold til  
ISO5349-1:2001 og ISO22867:2011

# Kjedesag - Hydraulisk



## ICS 890 Series

### Over 20 års innovasjon og overlegen kvalitet!

ICS 890 serie med hydrauliske systemer tilbyr overlegen styrke og kvalitet med FORCE4-teknologi. ICS 890 er konstruert for å takle de aller tøffeste jobbene du støter på. Fullpakket med funksjoner som overstiger industristandarder jobber denne sagen like hardt som du gjør. Fungerer også under vann!



Art. nr.	Beskrivelse
566127	ICS 890F4-15 - komplett pakke, 30 l/m, med koffert, 38 cm sverd, Force4-29 kjede 30 cm slange
566123	ICS 890PG-15 - komplett pakke, 30 l/m, 38 cm sverd, PowerGRIT-29 kjede, 30 cm slange
566710	ICS 890PG-15 - komplett pakke, 30 l/min, 50 cm sverd, PowerGRIT-34 kjede, 250 cm slange

### 30 LPM

### 45 LPM

Vekt	12,4 kg med 38 cm sverd og kjede	
Sverdlengde	Opptil 63 cm	
Motorhastighet	6100 rpm	6500 rpm
Dimensjon motorhode (L/H/B)	58,5 cm / 26,5 cm / 24cm	
Moment	13,8 Nm	19,2 Nm
Effekt	6 hk (4,6 kW)	8 hk (16 kW)
Arb. mengde hydraulikk	30 l/m, 172,5 bar	45 l/m, 172,5 bar
Støynivå	107 dB @ 1 m	
Vannforsyning	Minimum 1,5 bar	



# Kjedesag - Hydraulisk



## ICS 814 PRO

### Kraftpakke i liten innpakning!

ICS 814PRO er liten men har like mye kraft som 890-serien og er klar for de store jobbene. Den er mindre enn andre hydrauliske sager og er ypperlig til arbeidsoppgaver hvor det kan være trangt å komme til, uten at det går på bekostning av ytelse og kvalitet! Sagen kutter perfekte rektangulære åpninger så små som 9 cm.

Art. nr.	Beskrivelse
71675	ICS 815PRO - komplett pakke, 30 l/m, 33 cm sagsverd, TwinPRO-25 diamantkjede
<b>Vekt</b>	6,8 kg med 32 cm sverd og kjede
<b>Sverdlengde</b>	32 cm
<b>Motorhastighet</b>	8800 rpm
<b>Dimensjon motorhode (L/H/B)</b>	36,3 cm / 28,7 cm / 23,4 cm
<b>Moment</b>	9,5 Nm
<b>Effekt</b>	8,5 kW
<b>Arb. mengde hydraulikk</b>	30 l/m, 172,5 bar
<b>Støynivå</b>	88 dB @ 1 m
<b>Vannforsyning</b>	Minimum 1,5 bar



## ICS 701-A Pneumatisk

### Tøffing som kutter gjennom det meste!

Denne sagen er bygget for tøffe oppgaver med kutting i betong, i tøffe miljøer. Kutt med enkelhet, hastighet og nøyaktighet - enten det er armert betong, murstein, mur rør, ductile metallrør, støpejern, PVC eller naturstein. Denne sagen er konstruert for å kutte gjennom vegger, gulv og søyler i en enkel operasjon.

Art. nr.	Beskrivelse
574173	ICS 701-A - komplett pakke med 38 cm sverd og FORCE4-29 kjede
574171	ICS 701-A - komplett pakke med 38 cm sverd og PowerGRIT-29 kjede
<b>Vekt</b>	13,15 kg (uten sverd og kjede)
<b>Motorhastighet</b>	5700 rpm
<b>Dimensjon motorhode (L/H/B)</b>	58,6 cm / 26,5 cm / 30,5 cm
<b>Moment</b>	9,5 Nm
<b>Effekt</b>	5 kW

Se vår hjemmeside for flere detaljer - [www.diaproff.no](http://www.diaproff.no)

# Kjedesag tilbehør



## Speedhook sagguide gir presis og enkel skjæring

Med speedhook sin nye skinne kan du skjære meget presise kutt. Du sparer bladet for slitasje og operatør kan jobbe lenger uten å bli sliten.

**OBS: Fungerer kun på de hydrauliske sagene 880F4 og 814 PRO**

Art nr.	Betegnelsen	Lengde [cm]	Bredde [cm]	Vekt [kg]
70553	Speedhook	105	89	8,0



## Profesjonell vannsuger

Spesialbygget vannsuger er tilpasset ICS sine hydrauliske kjedesager.

Kapasitet: 200 liter.  
Slangelengde: 4,5 meter.



## Hydraulisk olje- og trykkkonverter

**Art. nr. 70350**

Med denne kan du justere mengde og trykk slik at du kan hente olje fra alle typer anleggsmaskiner. Maks 50 l/min. og 210 BAR inn.



Se vår hjemmeside for mer tilbehør - [www.diaproff.no](http://www.diaproff.no)

# Sagkjeder - Power Grit



## Power Grit!

Power Grit er en helt ny generasjon sagkjeder, beregnet til kapping av ductile rør, ståll/ jernkonstruksjoner, PVC, plast og glassfiber.

Ny teknologi hvor diamantene ligger åpent gjør at saging i alt fra ductilrør til PVC-rør går smertefritt. Ved bruk av kjedesag med Power Grit kjede sparer du tid og krefter på utgraving rundt rør som skal kappes og det gjøres på en mye sikrere måte enn ved konvensjonelle kappmaskiner.

### Fordeler ved bruk av Power Grit diamantkjeder

- Power Grit kjeder er raskere, lettere og sikrere enn andre metoder
- Total gjennomkapping av rør gjøres fra en posisjon
- Redusert gravetid for tilgang til rør under grunnen
- Reduserte arbeidskostnader, økt inntjening for bedriften
- Påmonter rørklype direkte på røret sammen med sag for nøyaktig kapp og sikkerhet for operatør. Garantert ingen kick back!

## Hva passer til hva?

### FORCE3™ Series Diamantkjede

- Diamantsegmenter for generell bruk.
- Lasersveiset til patentert kjedestruktur.
- Patentert SealPro® O-ring teknologi for lenger varighet.
- Setmenttyper for generell og spesialbruk.

### FORCE4 ® Series Diamantkjede

- Det sterkeste og mest holdbare, patenterte kjededesign.
- Lasersveiset diamantsegmenter.
- SealPRO O-ring teknologi for lenger varighet.
- Konstruert for tøff og profesjonell bruk.

### PowerGRIT ® Utility Diamantkjede

- Single loddet diamantlag
- Patentert kuttdesign
- For bensin, hydraulisk og pneumatiske sager
- Utnytter FORCE4 chassis for maksimal varighet

# Diamantkjede og sverd

## ICS 680

## Art. nr.

ICS - SVERD, (80CC/ 29SEG/ 58DL/ 12IN/ 30CM)	71395
ICS - FORCE3 STANDARD DIAMANTKJEDE, 58DL, 30CM	584290
ICS - FORCE3 BRICK DIAMANTKJEDE, 58DL, 30CM	584297
ICS - FORCE3 PREMIUM DIAMANTKJEDE, 58DL, 30CM	584298
ICS - SVERD, (80CC/ 32SEG/ 64DL/ 14IN/ 35CM)	513122
ICS - FORCE3 STANDARD DIAMANTKJEDE, 64DL, 35CM	584292
ICS - FORCE3 BRICK DIAMANTKJEDE, 64DL, 35CM	584299
ICS - FORCE3 PREMIUM DIAMANTKJEDE, 64DL, 35CM	584302

## PowerGrit.

ICS - SVERD (24 SEG POWERGRIT 10IN/ 25CM)	579158
ICS - POWERGRIT 25CM	580424

## ICS 695

ICS - SVERD, (90CC/ 29SEG/ 58DL/ 12IN/ 30CM)	553207
ICS - FORCE3 STANDARD DIAMANTKJEDE, 58DL, 30CM	584290
ICS - FORCE3 BRICK DIAMANTKJEDE, 58DL, 30CM	584297
ICS - FORCE3 PREMIUM DIAMANTKJEDE, 58DL, 30CM	584298
ICS - SVERD, (90CC/ 32SEG/ 64DL/ 14IN/ 35CM)	73600
ICS - FORCE3 STANDARD DIAMANTKJEDE, 64DL, 35CM	584292
ICS - FORCE3 BRICK DIAMANTKJEDE, 64DL, 35CM	584299
ICS - FORCE3 PREMIUM DIAMANTKJEDE, 64DL, 35CM	584302
ICS - SVERD, (90CC/ 35SEG/ 70DL/ 16IN/ 40CM)	71600
ICS - FORCE3 STANDARD DIAMANTKJEDE, 70DL, 40CM	584294
ICS - FORCE3 BRICK DIAMANTKJEDE, 70DL, 40CM	584301
ICS - FORCE3 PREMIUM DIAMANTKJEDE, 70DL, 40CM	584303
ICS - SVERD, F4 (90CC/ 25SEG/ 12IN/ 50DL/ 30CM)	553208
ICS - FORCE4-25 GENERAL PURPOSE DIAMANTKJ. 10IN	531743
ICS - FORCE4-25 PREMIUM L DIAMANTKJEDE 10IN	531745
ICS - FORCE4-25 PREMIUM S DIAMANTKJEDE 10IN	531739
ICS - FORCE4-25 ABRASIVE DIAMANTKJEDE 10IN	531747
ICS - SVERD, F4 (90CC/ 29SEG/ 54DL/ 16IN/ 40CM)	524490
ICS - FORCE4-29 GENERAL PURPOSE DIAMANTKJEDE 15IN	525342
ICS - FORCE4-29 PREMIUM L DIAMANTKJEDE 15 IN	525343
ICS - FORCE4-29 PREMIUM S DIAMANTKJEDE 15IN	531735
ICS - FORCE4-29 ABRASIVE DIAMANTKJEDE 15IN	525344

## PowerGrit

ICS - POWERGRIT-29 DIAMANTKJEDE	537764
---------------------------------	--------



# Diamantkjede

## ICS 890F4

**Art. nr.**

ICS - SVERD, F4 (29SEG/ 50DL/ 15IN/ 38CM)	523080
ICS - FORCE4-29 GENERAL PURPOSE DIAMANTKJEDE 15IN	525342
ICS - FORCE4-29 PREMIUM L DIAMANTKJEDE 15 IN	525343
ICS - FORCE4-29 PREMIUM S DIAMANTKJEDE 15IN	531735
ICS - FORCE4-29 ABRASIVE DIAMANTKJEDE 15IN	525344

### PowerGrit

ICS - POWERGRIT-29 DIAMANTKJEDE	537764
ICS - SVERD, F4 (25SEG/ 50DL/ 10IN/ 25CM)	529829
ICS - FORCE4-25 GENERAL PURPOSE DIAMANTKJEDE 10IN	531743
ICS - FORCE4-25 PREMIUM L DIAMANTKJEDE 10IN	531745
ICS - FORCE4-25 PREMIUM S DIAMANTKJEDE 10IN	531739
ICS - FORCE4-25 ABRASIVE DIAMANTKJEDE 10IN	531747
ICS - SVERD, FORCE4 (34SEG/ 20IN/ 50CM)	529767
ICS - FORCE4-34 GENERAL PURPOSE DIAMANTKJEDE 20IN	531749
ICS - FORCE4-34 PREMIUM L DIAMANTKJEDE 20IN	531751
ICS - FORCE4-34 PREMIUM S DIAMANTKJEDE 20IN	531741
ICS - FORCE4-34 ABRASIVE DIAMANTKJEDE 20IN	531753

### PowerGrit

ICS - POWERGRIT - 34 DIAMANTKJEDE	537765
ICS - SVERD, F4 (40SEG/ 80DL/ 25IN/ 63CM)	525320
ICS - FORCE4-40 GENERAL PURPOSE DIAMANTKJEDE 25IN	525345
ICS - FORCE4-40, PREMIUM L DIAMANTKJEDE 25IN	525346
ICS - FORCE4-40 PREMIUM S DIAMANTKJEDE 25IN	531737
ICS - FORCE4-40 ABRASIVE DIAMANTKJEDE 25IN	525347

### PowerGrit

ICS - POWERGRIT - 40 DIAMANTKJEDE	545017
-----------------------------------	--------

# Diamantkjede og sverd

## ICS 814 PRO

Art. nr.

ICS - SVERD, (25SEG/ 50DL/ 13IN/ 33CM)	74042
ICS - TWINPRO-25, DIAMANTKJEDE 13IN	74719

## ICS 701-A

ICS - SVERD, F4 (25SEG/ 50DL/ 10IN/ 25CM)	529829
ICS - FORCE4-25 GENERAL PURPOSE DIAMANTKJ. 10IN	531743
ICS - FORCE4-25 PREMIUM L DIAMANTKJEDE 10IN	531745
ICS - FORCE4-25 PREMIUM S DIAMANTKJEDE 10IN	531739
ICS - FORCE4-25 ABRASIVE DIAMANTKJEDE 10IN	531747
ICS - SVERD, FORCE4 (34SEG/ 20IN/ 50CM)	529767
ICS - FORCE4-34 GENERAL PURPOSE DIAMANTKJ. 20IN	531749
ICS - FORCE4-34 PREMIUM L DIAMANTKJEDE 20IN	531751
ICS - FORCE4-34 PREMIUM S DIAMANTKJEDE 20IN	531741
ICS - FORCE4-34 ABRASIVE DIAMANTKJEDE 20IN	531753

## PowerGrit

ICS - POWERGRIT - 34 DIAMANTKJEDE	537765
ICS - SVERD, F4 (40SEG/ 80DL/ 25IN/ 63CM)	525320
ICS - FORCE4-40 GENERAL PURPOSE DIAMANTKJ. 25IN	525345
ICS - FORCE4-40, PREMIUM L DIAMANTKJEDE 25IN	525346
ICS - FORCE4-40 PREMIUM S DIAMANTKJEDE 25IN	531737
ICS - FORCE4-40 ABRASIVE DIAMANTKJEDE 25IN	525347

## PowerGrit

ICS - POWERGRIT - 40 DIAMANTKJEDE	545017
-----------------------------------	--------

Kjedetype	Sagmodell	Myk stein/ murstein	Medium-lett armert betong	Armert betong / hard stein	Duktil metall PVC /HDPE
FORCE3 Standard General Purpose	680ES 695XL GC	●	●		
FORCE3 Premium For harder materials	680ES 695XL GC		●	●	
FORCE3 Brick Ideal for brick & block	680ES 695XL GC	●			
FORCE4 General Purpose	890 Series 695XL GC		●	●	
FORCE4 Premium L Longer Cutting life	890 Series 695XL F4		●	●	
FORCE4 Premium S Faster cutting speed	890 Series 695XL F4		●	●	
FORCE4 Abrasive Ideal for brick & block	890 Series 695XL F4	●			
PowerGRIT For Utility Pipe	890 Series 695XL PG 680ES PG				●

# Diamantkjede og sverd

## Hvilket sverd for din type sag

Art. nr. Sverdtype		680 Serien	695 Serien	890 Hydraulisk	701-A Pnaumatisk Schneider	Pentruder HF Power Schneider	814 Hudraulisk	K950 - K970	HCP Prime HF Sag	Stihl ® RockBoss ®	Cardi	Cedima ®	Dr. Bender	Demco	CS Unitec	Weca	Stanley
3/8 divisjon FORCES Bensin og TwinPRO Hydraulisk	71395	80CC / 29SEG / 58DL / 30cm	X	X													
	513122	80CC / 32SEG / 64DL / 35cm	X	X							X	X					
	553207	90CC / 29SEG / 58DL / 30cm						X	X								
	73600	90CC / 32SEG / 64DL / 35cm						X	X								
	71600	90CC / 35SEG / 70DL / 40cm						X	X							X	
444 divisjon FORCE4 Bensin	560807	32SEG / 64DL / 35cm GS461								X							
	74042	25SEG / 50DL / 33cm					X										X
444 divisjon FORCES Hydraulisk og Trykkluft	579158	680 PG	X	X													
	524490	F4 (90CC / 29SEG / 54DL / 40cm						X	X					X			
	553208	F4 (90CC / 25SEG / 50 DL / 30cm						X	X								
	529829	F4 (25SEG / 50DL / 25cm			X	X	X					X	X		X		
	523080	F4 (29SEG / 50DL / 38cm			X	X	X					X	X		X		
	529767	F4 (34SEG / 50cm			X	X	X					X	X		X		
	525320	F4 (40SEG / 80DL / 63cm			X	X	X					X	X		X		

Maskiner

# Kappsag



# Kappsag - Bensin



**KRAFTIG**  
4kW  
5,4 HK  
kompakt design

## Brukervennlig

- Elektronisk styrt forgasser for enkel start.
- Ingen choke er påkrevd.
- Enkel å stopp - bare trykk på den røde knappen.
- 5-punkts vibrasjonsdempingssystem.
- Bakre håndtak gir bedre balanse.
- iLube®: Ingen oljeblandet bensin nødvendig.
- Bare fyll olje og bensin i separate tanker.



## Norton Clipper Motorkapper

### Fordeler

- Lang levetid med minimalt vedlikehold.
- Enkel halvautomatisk stramming av drivremmer.
- Flertrinns filter med pulserende luftstrømmer. Med eksternt svinghjul som hindrer filtertilstopping.
- Bladbeskyttelsen av magnesium for høy sikkerhet og lav vekt
- Nikasil belagde sylindere og kraftig start snor for lengre levetid.
- V-Kilerem for kraftoverføring.
- Tanklukk med beskyttelse mot for hard tilstramming.

Art. nr.	70184647562	70184647564 iLUBE®
Effekt	4,0kW / 5,4HK	4,0kW / 5,4HK
Maks skive Ø x hull	Ø350 x 20 / 25,4 mm	Ø350 x 20 / 25,4 mm
Maks. kappedybde	125 mm	125 mm
Arbeidshastighet (RPM)	4450 min <sup>-1</sup>	4450 min <sup>-1</sup>
Bensin + olje	≥ 92 RON +2% 	≥ 92 RON + iLube® Automatisk blanding
Vannkjøling	✓	✓
Lydnivå ubelastet / med belastning	108 dB (A) / 98 dB (A)	108 dB (A) / 98 dB (A)
Dimensjon [mm]	430x267x750	430x267x775
Vekt	10,4kg	10,5kg



### Speedy Cart

Art. nr. 70184602496

Konverterings-kit til Husqvarna og Stihl finnes

## Norton Clipper Speedy Cart

### Styrevogn Norton for motorkappere

Konverter din håndholdte motorkapper til en gulvsag. SPEEDY CART er designet for bruk med de fleste motorkappere. Det ideelle tilbehør når høy presisjon er nødvendig for å nøyaktige kutt.

- Håndtaket er foldbart for enkel transport.
- Stålkonstruksjon med kraftige komponenter og avansert design gir en vogn for raskere og reettere kutt.
- Motorfeste for Norton Clipper og andre kurante motorkuttere.

### Tilbehør

Hold støvet i sjakk med tillegg av Vanntank-KIT. SPEEDY CART tilfredsstiller de nye OSHA Silica Dust-reglene.

Vanntank-Kit gir også riktig bladkjøling for lengre levetid.

# Kappsag - Bensin



Vann tilføres kutteskiven via en standard vanntilkobling med sprinklersystem for å dempe støv som oppstår under kutting.

## STIHL TS 410 motorkapper

STIHL TS 410 er kompakt og robust motorkapper. Long-life filtersystem med sykklon-forhåndsadskillelse gjør vedlikehold på stedet unødvendig. Ekstremt lavt vibrasjons-nivå (3,9 m/s<sup>2</sup>). Høyeffekt-motor med stratifisert landingssystem. Kompakt design og optimalisert balanse for gode skjære- og styregenskaper.

For bruk med 300 mm kutteskive. ElastoStart, primerpumpe og dekompresjonsventil. Bajonett påfyllingsdeksel for verktøyfri åpning. Kan brukes håndholdt eller med FW 20-vognen.

Leveres med slipeskive.

Art.nr	42380112800
Motor	To-taktsmotor. Luftavkjølt
Sylindervolum	66,7 cc
Effekt	3,2 kW (4,4 HK)
Vekt	9,5 kg (Uten sagblad)
Sagblad	Ø 300 mm
Kuttedybde	100 mm



Vann tilføres kutteskiven via en standard vanntilkobling med sprinklersystem for å dempe støv som oppstår under kutting.

## STIHL TS 420 motorkapper

STIHL TS 420 er kompakt og robust motorkapper. Long-life filtersystem med sykklon-forhåndsadskillelse gjør vedlikehold på stedet unødvendig. Ekstremt lavt vibrasjons-nivå (3,9 m/s<sup>2</sup>). Høyeffekt-motor med stratifisert landingssystem. Kompakt design og optimalisert balanse for gode skjære- og styregenskaper.

For bruk med 350 mm kutteskive. ElastoStart, primerpumpe og dekompresjonsventil. Bajonett påfyllingsdeksel for verktøyfri åpning. Kan brukes håndholdt eller med FW 20-vognen.

Leveres med slipeskive.

Art.nr	42380112810
Motor	To-taktsmotor. Luftavkjølt
Sylindervolum	66,7 cc
Effekt	3,2 kW (4,4 HK)
Vekt	9,7 kg (Uten sagblad)
Sagblad	Ø 350 mm
Kuttedybde	125 mm

# Kappsag - Bensin



**Art.nr** 42380112820

Motor To-taktsmotor. Luftavkjølt

Sylindervolum 66,7 cc

Effekt 3,2 kW (4,4 HK)

Vekt 11,1 kg (Uten sagblad)

Sagblad Ø 350 mm

Kuttedybde 125 mm

## STIHL TS 440 motorkapper

Innovativ motorkapper for 350 mm kutteskive. Med utvidet skjoldjustering og STIHL QuickStop hjulbrems. Den utvidede skjoldjusteringen gjør kutteoversikten betydelig enklere når du kutter rør, i hjørner og vegger hvor plass er begrenset.

Utstyrt med elektronisk vannstyring, luftfilter-system for lang levetid og antivibrasjonssystem som standard. Uanstrengt oppstart takket være STIHL ElastoStart og en brensel effektiv 2-MIX motor.



Vann tilføres kutteskiven via en standard vanntilkobling med sprinklersystem for å dempe støv som oppstår under kutting.



Det elektroniske vannsystemet betjenes via enkle knapper mens motoren går. Vannet slår seg deretter på og av under kutting, automatisk avhengig av motorens hastighet.



Den eneste med STIHL Quick stop hjulbrems



Det elektroniske vannsystemet betjenes via enkle knapper mens motoren går. Vannet slår seg deretter på og av under kutting, automatisk avhengig av motorens hastighet.

## STIHL TS 500i motorkapper

Lik modell TS 420 bortsett fra at den har en kraftigere motor med den unike STIHL-injeksjonsteknologi. For 350 mm kutteskiver. Lett å starte; kraftig dreiemoment. Fullt utstyrt med luftfilter med lang levetid og elektronisk vannkontroll. Kan betjenes manuelt eller med FW 20-vognen.

Leveres med slipeskive.

**Art.nr** 42500112810

Motor To-taktsmotor m/fuelinjection. Luftavkjølt

Sylindervolum 72,2 cc

Effekt 3,9 kW (5,3 HK)

Vekt 10,2 kg (Uten sagblad)

Sagblad Ø 350 mm

Kuttedybde 125 mm

# Kappsag - Bensin



Vann tilføres kutteskiven via en standard vanntilkobling med sprinklersystem for å dempe støv som oppstår under kutting.

## STIHL TS 700 motorkapper

Svært kraftig 5,0 kW motor for 350 mm kappeskive. Long-life luftfiltersystem med sykklonluftdirigering. Ergonomisk design med optimaliserte håndteringsstillinger. ElastoStart plus, kompensator og dekompresjonsventil. Vannfeste og kompositt kutteskive kommer som standard. Kan betjenes for hånd eller montert på en FW 20 vogn.

Leveres med slipeskive.

Art.nr	42240112800
Motor	To-taktsmotor. Luftavkjølt
Sylindervolum	98,5 cc
Effekt	5 kW (6,8 HK)
Vekt	11,7 kg (Uten sagblad)
Sagblad	Ø 350 mm
Kuttedybde	125 mm



Vann tilføres kutteskiven via en standard vanntilkobling med sprinklersystem for å dempe støv som oppstår under kutting.

## STIHL TS 800 motorkapper

Svært kraftig 5,0 kW motor for 400 mm kappeskive. Long-life luftfiltersystem med sykklonluftdirigering. Ergonomisk design med optimaliserte håndteringsstillinger. ElastoStart plus, kompensator og dekompresjonsventil. Vannfeste og kompositt kutteskive kommer som standard. Kan betjenes for hånd eller montert på en FW 20 vogn.

Leveres med slipeskive.

Art.nr	42240112820
Motor	To-taktsmotor. Luftavkjølt
Sylindervolum	98,5 cc
Effekt	5 kW (6,8 HK)
Vekt	12,7 kg (Uten sagblad)
Sagblad	Ø 400 mm
Kuttedybde	145 mm



## STIHL FW20

### Styrevogn Stihl for motorkappere

For eksakte kanter over lange kutt, med dybde nøyaktig på millimeter. Passer til alle håndholdte STIHL kappsager. Feste sett med et hurtigmonteringssystem er inkludert.

Art. nr. 42242000005



## Kappsag - Batteri



## Milwaukee kappmaskin MXF COS350

Miljøvennlig  
batteridrift

Verdens første batteridrevne kappmaskin med kraft til å kutte i armert betong. Kappmaskinen har en maksimal hastighet uten belastning på 5370 o/min og en full kuttedybde på 125 mm. Dette gjør at den har like god ytelse som en bensindreven kappmaskin.

Innebygget vanntilkobling gjør at sagen kan brukes til både tørr og våt kutting. En universal hurtigtilkoblingslange sikrer enkel og effektiv våtskjæring i betong eller mur. Sagen er utstyrt med hjul slik at operatør enkelt skal kunne skape et rett og jevnt kutt med mindre belastning.

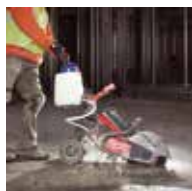
**Fordeler:**

- 100% elektrisk
- Lavt støynivå
- Trådløs nøkkelløsning
- Vedlikeholdsfri motor
- One-Key

Art.nr	4933471833
Motor	Elektrisk
Batteri	MXF XC406 / Li-ion
Batterikapasitet	6,0 Ah
Sagblad	Diax Predator Thin
Diameter	Ø350 mm
Senterhull	20 / 25,4 mm
Hastighet	5370 o/min (uten belastning)
Kuttedybde	125 mm
Vibrasjon	3,43 m/s <sup>2</sup>
Støynivå	116,5 DB LWA
Vekt	16,7 kg (inkl. batteri)

**Tilbehør****Art. nr.**

4933464883

**Milwaukee kappmaskin vogn  
MXF COSCO**

Tank: 11,4 L      Trekkapasitet: 10,4 L      Vekt: 26 kg



4933464961

**Milwaukee M18 SWITCH TANK™  
M18 BPPFH-0**Batteritype: Li-ion      Trykk (bar): 8,27      Trykk (PSI): 120  
Spenning: 18 V      Batterilevetid: Opptil 2 timer

4933464965

**Milwaukee M18 vanntank  
M18 BPPF-WST**Batteritype: Li-ion      Kapasitet (l): 15 liter      Hastighet: 0,6-4,6 (l/min)  
Spenning: 18V      Sprayavstand: 7,6 m      Slangelengde: 3 meter  
Trykk (bar): 4,14      Trykk(PSI): 20-60      Vekt: 3,6 kg

4933471837

**Milwaukee REDLITHIUM™ 6.0 Ah batteri  
MXF XC406**Batteritype: Li-ion      Ladetid: 90 min      Kapasitet: 6.0 Ah  
Batterimåler: Ja      Vekt: 2,7 kg      REDLINK™ Intelligens: Ja

4933471839

**Milwaukee Lader  
MXF C**Ladetid: 4,5 amp/h      Integreert vifte: Ja      REDLINK™ Intelligens: Ja  
Batterispenning: Ja      Bærehank: Ja      Veggmontering: Ja

# Kappsag - Elektrisk



EL  
230V

## Kappsag HS400F Gölz

Elektrisk håndtaksag med innfelt bladbeskyttelse som gir mulighet for kutt nær vegger og kanter. Sagen roterer fremover som sikrer effektiv maskinstyring og komfortabel håndtering for operatør. Ergonomisk designet håndtak som dreies 90° for horisontale kutt.

### Fordeler

- Kraftig 3,3 kW elektrisk motor
- Justerbare håndtak
- Elektronisk beskyttelse mot overbelastning
- Sikkerhetsbryter med vanntett softstart
- LED-indikator viser maskinens belastning
- PRCD integrert i strømledningen
- Flens med integrert vannføring
- Gardena-forbindelse



Flens med integrert vannføring



4-veis justerbare håndtak



Tett til kant vakt

Art.nr	HS400F
Motor	230V, 50-60Hz
Effekt [W]	3300
Hastighet [o/min]	4000
Maks. sagblad [mm]	Ø400 x 25,4
Kutte dybde [mm]	160
Vekt [kg]	11,2



## DragonSaw HBE400

HBE400 er en elektrisk drevet håndtaksag med skjæredybde opptil 150mm. Håndtaksag har integrert tilkobling for støvavsug for et støvfritt og rent arbeidsmiljø. Motoren på 230 V gjør at sagen egner seg like godt innendørs som utendørs.

### Fordeler

- Elektrisk, ingen avgasser
- Både våt- og tørrkapping
- Integrert støvavsug
- Inkludert styreruller
- Fullintegrert 2,8 kW motor



Adaprer for glattskjæring  
Art. nr. HBE400-001



Uten sidedeksel og med adapter for glattskjæring



Integrert tilkobling for støvavsug

Art.nr	HBE400
Motor	230 V / 50-60 Hz
Effekt	2,8 kW
Vekt	9,6 kg (uten blad)
Sagblad	Ø 400 mm
Maks Kuttedybde	150 mm
Senterhull	25,4 mm

# Kappsag - Elektrisk



Miljøvennlig  
batteridrift



Vann tilføres kuttesskiven via en standard vanntilkobling med sprinklersystem for å dempe støv som oppstår under kutting.

## STIHL TSA 230 kappsag

Verdens første trådløse EL-kappsag med 230 mm kuttesskive for våt skjæring. Passer til innendørs og utendørs bruk, opptil 70 mm skjærebredde, vanntilkobling med kuleventil og slangekobling, spindellås, vedlikeholdsfri beltedrift, vekt 3,9 kg.

7 modeller tilgjengelige.

<b>Art.nr</b>	<b>48640116600</b>
Motor	Elektrisk
Batteri type	Lithium-Ion PRO
Kapasitet	8,13,15,18,75,95 min*
Vekt	3,9 kg (Uten sagblad)
Sagblad	Ø 230 mm
Kuttedybde	70 mm

\* Batterikapasitet avhengig av batteritype.



# Ringsag

## Hvorfor ringsag?

I mange tilfeller vil en ringsag være den mest kostnadseffektive løsningen som det kan være smart å ha i sitt verktøyarsenal. Man slipper å hjernebore og man unngår over- og underkapp. Diamantsagblad har god varighet og er kostnadseffektive. Den elektriske ringsagen er også kompakt og relativt lett å betjene.

## Det er størrelsen som teller!

Det finnes to størrelser på sagblader, Ø 400 og Ø 500 mm, som skjærer henholdsvis 30 og 40 cm dybde. Det er ingen deler som trengs å byttes uansett hvilke sagbladstørrelse du ønsker å bruke. Måten sagbladet er opp-hengt i sagen på, og den kvaliteten dette er produsert i er revolusjonerende innen håndholdt betongsageutstyr.

Den sterke motoren fra Casappa tåler inntil 175 bar trykk, og gir en kraft man sjelden opplever selv innen hydraulisk drevent utstyr. Passende aggregat for denne sagen er Doa Super Raptor.

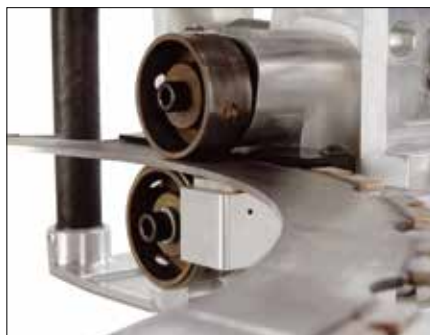
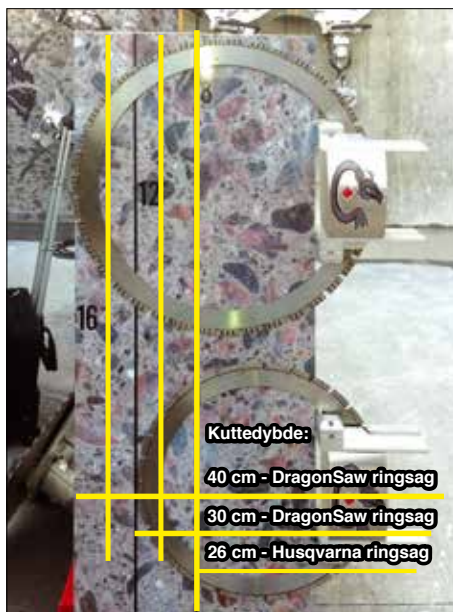

### Patentert kraftoverføring

Det patenterte kraftoverføringssystemet til DragonSaw sørger for at drivhjulene kniper hardere jo hardere press- man setter på sagen, i motsetning til ringsager som slurer i slike tilfeller.

Løsningen til DragonSaw sørger for mindre skader, mindre vedlikehold og lengre levetid på ringsagbladet.



## DragonSaw HRH500 Hydraulisk ringsag

**DragonSaw hydraulisk ringsag er utviklet av betongsagere!**

Kutter 40 cm dype kutt, testet på markedet i over 5 år, så og si null slitedeler, null sluring uansett press, sagbladet byttes på 2 minutter, CE-godkjent.

Art.nr	HRH500
Motor	Casappa hydraulisk motor
Kuttedybde	Ø 500 = 407 mm Ø 400 = 307 mm
Maks trykk	172,5 BAR
Uttak	30 l/min
Vekt	12,5 kg



# Høyfrekvent verktøy



## Fordeler:

- Kraftig, vannkjølt høyfrekvent motor.
- Høy ytelse, kompakt design, lav vekt.
- Ergonomisk og justerbart håndtak.
- Girkasse med smøring av oljebad.
- Omløpsventil for tørr kutting
- Opptil 300 timer, kontinuerlig jobbing.
- Integret PFC (Power Factor Correction)
- Alle viktige betjeningselementer er av rustfritt stål.
- Omformer er kraftige, robuste og sprutsikre
- Beskyttelsesklasse IP 55 i henhold til EN 60 529.



## Fordeler:

- Kraftig, vannkjølt høyfrekvent motor.
- Høy ytelse, kompakt design, lav vekt.
- Ergonomisk og justerbart håndtak.
- Omløpsventil for tørr kutting
- Opptil 300 timer, kontinuerlig jobbing.
- Integret PFC (Power Factor Correction)
- Huset og guidevognen er laget av aluminium.
- Alle viktige betjeningselementer er av rustfritt stål.
- Omformer er kraftige, robuste og sprutsikre
- Beskyttelsesklasse IP 55 i henhold til EN 60 529.

## Weka elektrisk ringsag TR40 ANNA

Ringsagen TR40 er en hel elektrisk ringsag med en kuttedybde på opptil 300 mm. Utmerket for kutting i naturstein, armert betong, mur og asfalt.

TR40 er utstyrt med en høyfrekvent motor med en effekt på 3700W ved 230V (1-fas) eller 6500W ved 400V (3-fas). Maskinen har et integrert overbelastningsvern med LED-display som gir lett overvåkning for operatør. TR40 ANNA er designet med justerbare håndtak og en integrert sikkerhetsbryter.

Art. nr.	TR40
Nominell spenning	230V / 400V
Nominell kapasitet	3700W / 6500W
Effekt	2700W / 4800Q
Skjæredybde	300 mm
Diamantsagblad	Ø 400 mm
Hastighet	2000 o/min
Vekt	13,5 kg

## Weka elektrisk kappsag TS40 ANNA

TS40 er utmerket for kutting i naturstein, armert betong, asfalt og mur. Utstyrt med høyfrekvent motor og integrert overbelastningsvern.

Ved fastsetting av sagbladet vil motoren automatisk slås av. Motorens temperatur blir kontinuerlig sjekket. Ved overopphetning slår strømelektronikken seg av for å unngå skader.

Art. nr.	TS40
Nominell spenning	230V / 400V
Nominell kapasitet	3700W / 6500W
Effekt [W]	2700W / 4800W
Skjæredybde [mm]	165
Diamantsagblad [mm]	Ø 400
Monteringshull	25,4 mm (1")
Hastighet [o/min]	2000
Vekt [kg]	13,5

# Høyfrekvent verktøy



## Fordeler:

- Ekstremt kraftig vannkjølt høyfrekvent motor.
- 3-trinns girkasse
- Overbelastningskobling.
- Innebygd vater.
- Robust og pålitelig
- Sprutsikker i henhold til IP55.
- Boring i betong, mur og stein under tøffe og fuktige omgivelsesforhold.



## Kjernebormaskin HD16

Kjernebormaskinen HD16 er spesielt utviklet for boring under tøffe forhold. Maskinen har et robust design, takket være det komplette metallhuset. Utviklet med beskyttelsesklasse IP55. En kraftig høyfrekvent motor med 3,7 kW.

Art. nr.	HD16
Effekt [W]	2800
Kapasitet [W]	3700
Hastighet [o/min]	630 / 1400 / 2900
Dim [mm]	L: 375 (total lengde)
Innfesting [mm]	Ø 60
Verktøyfeste	1 1/4" UNC
Vekt [kg]	6,2

Boring i betong m/ borstativ: Ø 20 - 150 mm  
 Boring i betong, håndholdt: Ø 20 - 100 mm

## Weka elektrisk kjedesag TK40 ANNA

TK40 er ideell for hjørnekutting, kutting nær veggen og ved dype kutt. Kjedesagen kutter opptil 430 mm i stein, betong, mur og støpte rør. Høyfrekvent vannkjølt motor, med effekt 3700W ved 230V eller 6500W ved 400V (3-fas). Justerbare håndtak og en integrert sikkerhetsbryter.

Art. nr	TK40
Nominell spenning	230V / 400V
Nominell kapasitet	3700W / 6500W
Effekt	2700W / 4800W
Skjæredybde [mm]	430
Sverdlengde [mm]	300-400
Tannhjul	8 tenner 3/8" og F4
Hastighet [o/min]	5500
Vekt [kg]	9,8

## Weka frekvensomformer FU15D / FU6D / FU6C

### Art. nr.: FU15D / FU6D / FU6C

Universal frekvensomformeren betjener alle WEKA høyfrekvente enheter. Omformeren regulerer strømforbruket og hastigheten på maskinen, og sørger for at den ikke blir overbelastet.

Frekvensomformeren FU15D er integrert med et Bluetooth®-grensesnitt som gjør programoppdatering er rask og enkel prosess. I tillegg har frekvensomformeren en LC-skjerm med membrantastatur som gir operatør tilgang til et bredt spekter av informasjon. Skjermen er beskyttet av et ripebestandig akrylglass.

**NB! FU15D kan kun benyttes med 400V. FU6D (med display) og FU6C (uten display) kan benyttes med både 1-fas 230V og 3-fas 400V, men kan ikke benyttes sammen med WS75H Veggsag.**





HS40 EMMA



HS50 EMMA

## Weka elektrisk håndsag HS40 / HS50 EMMA

HS40 / HS50 har en kuttedybde på opptil 165/210 mm og er utmerket for kutting i både betongvegger og murverk. Sagen har høy driftssikkerhet og ergonomiske håndtak. Om nødvendig kan sagen monteres på en enkel styreskinne.

Utstyrt med høyfrekvent motor og integrert overbelastningsvern med LED-display. Ved fastsetting av sagbladet vil motoren automatisk slå av for å forhindre maskinskade.

### Fordele:

- Kraftig, vannkjølt høyfrekvent motor
- Høy ytelse, kompakt design, lav vekt
- Lukket knivbeskyttelse
- Smøring av oljebad gir effektiv og lite vedlikehold
- Sprut vannrett i henhold til IP 55
- Omløpsventil for tørr kutting
- Ergonomisk håndtak
- Opptil 300 timer, kontinuerlig jobbing. Med integrert timeteller.
- Integrert PFC (Power Factor Correction)
- Styreskinne som tilbehør
- Huset og guidevognen er laget av aluminium.
- Alle viktige betjeningselementer er laget av rustfritt stål.
- Omformer er kraftige, robuste og sprutsikre i henhold til beskyttelsesklasse IP 55 i henhold til EN 60 529.



### Art. nr.: FU15D / FU6D / FU6C

Universal frekvensomformerer FU15D betjener alle WEKA høyfrekvente enheter. Bruker kun 400V (3-fas). For 230V kan FU6 brukes.

Art. nr.	HS40EMMA	HS50EMMA
Nominell spenning	230V / 400V	230V / 400V
Nominell kapasitet	3700W / 6500W	3700W / 6500W
Effekt	2700W / 4800W	2700W / 4800W
Merkestrøm	-	16 / 13,5 EN.
Skjæredybde	165 mm	210 mm
Diamantsagblad	Ø 400 mm	Ø 500 mm
Monteringshull	20 / 15,85 mm (5,8")	20 mm
Hastighet	2600 o/min	18500 o/min
Vekt	8,5 kg	12,5 kg



# Dr. Bender høyfrekvens modulsystem

## Dr. Bender høyfrekvens modulsystem

Dette systemet gjør at du kan koble deg til en hvilken som helst strømkilde, 230 - 400 V og bruke samme drivkilder. Systemet har sine dedikerte drivkilder for saging og boring og tilkobles utstyr med et unikt verkøytøfritt Quick release system.



## Espada 400 kjedesag

Kraftig kjedesag som skjærer skjærer alle typer betong, stål og andre materialer. 4000W /230V 11000W/400V. Kjedefastighet trinnløs fra 0-2800 o/min. Optimalisert vannkjøling via sverdet. Sverd leveres i 400, 500, 600 og 700 mm lengde. Maks kuttedybde 400/500/600 mm. Vekt 11,2 kg.

Espada 400 kjedesag	Art. nr. 102255
Kjede/sagblad 380 mm	Art. nr. 802185/80218
Kjede/sagblad 500 mm	Art. nr. 802272/802482
Kjede/sagblad 630 mm	Art. nr. 802268/802483

## Quick release

Dette er enheten som gjør at du kan koble sagverktøyene til Beluga SXM drivkilden raskt og uten bruk av verkøytø.

Art. nr. 301564



## Squatina 400 og 400B sagadapter

Denne sagmodulen skjærer alle typer betong, stål og andre materialer. Effekt på 11 kW direkte på akselen gjør dette til den kraftigste hånddagen på dagens marked. Kan tilkobles vannkjøling som spylar både utsiden og innsiden av bladet. Maks kuttedybde 165 mm. Sagblad Ø 400 mm. Hastighet trinnløs fra 0-2800 o/min. 400B er en versjon for nesten "flush" saging. Vekt 11,1 kg.

Squatina 400	Art. nr. 102248
Squatina 400B	Art. nr. 102251

## Kogia 400 ringsagadapter

Ved bruk av denne modulen kan kuttedybden økes helt til 300 mm. Ringsagblad Ø 400 mm. Kan tilkobles vannkjøling som spylar både utsiden og innsiden av bladet. Dette er markedets kraftigste ringsag. Hastighet trinnløs fra 0-2100 o/min. Vekt 11,5 kg.

Friksjonshjul	Art. nr. 301621
Guide roller	Art. nr. 301528
Support roller	Art. nr. 301533

Art.nr.102249



## Arra 600 Drillhodeadaper

Disse adapterne gjør at man kan kjernebore med Buluga SXM som drivkilde.

- Planet Gear i = 3,3	Art. nr. 301730
- Planet Gear i = 5,5	Art. nr. 301666
- Drillholder våt boring	Art. nr. 301548
- Drillholder tørr boring	Art. nr. 301899



Beluga SXM som drivkilde for Squantina 400



Beluga SXM som drivkilde for Espada 400 kjedesag med diamantkjede.

# Dr. Bender høyfrekvens modulsystem

## Dr. Bender høyfrekvens modulsystem

Det store omfanget i spenning tillater arbeid på 230 og 400 volt AC. Maskinene stopper umiddelbart med elektronisk Quick stop funksjon. Integrert service display. Opptil 30% høyere effektivitet med høyere effekt og mer moment.



### Beluga SXM Høyfrekvens Drivkilde

Dette er drivkilden i systemet for saging og boring (boring via drillhode-adapter). Tilkobles utstyr med det unike verktøymfrie Quick release systemet. Elektronisk hurtigstopp. Uslitelig magnetisk clutch. Håndtak kan stilles i flere stillinger for bekvem optimal arbeidsstilling. Trinnløs hastighet fra 0-2800 o/min. Vekt 6,6 kg.

Art. nr. 201185

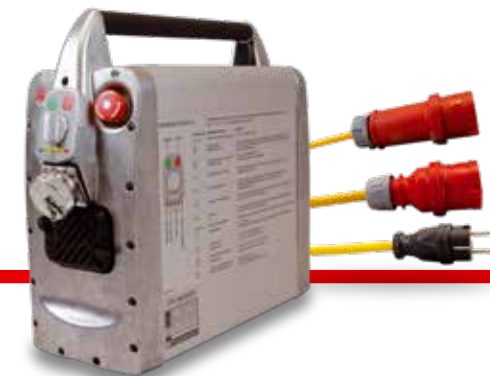

### PB SX 12 Høyfrekvens Powebox

Dette er hjernen i systemet som kobles til 230V/1fas eller 400V/3fas nett. Den gir trinnløs regulering av hastighet og mulighet for å reversere rotasjonsretningen. Standard med luftkjøling. Kan også kobles til vannkjøling.

PB SX 12 Høyfrekvent Powerbox  
Kabel 400V/32A  
Adapter kabel 400V/230V  
Adapter kabel 32A/16A

Art. nr. 102435  
Art. nr. 802267  
Art. nr. 803008  
Art. nr. 803009



### Dr. Bender Glattsjæringsdeksel

Tilleggsutstyr: Har du drevenheten til Dr Bender kan du sette på vårt slettsagings deksel for Ø450 mm blad og oppnå en kappedybde på hele 19,5 cm. Dekselet er også todelt slik at du kan slett sage helt inntil vegg for eksempel.

Art. nr. 201185-GSD

#### Teknisk data:

230V-1fas -3,2 kw-16Amp

400V-3fas - 11 KW-16Amp

Diamantsagblad: Ø450/25,4+6p.h.

Maks.skjæredybde: 19,5 cm

Vekt: 4,6 kg

Art.nr. 201185-GSD



Dr. Bender Glattsjæringsdeksel

# Dr. Bender høyfrekvens modulsystem

## Dr. Bender høyfrekvens modulsystem kjernebormotorer

Det store omfanget i spenning tillater arbeid på 230 - 400 volt AC. Maskinene stopper umiddelbart med elektronisk Quick stop funksjon. Integret service display. Opptil 30% høyere effektivitet med høyere effekt og mer moment.



### Beluga RX SL høyfrekvens kjernebormotor

Det store omfanget i spenning tillater arbeid på 230, 400 og 480 volt AC. Effekt 3700W/230V og 12000W/400V. Markedets kraftigste kjernebormotor med et moment på hele 1500 Nm. Integret servicedisplay. Vekt 16,5 kg.

Art. nr. 102429

### Markedets kraftigste bormotor



### Beluga SXD høyfrekvens kjernebormotor

Det store omfanget i spenning tillater arbeid på 230, 400 og 480 volt AC. Effekt 3700W/230V og 12000W/400-480V. Kraftig kjernebormotor med et moment på 120-220 Nm. Vannkjølt. Integret servicedisplay. Vekt 8,2 kg.

Art. nr. 302221



### Beluga SXC høyfrekvens kjernebormotor

Det store omfanget i spenning tillater arbeid på 230, 400 og 480 volt AC. Effekt 3700W/230V og 8000W/400-480 V. Kraftig kjernebormotor med et moment på 120-180 Nm. Luftkjølt. Integret servicedisplay. Vekt 7,8 kg.

Art. nr. 302189

Technical data	BELUGA RX SL		Beluga SXD		Beluga SXC	
Spennning [V]	400 / 480	230	400 / 480	230	400 / 480	230
Fase	3	1	3	1	3	1
Effekt [W]	12 000	3 700	12 000	3 700	8 000	3 700
Ampére	32	16	32	16	16	16
Hastighet [o/min]	0-100 / 0-180/ 0-250 / 0-480	0-100 / 0-180/ 0-250 / 0-480	0-850	0-850	0-850	0-850
Moment [Nm]	1500/830/ 600/300	700/380/ 280/145	220	120	180	120
Anbefalt bor Ø [mm]	1000/600/ 250/120	1000/600/ 250/120	40-450	40-450	40-450	40-450
Verktøy kobling	UNC 1 1/4" utskiftbar flens		UNC 1 1/4"		UNC 1 1/4"	
Kjøling	--	--	Vann	Vann	Luft	Luft
Vekt [kg]	16,5		8,2		8,2	

# Dr. Bender høyfrekvens modulsystem

## Dr. Bender høyfrekvens modulsystem

Dr. Benders høyfrekvens modulsystem er en genial løsning som gir ekstrem kraft og mulighet til å benytte flere verktøy fra samme drivkilde. I sum er dette et utrolig produktivt system og gir tilgang til boring og saging med de desidert laveste investeringene.

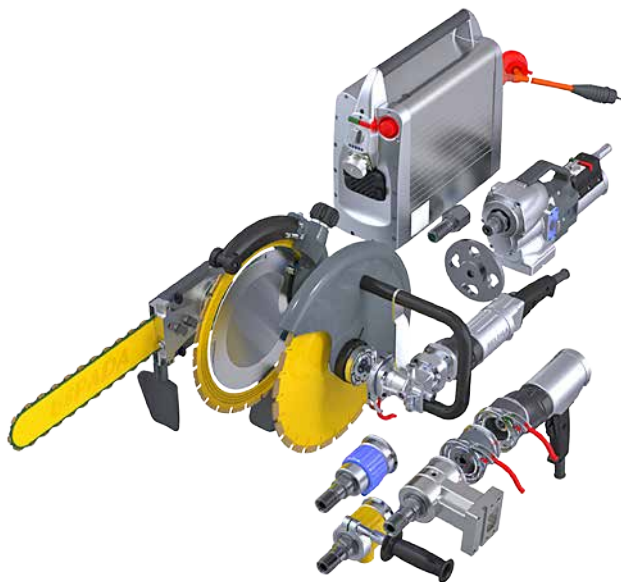

Beluga SXM drivkilde med adapter og planet gear og drillhode for kjernebor



Beluga SXM drivkilde med påmontert ringsagmodul.



Beluga SXD høyfrekvens kjernebormotor ferdig rigget og klar for oppgaven.

# Støvstopp

## Betong og steinstøv er dødelig - StøvStopp løser problemet!

Leveres som løst system eller komplette systemer inkl vinkelsliper og sagblad. Ferdig montert.  
For elektriske vinkelsliper str. Ø 115 mm, Ø 125 mm, Ø 230 mm.



Uten støvstopp



Med støvstopp

**99,17% av  
betong og steinstøv  
fjernes!**



### Fordeler

- 100% økt levetid på T-rex diamantblad (Helperport)
- Rent arbeidsområde/ tenk HMS for deg og dine ansatte
- Redusert helseisiko/ støvfritt
- Bærbar enhet med 10 m armert slange for god arbeidsrekkevidde
- Automatisk vanntilførsel - Styres elektronisk
- Kun 10 liter vann til 60 min konstant skjæring
- CE- og CB- godkjent.
- Verdenspatentert system!
- Ett vanntanksystem kan brukes på 5" og 9" vinkelsliper via hurtigkobling

Modell	StøvStopp Ø125	StøvStopp Ø230
Art.nr	994280296	994280294
Pakke	Komplett system med vinkelsliper og 125 mm deksel	Komplett system med vinkelsliper og 230 mm deksel
Vekt	10 kg / 230V - 16A	10 kg / 230V - 16A
Kuttybde	Maks 70 mm	Maks 90 mm
Diamantsagblad	Ø125 mm / NB: Må kun brukes med helperportet sagblad	Ø230 mm / NB: Må kun brukes med helperportet sagblad

Maskiner

# Betong slipemaskin



# Betong slipemaskin



## Norton Clipper CG125 betongslipemaskin

Håndholdt slipemaskin med slipehode Ø125

### Bruksområder

For overflatebearbeiding av små flater langs vegger, balkonger, garasjer og kjellere. Utjevning av gulv, forberedelser før belegg eller maling, fjerning av belegg og limrester

<b>Art. nr.</b>	<b>70184628733</b>
Spenning Volt	230 1-
Effekt	1,8 kW
Slipeskive [mm]	Ø 125
Hastighet [o/min]	10 000
Hull slipeskive [mm]	Ø 22,23
Anslutn. støvavsug [mm]	Ø 36
Vibrasjonsnivå hånd / arm	<2,5 m/s <sup>2</sup>
Vekt [kg]	5,9



## Norton Clipper CG180 betongslipemaskin

Håndholdt slipemaskin med slipehode Ø125 eller Ø180

### Bruksområder

For sliping og utjevning flater langs vegger, balkonger, garasjer og kjellere. Fjerning av belegg, gips og limrester. For bruk på betong, naturstein, fug, gips, maling, lim og belegg.

<b>Art. nr.</b>	<b>70184601171</b>
Spenning Volt	230 1-
Effekt	2,5 kW
Slipeskive Ø [mm]	180
Hastighet [o/min]	9500
Hull slipeskive Ø [mm]	22,23
Anslutn. støvavsug Ø [mm]	36
Vibrasjonsnivå hånd / arm	<2,5 m/s <sup>2</sup>
Vekt [kg]	8,4

# Betong slipemaskin



## BAIER BDS 125 Betongslipemaskin

Justerbar kappe over slipekopp og støvavsug gir nærmest støvfri sliping. Ekstrem holdbar konstruksjon med drivverk i metall, oljefyllt girhus, elektronisk overlastvern og en kraftig vertikal monteret 1600 W motor.

- Velbalansert maskin med ergonomiske håndtak, gjør maskinen behagelig å jobbe med.
- Inkluderer transportkoffert.
- Sugestuss Ø38 mm
- Spindel M14

Art. nr.	Effekt	Hastighet [o/min]	Moment [Nm]	Skive [mm]	Slipedybde [mm]	Vekt [kg]
67868	1600	8500	2,3	Ø 125	0-7	4,5

## Anbefalte slipekopper til BDS 125 og BDS 125N



Ren betong økonomi



Betong med maling



Epoxy, maling og lim



Epoxy, maling og lim

### Tilbehør til BDS 125

Art.nr	Beskrivelse	Bruksområdet	Diameter [mm]
UZ52003	Diamant slipekopp UZ520	Ren betong/ stein	Ø125 mm
UZ21203	Diamant slipekopp UZ212	Dobbelbaneren betong/ stein	Ø125 mm
EZ30502	Diamant slipekopp EZ305	Ren betong	Ø125 mm
EZ52002	Diamant slipekopp EZ520	Epoxy-limrester-maling	Ø125 mm
EZ54001	Diamant slipekopp EZ540	Epoxy-limrester-maling	Ø125 mm
EZ53401	Diamant slipekopp EZ534	Epoxy-polyuretan-maling	Ø125 mm



# Betong slipemaskin



## BAIER BFF 222 Betongslipemaskin

Slip selv store flater på rekordtid. Husfasader, betongvegger, sement og industrigulv, gammel oljemaling, rester av lim og tepperester, betongrester eller fargemarkeringer, alt klares helt uten problemer!

- Ekstremt hurtig, freser 1m<sup>2</sup> hard murpuss i 6 mm dybde på mindre enn to minutter
- Verktøy roterer mot hverandre som gir en presis og enkel styring av maskinen
- Arbeid foregår rent og støvfritt med avsug
- Mekanisk kobling mot overlast, beskytter maskinen hvis den sitter fast.
- Sugestuss Ø38 mm
- Arbeidsbredde 190 mm



Art. nr.	Effekt	Hastighet [o/min]	Moment [Nm]	Arbeidsbredde [mm]	Slipedybde [mm]	Vekt [kg]
48223	800	1100	10	13°16	0-6	5,1



Stjernerfres  
Art.nr 54957



Baier HM Fresesett  
Art.nr 73379



Glideplate  
Art.nr 57463



Diamant slipesett  
Art.nr 55327



Baier Carbid fresesett  
Art.nr 55335

# Slipe- og poleringsmaskin



## BAIER BFN 250 Poleringsmaskin

Poleringsmaskin til sliping og polering av overflater av betong og alle typer naturstein. Maskinen har kontraroterende slipehoder med vannkjøling for optimal bearbeidelse av overflater.

- Velg mellom utsugning ved våt- eller tørrarbeid.
- Stor slipebredde på 190 mm
- Kontraroterende skiver kompensere for moment og gjør maskinen enkel å styre
- Sugestuss Ø38 mm
- Mekanisk sikkerhetskobling



<b>Art. nr.</b>	<b>54965</b>
Effekt (w)	800
Hastighet [o/min]	1100
Moment [Nm]	10
Slipebredde [mm]	190
Slipedybde [mm]	0-6
Vekt [kg]	5,1

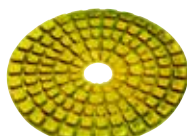

K 50

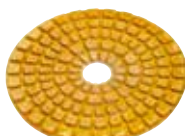

K 200



K 800

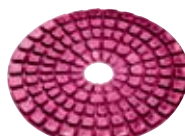

K 3000

### Tilbehør til BFN 250

Art.nr: 55566	Diamant polishing pad velcro K50, wet
Art.nr: 55574	Diamant polishing pad velcro K200, wet
Art.nr: 57760	Diamant polishing pad velcro K800, wet
Art.nr: 55582	Diamant polishing pad velcro K3000, wet
Art.nr: 57778	Diamant polishing pad velcro GLANS, wet
Art.nr: 58271	Diamant polishing pad velcro sett med 5 par poleringskiver fra K50 til glans, wet
Art.nr: 55509	Diamant polishing pad adapter

Maskiner

# Betong tak- og veggsliper



# Betong tak- og veggsliper



## GEX tak og veggsliper

Gex betongsliper er en rask og effektiv slipemaskin, ideell for renovering av gulv, vegger og tak. Maskinen er utstyrt med et unikt slipehode som kan justeres i ulike vikler og er designet for å enkelt kunne komme til hjørner og kanter.

### Fordeler:

- Kraftig sliping med minimal innsats.
- Kontinuerlig hastighetskontroll.
- Justerbart håndtak (opptil ca. 3 m høyde).
- Designet for støvavsug.
- Ergonomisk design.
- Unikt slipehode med justerbar vinkel.

### Bruksområder:

- Manøvrerbar betong- og renoveringssliper for gulv, vegger og tak
- Passer også til sliping av parkett og tre

### Leveres med:

- Diamantsliperhode Gull Ø150 mm (Art.nr. 85600)

Kommer levert i koffert.



Art.nr	R85000
Effekt [w]	230 V / 1.500 W
Hastighet [o/min]	2.580 - 9.140 r.p.m.
Lengde [mm]	1100 - 1600
Vekt [kg]	Ca. 3,1

### Veldig godt egnet til:











✓ Sliping og renovering

### Egnet til:

✓ Trebearbeiding

# Betong tak- og veggsliper tilbehør

## Tilbehør for GEX tak og veggsliper

Artikkel	Art.nr	
 Diamantslipeplate gull Ø150 mm	R85600	For universell bruk, hardt materiale, alt betongmateriale, mur, murstein o.l.
 Diamantslipekive svart Ø150 mm	R85100	For slitende byggematerialer, asfalt, påstøp, fliselim, luftbetong, mur, gips o.l.
 PCD slipeskive med polykrystallinsk diamant tipping	R85200	For fjerning av bitumen, epoksyharpikser, uretan, latex- og fasademaling o.l. Også for aggressiv sliping på betong.
 Diamantslipekive "lett"	R85400	For lett pussearbeid og finsliping av betong.
 HMT slipepute for kantsliping HMT slipepute for overflatebehandling	R85300 R85305	For fjerning av limrester og gammel gips
 Slipeskive ABRAFILM K40, pakke med 6 stk Slipeskive ABRAFILM K60, pakke med 6 stk Slipeskive ABRAFILM K80, pakke med 6 stk Slipeskive ABRAFILM K100, pakke med 6 stk	R85900 R85902 R85904 R85906	Folieslipende, slitesterk, slipende korn av zirkonia (hardhet nesten som diamant)  Brukes på glatte overflater, f.eks. for å fjerne forurensning fra betong eller for å male eksponert betong
 ABRAFILM poleringssett: slipeskiver K60, 120, 240, 400, 800, 1200, 2000, 3000	R85910	For polering av steingulv, marmor, terrazzo (høyglans)
 Spesiell ryggpute med borrelås	R84100	For å feste smartskivene.
 Parketsliping - Emery K60, pakke med 6 stk Parketsliping - Emery K80, pakke med 6 stk Parketsliping - Emery K100, pakke med 6 stk Parketsliping - Emery K120, pakke med 6 stk Parketsliping Emery K150, pakke med 6 stk	R84160 R84180 R84110 R84112 R84115	For pussearbeid på parkett og tre
 Parketsliping - Diamantskive "lys"	R85400	Renovering av lakkerte gulv og for fjerning av "okseblod"
 Skulderstropp	R05100	For alternativ montering av motoren. Med skulderputer og lengdejustering.

# Betong tak- og veggsliper



## GECKO RAPID tak og veggsliper

Gecko Rapid Turbo Grinder er en profesjonell og effektiv slipemaskin, utmerket for store overflater som f.eks. vegger og tak. Maskinen er utstyrt med et unikt og fleksibelt slipehode med justerbar vinkel, som gir muligheten for å rotere hode i ulike retninger.

### Fordeler:

- Dobbelt fjerningshastighet sammenlignet med konvensjonelle slipemaskiner (3050 o / min)
- Lav vekt (separasjon av håndstykke og motor)
- Fleksibel slipehode (roterer i alle retninger, justerbar vinkel, designet for kantsliping)
- Kraftig sliping med minimal innsats

### Bruksområder:

- Kraftsliping: f.eks. betong og gulvbelegg
- Myk sliping: f.eks. gipsplater og parkett

### Leveres med:

- Skive for feste av verktøy (Ø 225mm)
- Slipesett (Grit 40-150)

Kommer levert i koffert.



<b>Art.nr</b>	R82000
Effekt [w]	230 V / 1.500 W
Hastighet [o/min]	860 – 3.050 r.p.m.
Lengde [mm]	1100 - 1600
Vekt [kg]	Ca. 3,7

### Godt egnet til:

- ✓ Trebearbeiding
- ✓ Sliping og renovering
- ✓ Tørvegg

### Egnet til:

- ✓ Rengjøring



# Betong tak- og veggsliper tilbehør

## Tilbehør for GECKO tak og veggsliper

Artikkel	Art.nr	
 Ryggpute med borrelås Ø 225 mm med myk pute 10 mm	R61000	
 Slipende fleecepute K80, grov 6-pakning Slipende fleecepute K120, medium 6-pakning Slipende fleecepute K180, fin 6-pakning	R62200 R62000 R62100	For rengjøring og polering
 Poleringsputer, veldig fine, pakke med 2 Saueskinnsunderlag, superfin 2-pakning	R62800 R62900	For rengjøring av eksponert betong og polering av parkett
 Emery K40, pakke med 6 stk Emery K60, pakke med 6 stk Emery K80, pakke med 6 stk Emery K100, pakke med 6 stk Emery K120, pakke med 6 stk Emery K150, pakke med 6 stk	R61100 R61200 R61300 R61400 R61500 R61600	Slipemidler til profesjonelt malings- og lakkarbeid og til universell bruk
 Jöst Superpad K40, 6-pakning Jöst Superpad K60, 6-pakning Jöst Superpad K80, 6-pakning Jöst Superpad K120, 6-pakning Jöst Superpad K180, 6-pakning Jöst Superpad K220, 6-pakning	R69840 R69860 R69880 R69812 R69818 R69822	Perforering på full overflate og det patenterte borrelås-systemet muliggjør suging på hele overflaten (uten tilstopping), økt overflatesliping og redusert sliptid
 Slipegitter med borrelås K80, pakke med 4 stk K100, pakke med 6 stk K120, pakke med 6 stk K180, pakke med 6 stk K220, pakke med 6 stk	R69780 R69710 R69712 R69718 R69722	For sliping av gips, fyllstoffer og mye mer.
 Zirkonium slipeskiver, K80 6-pakning Zirkonium slipeskiver, K100 6-pakning Zirkonium slipeskiver, K120 6-pakning	R82080 R82010 R82012	For parkettsliping
 HMT slipeskive, fint HMT slipeskive, medium HMT slipeskive, grovt Myk pute (7mm) for bakpute Ø 225 mm	R60500 R60600 R60700 R61005	Egnet for arbeid på tre, murstein, avstøpning, tepperester og limrester, glassfiber, luftbetong og andre materialer. Soft pad 7 mm for bruk med HMT slipeskiver middels og grov
 Diamantslipeskive "lett"	R60300	Diamantslipeskiven "lett" brukes for eksempel til sliping av betongkanter eller flytende avrettingsmasse og lignende.
 Skulderstropp	R05100	For alternativ montering av motoren. Med skulderputer og lengdejustering.

# Betong tak- og veggsliper



## HERON tak og veggsliper

Heron slipemaskin sliper og polerer store overflater på en rask og effektiv måte. Maskinen er utstyrt med et fleksibelt og kraftig slipehode, utmerket for sliping av vegger, gips- og veggplater, samt ujevnheter i betongoverflater.

### Fordeler:

- Rask og effektiv sliping av store overflater
- Effektiv kantsliping og sliping av betongrester
- Lav vekt (håndstykke ca. 2,4 kg)
- Høy trekkraft (1500 watt)
- Hastighetskontroll
- Stillestående
- Kort og lang nakkesliper i ett (kan nås til en høyde på ca. 3 m)
- Fleksibelt, kraftig slipehode
- Slip ned til kantene med en spesialtilpasset støvhette
- Kraftoverføring via fleksibel drivaksel.
- Kan brukes bærbar støvsuger

### Bruksområder:

- Sandgipsplater, veggpaneler og betongbor.
- Slip og poler vegger, tak og andre overflater

### Leveres med:

- Skive for feste av verktøy (Ø 225mm)
- Slipesett (Grit 40-150)
- Superpad sett (Grit 40-220)

Kommer levert i koffert.

Art.nr	R60100
Effekt [w]	230 V / 1.500 W
Hastighet [o/min]	640 - 1.270 r.p.m.
Lengde [mm]	1050 - 1550
Vekt [kg]	Ca. 2,4

### Veldig godt egnet til:

✓ Tørrvegg

### Godt egnet til:

✓ Sliping og renovering

### Egnet til:

- ✓ Trebearbeiding
- ✓ Rengjøring



# Betong tak- og veggsliper tilbehør

## Tilbehør for HERON tak og veggsliper

Artikkel	Art.nr	
 HERON bakside Ryggpute med borrelås Ø 225 mm med myk pute 10 mm	R60150	
 Slipende fleecepute K80, grov 6-pakning Slipende fleecepute K120, medium 6-pakning Slipende fleecepute K180, fin 6-pakning	R62200 R62000 R62100	For rengjøring og polering
 Poleringsputer, veldig fine, pakke med 2 Saueskinnsunderlag, superfin 2-pakning	R62800 R62900	For rengjøring av eksponert betong og polering av parkett
 Emery K40, pakke med 6 stk Emery K60, pakke med 6 stk Emery K80, pakke med 6 stk Emery K100, pakke med 6 stk Emery K120, pakke med 6 stk Emery K150, pakke med 6 stk	R61100 R61200 R61300 R61400 R61500 R61600	Slipemidler til profesjonelt malings- og lakkarbeid og til universell bruk
 Jöst Superpad K40, 6-pakning Jöst Superpad K60, 6-pakning Jöst Superpad K80, 6-pakning Jöst Superpad K120, 6-pakning Jöst Superpad K180, 6-pakning Jöst Superpad K220, 6-pakning	R69840 R69860 R69880 R69812 R69818 R69822	Perforering på full overflate og det patenterte borrelås-systemet muliggjør suging på hele overflaten (uten tilstopping), økt overflatesliping og redusert sliptid
 Slipegitter med borrelås K80, pakke med 4 stk K100, pakke med 6 stk K120, pakke med 6 stk K180, pakke med 6 stk K220, pakke med 6 stk	R69780 R69710 R69712 R69718 R69722	For sliping av gips, fyllstoffer og mye mer.
 HMT slipeskive, fint HMT slipeskive, medium HMT slipeskive, grovt Myk pute (7mm) for bakpute Ø 225 mm	R60500 R60600 R60700 R61005	Egnet for arbeid på tre, murstein, avstøpning, tepperester og limrester, glassfiber, luftbetong og andre materialer. Soft pad 7 mm for bruk med HMT slipeskiver middels og grov
 Diamantslipeskive "lett"	R60300	Diamantslipeskiven "lett" brukes for eksempel til sliping av betongkanter eller flytende avrettingsmasse og lignende.
 Skulderstrapp	R05100	For alternativ montering av motoren. Med skulderputer og lengdejustering.

# Betong slipemaskin

## Produktsammenligning

Modell	GECKO RAPID	HERON	GEX
Effekt [w]	1500	1500	1500
Hastighet [o/min]	860-3,050	640-2,270	2.580-9.140
Tilbehør	Ø 225	Ø 225	Ø 150
Vekt [kg]	Ca. 3,7	Ca. 2,4	Ca. 3,1
Trebearbeiding	Godt egnet	Egnet	Egnet
Sliping og renovering (gips og betong)	Godt egnet	Godt egnet	Veldig godt egnet
Rengjøring	Egnet	Egnet	-
Tørrevegg	Godt egnet	Veldig godt egnet	-



# Betong gulvslipemaskin

## Norton Clipper Gulvslipemaskin CG252



CG252 er en lett og kompakt slipemaskin med ett enkelthode (Ø250 mm) for bearbeiding av gulv, fjerning av flatedefekter og limrester. Slipehodet kan roteres 90o og den fremre beskyttelsen kan åpnes, noe som gjør det mulig å slippe nær vegger o.l. Maskinen er enkel å transportere pga. det nedfellbare håndtaket og vekten på kun 60 kg.

*Kan brukes med støvsuger CV324 eller CV360.*

*Kan også brukes til våtsliping takket være tilslutningsmulighet for vann.*

### Fordeler

- Vribart slipehode
- Nivåjustering
- Lett og kompakt
- Lavt vibrasjonsnivå
- Kan slippe nær vegg.

<b>Art. nr.</b>	<b>70184694290</b>
Effekt	2,2 kW (3 hk)
Voit	230V1~
Slipediameter [mm]	Ø 250
For boring [mm]	Ø 15-160
Hastighet [o/min]	540/1200/2280 (under belastning)
Anslutning	½ + 1 ¼"
Dim [mm]	1180 x 520 x 1150
Vekt [kg]	60



# Betong gulvslipemaskin



## Gulvslipemaskin SM280 Gölz

SM280 er en svært effektivt slipemaskiner for profesjonell ytelse. For bearbeiding og sliping av betong, naturstein eller terrazzo overflater. Maskinen er rask og kostnadseffektiv på små områder på opptil 200 kvm.

### Fordeler

- Ø 280 mm (6 verktøy)
- Tørr og våt sliping
- Justerbart håndtak
- Sammenleggbar for transport



<b>Art. nr.</b>	<b>02842801000</b>
Effekt [w]	2.200
Motor	230 V, 50-60 Hz
Slipediameter [mm]	Ø 280
Hastighet [o/min]	1.380
Antall verktøy	1 x 6
Vekt [kg]	81



## Gulvslipemaskin SM400S Gölz

Slipe- og poleringsutstyr for profesjonell overflatebehandling og etterbehandling. For gulvforberedelse og fjerning av høye flekker i mellomstore områder opptil 600 kvm. Maskinen er rask og kostnadseffektiv på små områder på opptil 200 kvm.

### Fordeler

- Ø 400 mm (8 verktøy)
- Tørr og våt sliping
- Justerbart håndtak
- Sammenleggbar for transport



<b>Art. nr.</b>	<b>02844001000</b>
Effekt [w]	2.200
Motor	400 V, 16 A.
Slipediameter [mm]	Ø 400
Hastighet [o/min]	950
Antall verktøy	1 x 8
Vekt [kg]	119



# Industristøvsuger

## Det handler om din helse

### Har du rett støvsuger for jobben?

Nesten alt støv på en byggeplass inneholder partikler som inneholder kreftfremkallende stoffer, som respirabelt tre- eller kvartsstøv. Derfor er det viktig at du bruker en CD-merket støvsuger med filter av rett filterklasse.

### Filtertype L

Den vanligste typen filter for normalt hushold. Maksimal støvgjennomgang i filter/støvsuger > 1,0%

### Filtertype M

Trestøv fra nåletrær, støv fra sparkel, lakk, gips, betong, flislim, lateksmaling, oljemaling og kvartsholdige materialer som sand og grus. Maksimal støvgjennomgang i filter/støvsuger > 0,1%

### Filtertype H

Trestøv fra løvtrær, støv fra kvarts, kreftfremkallende partikler, asbest, blyholdige partikler, mineralske fibere, bitumen, syntetiske fibere og glassvatt. Maksimal støvgjennomgang i filter/støvsuger > 0,005%



# Industristøvsuger

Filtertype  
**M**



## Tørr- eller våtstøvsuger BAIER BSS 607M

Spesialstøvsuger for støvkategori M med konstant høy sugeevne av store mengder fint støv.

- Støvfri pga. det fuktighet sensitive polyesterfilteret.
- Konstant høy støvsuging på grunn av helt automatisk TACT - Automatisk filterrensesystem
- Stor støvlagringskapasitet på grunn av nyskapende filtersystem
- Strømuttak for motorverktøy
- Sugeregulering for individuell sugekraftjustering
- Slangekobling til elektroverktøy Ø 38 mm (1 ½") Solid 30 l (7,4 gallons) beholder.
- Praktisk klikk system for raskt bytte av tilbehør
- Inkludert tilbehør, manifold, 2 stk. metallrør (500 mm), gulvmunnstykke og mellommunnstykke

Art. nr.	Effekt	Maks sugeevne [L/sek]	Volum [l]	Slangelengde [m]	Kabellende [m]	Vekt [kg]
9250	1380W / 237 bar	74	30	4	7,5	12,5

Filtertype  
**H**



## Tørr- eller våtstøvsuger BAIER BSS 608H

Spesialstøvsuger for støvkategori H med konstant høy sugeevne av store mengder fint støv.

- Støvfri pga. det fuktighet sensitive polyesterfilteret.
- Konstant høy støvsuging på grunn av helt automatisk TACT - Automatisk filterrensesystem
- Unikt dobbeltfiltersystem (PES og Fiber-filter) som garanterer H-klassifisering
- Stor støvlagringskapasitet på grunn av nyskapende filtersystem
- Strømuttak for motorverktøy
- Sugeregulering for individuell sugekraftjustering
- Slangekobling til elektroverktøy Ø 38 mm (1 ½") Solid 30 l (7,4 gallons) beholder.
- Praktisk klikk system for raskt bytte av tilbehør
- Inkludert tilbehør, manifold, 2 stk. metallrør (500 mm), gulvmunnstykke og mellommunnstykke

Art. nr.	Effekt	Maks sugeevne [L/sek]	Volum [l]	Slangelengde [m]	Kabellende [m]	Vekt [kg]
9251	1380W / 237 bar	74	30	4	7,5	12,5

# Tilbehør for industristøvsuger



Filtertype

L



## Tørr- eller våtstøvsuger BAIER BSS 606L

Spesialstøvsuger for støvkategori L med konstant høy sugeevne av store mengder fint støv.

- Støvfri pga. det fuktighet sensitive polyesterfilteret.
- Konstant høy støvsuging på grunn av helt automatisk TACT - Automatisk filterrensesystem
- Stor støvlagringskapasitet på grunn av nyskapende filtersystem
- Strømuttak for motorverktøy
- Sugeregulering for individuell sugekraftjustering
- Slangekobling til elektroverktøy Ø 38 mm (1 1/2")
- Solid 30 l (7,4 gallons) beholder.
- Praktisk klikk system for raskt bytte av tilbehør

Art. nr.	Effekt	Maks sugeevne [L/sek]	Volum [l]	Slangelengde [m]	Kabellende [m]	Vekt [kg]
9248	1380W / 254 bar	74	30	4	7,5	12,5

## Kompakt industristøvsuger GÖLZ

Robusthet, kraft og filtreringseffektiv industriell støvsuger, med håndtering, komfort og bruker-vennlighet til en typisk kommersiell støvsuger. DV231 har en kraftig 1-faset Lamb-Ametek-motor, et solid stårchassis og et modulært flertrinns filtreringssystem.



Modell	DV231	DV232	DV232L
Art. nr.	02848103100	02848103110	02848103120
Motor	230V, 1,15 kW	230V, 2,3 kW	230V, 2,3 kW
Luftstrøm [m³/t]	180	360	360
Støvsug [mbar]	250	250	250
Forfilter av polyester [m²]	111,5	111,5	111,5
Vekt [kg]	30	35	60

# Industristøvsuger tilbehør

Tilbehør for Baier BSS606L, 608H og 607M	For modell	Art. nr.
Tilbehør sett (2 x slanger, gulv børste, buestykke, sperreverktøy, møbelmunnstykke)	606	9338
Foldet filter polyester (også våt suging)	606	73684
Slange for motorverktøy Ø 35 mm	606/607/608	9284
Slange 5 m	606	9279
Antistatisk slange	606	9280
Fleece filter pose 30 l (5 stk)	606	9341
Slangeadapter for støvsug-tilkobling av motorverktøy Ø 40 to Ø 35 mm	606/607/608	9339
Brettet fiberfilter	607	9469
Brettet PES filter	607/608	9470
PE poser (5 stk)	607/608	9276
Transportpose for å frakte tilbehør	606/607/608	9108
PE pose for støvfri håndtering av gammelt filter	607	9107



Tilbehør sett



Antistatisk slange



Rørovergang for motorverktøy



Fleece filterpose



Foldet filter



Maskiner

# Transportbånd



## Lissmac transportbånd

# Transportbånd

## LISSMAC Libelt Transportbånd

Lissmac fra Tyskland produserer markedets beste transportbånd. Disse båndene er i bruk på svært mange byggeplasser i Norge og er det foretrukne for utleie sektoren og entreprenører. Her kan du laste på tunge rivningsmasser av betong uten at stålrammen vrir seg. Kraftig dimensjonert PVC bånd med transport lepper for sikker frakting av last. Båndene leveres i 3 - 4 - 6 meters lengder hvor av 6 meteren kan deles i to for enkel transport. Flere bånd kan seriekobles på en strøm kurs.

### Libelt 300 / Libelt 400 Transportbånd

Motor	230 V
Effekt	0,75 kW
Beltekapasitet	75 kg/m
Beltekapasitet	225/300 kg totalt
300: Lengde	3140 mm
400: Lengde	4140 mm
Arbeidsvinkel	40°



### Libelt 600 Transportbånd

Solid stålørskonstruksjon med galvanisert V-guide for optimal samling av materiell ved pålessing. Kan foldes sammen for transport.

Motor	230 V
Effekt	1,3 kW
Beltekapasitet	50 kg/m
Beltekapasitet	300 kg totalt
Lengde	5640 mm
Arbeidsvinkel	40°

Art. nr.	Artikkel	L x B [mm]	Høyde [mm]	Motor [W/V]	Beltehastighet [m/min]	Vekt [kg]
822230	Libelt 300	3140 x 555	250	750 / 230	25	99
922231	Libelt 400	4140 x 555	250	750 / 230	25	119
822232	Libelt 600	5640 x 555	250	1.300 / 230	25	166

# Transportbånd



Sideplater (2 stk.)  
Art. nr. 822306 (L300)  
Art. nr. 822307 (L400)  
Art. nr. 822314 (L600)

Matekasse  
Art. nr. 822304



Hjulsett  
Art. nr. 822302

Støtteben  
Art. nr. 822301



Koblingsklemme for 2 belter.  
Art. nr. 822303



Transportvogn  
Art. nr. 822308

Maskiner

Minilaster

# OPPDAG NYE WORKY QUAD SSQ





#### Nokkelegenskaper

- 350 kg hydraulisk løftekapasitet
- 11.7 Hk Motoreffekt
- 21,6 lt/ min Hydraulikksystem
- Elektrisk starter
- Kostnadseffektiv
- Stabil og robust konstruksjon
- Komfortabel betjening

## Worky Quad SSQ 11 Country

SSQ 22 Loader er en liten og driftssikker minilaster med en løftekapasitet på 350 kg. Utstyrt med det nyeste glidestyringssystemet gjør maskinen enkle å manøvrere, og den lille størrelsen gjør at SSQ enkelt kommer frem på trange områder.

Art. nr.	SSQ11000C
Motor	Honda GX390 (Bensin)
Drivstoff / tankkapasitet (l)	Bensin (Euro95) / 6,1
Effekt	8,7 / 11,7
Motorvolum / antall sylindre	389 / 1
Antall omdreininger	3600 o/min
Kjøling	Luftavkjølt
Drivsystem	Hydrostatisk 4WD, hjulmotorer
Hastighet	0-6 (proporsjonal)
Løftekapasitet	350 kg
Trekraft	420 kg
Hydraulisk drift (l/bar)	21,6 / 200
Hydraulisk tank	44 L
Spenning	12 V
Batteri	45 Ah
Bremser	Hydrostatisk med 4 hjulmotorer
Hydraulikkapasitet	600 kg
Utbruddskraft	300 kg
Dimensjoner	L: 1525 B: 740 H: 1528 [mm]
Vekt	630 Kg





#### Nøkkelegenskaper

- 350 kg hydraulisk løftekapasitet
- 11,7 HK Motoreffekt
- 21,6 lt/ min Hydraulikkssystem
- Elektrisk starter
- Kostnadseffektiv
- Stabil og robust konstruksjon
- Komfortabel betjening

## Worky Quad SSQ 11 Plus

SSQ 11 Plus er liten i størrelse, driftssikker og ergonomisk. Utstyrt med det nye glidestyringssystemet er maskinene enkle å manøvrere. SSQ er designet for å enkelt kunne komme til på trange områder som f.eks. dører, porter og andre smale passasjer.

Art. nr.	SSQ11000P
Motor	Honda GX390
Drivstoff / tankkapasitet (l)	Bensin (Euro95) / 6,1
Effekt	8,7 / 11,7
Motorvolum / antall sylindre	389 / 1
Antall omdreininger	3600 o/min
Kjøling	Luftavkjølt
Drivsystem	Hydrostatisk 4WD, hjulmotorer
Hastighet	0-6 (proporsjonal)
Løftekapasitet	350 kg
Trekraft	420 kg
Hydraulisk drift (l/bar)	21,6 / 200
Hydraulisk tank	44 L
Spenning	12 V
Batteri	45 Ah
Bremser	Hydrostatisk med 4 hjulmotorer
Hydraulikkapasitet	600 kg
Utbruddskraft	300 kg
Dimensjoner	L: 1525 B: 740 H: 1528 [mm]
Vekt	630 Kg





Miljøvennlig  
batteridrift



#### Nøkkelegenskaper

- 450 kg hydraulisk løftekapasitet
- 5,5 Hk Motoreffekt
- 20 lt/ min Hydraulikksystem

- Miljøvennlig
- Stillegående
- Glidestyring

## Worky Quad SSQ EcoQuad-S

SSQ EcoQuad-S er en hel-elektrisk modell med opptil 7 timers driftstid. Den er designet for å være så miljøvennlig som mulig og er enkelt å vedlikeholde. Maskinen er enkle å manøvrere og takket være den lille størrelsen kommer SSQ minilaster enkelt til på de vanskeligste områder.

Art. nr.	SSQ110002
Motor	Elektrisk
Effekt	8,7 / 11,7
Antall omdreininger	250 o/min
Drivsystem	Hydrostatisk 4WD
Løftekapasitet	opptil 450 kg
Trekraft	440 kg
Hydraulisk drift (l/bar)	20 / 220
Hydraulisk tank	16 L
Spenning	36 V
Batteri	240 Ah
Bremser	Hydrostatisk med 4 hjulmotorer
Utbruddskraft	450 kg
Dimensjoner	L: 1525 B: 740 H: 1250 [mm]
Vekt	850 Kg



**Nøkkelegenskaper**

- 340 kg hydraulisk løftekapasitet
- 14,6 HK Motoreffekt
- 25,6 l/ min Hydraulikksystem
- Elektrisk starter
- Kostnadseffektiv
- Stabil og robust konstruksjon

**Worky Quad SSQ 15D Loader RC**

SSQ 15D RC er en fjernstyrt minilaster av siste generasjon. En komplett fjernstyring som inneholder alle funksjoner du trenger for å betjene maskinen, både bom og redskaper. Den egner seg spesielt godt på området der omgivelsene kan være farlige eller skadelige for føreren. I disse tilfellene kan føreren stå på avstand og betjene maskinen med maksimal sikkerhet. Maskinen er enkle å manøvrere og takket være den lille størrelsen kommer SSQ enkelt til på de vanskeligste områder.

Art. nr.	SSQ150001RC
Motor	Kubota Z602-E4B (Diesel)
Effekt	10,9 (kW) /14,8 (HK)
Motorvolum / antall sylindere	599 / 2
Antall omdreininger	3200 / 3600 o/min
Kjøling	Luftavkjølt
Drivsystem	Hydrostatisk 4WD, hjulmotore
Hastighet	0-6 (proporsjonal)
Løftekapasitet	340 kg
Trekraft	470 kg
Hydraulisk drift (l/bar)	25,6 / 200
Hydraulisk tank	25 L
Spenning	12 V
Batteri	45 Ah
Bremser	4 hydrauliske hjulmotorer
Hydraulikkapasitet	600
Utbruddskraft	300
Dimensjoner	L:1525 B: 1050 H: 1258 [mm]
Vekt	684 kg







#### Nøkkelegenskaper

- 340 kg hydraulisk løftekapasitet
- 14,6 Hk Motoreffekt
- 25,6 lt/ min Hydraulikksystem
- Elektrisk starter
- Kostnadseffektiv
- Stabil og robust konstruksjon

## Worky Quad SSQ 15D Loader

SSQ 15D Loader er dieselsversjonen i SSQ-serien. Minilasteren er spesielt godt egnet for arbeid hvor det flyttes store masser som f.eks. jord, grus, sand o.l. Maskinen er liten i størrelsen som gjør at den enkelt kan passere gjennom dører og andre smale passasjer. Maskinen er utstyrt med det nyeste glidestyringssystemet som gjør den enkel å manøvrere.

Art. nr.	SSQ150001
Motor	Kubota Z602-E4B (Diesel)
Drivstoff / tankkapasitet	Diesel / 25 L
Effekt	10.9 (kW) /14.8 (Hk)
Motorvolum / antall sylinder	599 / 2
Antall omdreininger	3200 / 3600 o/min
Kjøling	Vannavkjølt
Drivsystem	Hydrostatisk 4WD, hjulmotore
Hastighet	0-6 (proporsjonal)
Løftekapasitet	340 kg
Trekraft	470 kg
Hydraulisk drift (l/bar)	25,6 / 200
Hydraulisk tank	25 L
Spenning	12 V
Batteri	45 Ah
Bremses	4 hydrauliske hjulmotorer
Hydraulikkapasitet	600
Utbruddskraft	300
Dimensjoner	L:1525 B: 1050 H: 1258 [mm]
Vekt	684 kg





#### Nøkkelegenskaper

- 340 kg hydraulisk løftekapasitet
- 14,6 HK Motoreffekt
- 25,6 l/ min Hydraulikksystem
- Elektrisk starter
- Kostnadseffektiv
- Stabil og robust konstruksjon

## Worky Quad SSQ 22 Loader

SSQ 15D Loader er dieselsversjonen i SSQ-serien. Minilasteren er spesielt godt egnet for arbeid hvor det flyttes store masser som f.eks. jord, grus, sand o.l. Maskinen er liten i størrelsen som gjør at den enkelt kan passere gjennom dører og andre smale passasjer. Maskinen er utstyrt med det nyeste glidestyringssystemet som gjør den enkel å manøvrere.

Art. nr.	SSQ150001
Motor	Kubota Z602-E4B (Diesel)
Drivstoff / tankkapasitet	Diesel / 25 L
Effekt	10.9 (kW) /14.8 (HK)
Motorvolum / antall sylindre	599 / 2
Antall omdreininger	3200 / 3600 o/min
Kjøling	Vannavkjølt
Drivsystem	Hydrostatisk 4WD, hjulmotorer
Hastighet	0-6 (proporsjonal)
Løftekapasitet	340 kg
Trekraft	470 kg
Hydraulisk drift (l/bar)	25,6 / 200
Hydraulisk tank	25 L
Spenning	12 V
Batteri	45 Ah
Bremser	4 hydrauliske hjulmotorer
Hydraulikkapasitet	600
Utbruddskraft	300
Dimensjoner	L:1525 B: 1050 H: 1258 [mm]
Vekt	684 kg



Miljøvennlig  
batteridrift**Nøkkelegenskaper**

- 950 kg løftekapasitet
- 20,5 kW motoreffekt
- 25 l/min hydraulikkssystem
- Ergonomisk sete med belte
- «Universalt» redskapsfeste
- Stabil og robust konstruksjon

**Worky Quad 800 ECO**

En kompakt og driftssikker laster med store bruksområder. Dette er vår største og sterkeste hel-elektriske laster. Maskinen har 36 Volt batterier og en kapasitet på 240 Ah ved 10 kW. Hurtigkobling på utstyret gjør at du raskt og enkelt kan skifte mellom de forskjellige redskapene.

Maskinen er tilgjengelig med to forskjellige typer trekkbatterier, gel batteri og litiumbatteri. Ladetiden for begge batterier kan variere fra minimum 3 timer til maksimalt 7 timer.

Art. nr.	P800E001
Motor	Elektrisk, 2 permanente magneter
Effekt	20,5 kW
Løftekapasitet	950 kg (med motvekter)
Bomhøyde	2980 mm
Kjørehastighet	12 @ 26 x 12.00-12 km/t
Hydrostatisk transmisjon, 4WD	Standard
Hydraulisk kapasitet	25 l/min
Joystick	13 funksjoner
12V strømuttak	Standard
Batteritype	Trekkbatteri
Traktorhjul	23x8.50-12
Vekt	1200 kg



# Minilaster SSQ tilbehør



## Worky Quad beltesystem

**Art. nr.: SSQ11000B**

Worky Quad har utviklet et beltesystem som passer til alle SSQ minilastere. Passer utmerket for områder hvor det trengs lav marketrykk og økt fremkommelighet i løse masser.

Har du en Worky Quad maskin med hjul kan vi sette på beltesystemet for deg. Kontakt oss for mer informasjon

SSQ11C SSQ11P SSQ15 SSQ22 SSQECO



# Minilaster SSQ tilbehør



## Standard skuffe 85 cm

Art. nr.: A4816006  
Bredde: 850 mm  
Volum: 43 l  
Vekt: 32 kg

SSQ11C SSQ11P SSQ15  
SSQ22 SSQECO



## Standard skuffe 100 cm

Art. nr.: A4816102  
Bredde: 1000 mm  
Volum: 132 l  
Vekt: 59 kg

SSQ11C SSQ11P SSQ15  
SSQ22 SSQECO



## Standard skuffe 120 cm

Art. nr.: A4816115  
Bredde: 1200 mm  
Volum: 159 l  
Vekt: 66 kg

SSQ11C SSQ11P SSQ15  
SSQ22 SSQECO



## Tenner til skuffe

Art. nr.: A4816002  
4 brikker: 850 mm  
5 brikker: 1000 mm  
6 brikker: 1200 mm

SSQ11C SSQ11P SSQ15  
SSQ22 SSQECO



## Volumskuffe 74 cm

Art. nr.: A4816003  
Bredde: 740 mm  
Volum: 80 l  
Vekt: 37 kg

SSQ11C SSQ11P SSQ15  
SSQ22 SSQECO



## Volumskuffe 85 cm

Art. nr.: A4816114  
Bredde: 850 mm  
Volum: 100 l  
Vekt: 40 kg

SSQ11C SSQ11P SSQ15  
SSQ22 SSQECO



## Volumskuffe 100 cm

Art. nr.: A4816116  
Bredde: 1000 mm  
Volum: 142 l  
Vekt: 50 kg

SSQ11C SSQ11P SSQ15  
SSQ22 SSQECO



## Skuffe med klo 74 cm

Art. nr.: A4816058  
Bredde: 740 mm

SSQ11C SSQ11P SSQ15  
SSQ22 SSQECO



## Skuffe med klo 85 cm

Art. nr.: A4816059  
Bredde: 850 mm

SSQ11C SSQ11P  
SSQECO



## Skuffe med klo 100 cm

Art. nr.: A4816159  
Bredde: 1000 mm

SSQECO



## Silogrip 74 cm

Art. nr.: A4816012  
Bredde: 740 mm  
Vekt: 87 kg

SSQ11C SSQ11P SSQ15  
SSQ22 SSQECO



## Silogrip 85 cm

Art. nr.: A4816160  
Bredde: 850 mm  
Vekt: 91 kg

SSQ11C SSQ11P SSQ15  
SSQ22 SSQECO

# Minilaster SSQ tilbehør



## Gjødselgaffel 74 cm

Art. nr.: A481601  
Bredde: 740 mm

SSQ11C SSQ11P SSQ15  
SSQ22 SSQECO



## Pallegaffel 60 cm

Art. nr.: A4816007  
Bredde: 600 mm  
Bladlende: 800 mm  
Vekt: 89 kg

SSQ11C SSQ11P SSQ15  
SSQ22 SSQECO



## Frontmontert beitepusser 80 cm

Art. nr.: A4816070  
Bredde: 800 mm

SSQ11C SSQ11P SSQ15  
SSQ22 SSQECO



## Frontmontert beitepusser 100 cm

Art. nr.: A4816215  
Bredde: 1000 mm

SSQ11C SSQ11P SSQ15  
SSQ22 SSQECO



## Flytende roterende børste 76 cm

Art. nr.: A4816112  
Bredde: 760 mm  
Vekt: 46 kg

SSQ11C SSQ11P SSQ15  
SSQ22 SSQECO



## Flytende roterende børste 100 cm

Art. nr.: A4816113  
Bredde: 1000 mm  
Vekt: 46 kg

SSQ11C SSQ11P SSQ15  
SSQ22 SSQECO



## Gripeklo

Art. nr.: A4816200

SSQ11C SSQ11P SSQ15  
SSQ22 SSQECO



## Roterende børste med avfallskasse

Art. nr.: A4816058  
Bredde: 1000 mm

SSQ11C SSQ11P SSQ15  
SSQ22 SSQECO



## Hydraulisk snøskuffe

Art. nr.: A4816190  
Bredde: 1200 mm

SSQ11C SSQ11P SSQ15  
SSQ22 SSQECO



## Mekanisk snøskuffe

Art. nr.: A4816210  
Bredde: 1200 mm

SSQ11C SSQ11P SSQ15  
SSQ22 SSQECO



## Snøfreser

Art. nr.: A4816180  
Bredde: 1000 mm

SSQ11C SSQ11P SSQ15  
SSQ22 SSQECO



## Steinnedlegger

Art. nr.: A4816034  
Bredde: 1050 mm  
Vekt: 175 kg

*Krever hydraulikkuttak bak og 3-punkts løft.*

SSQ11C SSQ11P SSQ15  
SSQ22 SSQECO

# Minilaster SSQ tilbehør



## Beleggskrape

Art. nr.: A4816195

SSQ11C SSQ11P SSQ15  
SSQ22 SSQECO



## Beltesystem

Art. nr.: SSQ11000B

SSQ11C SSQ11P SSQ15  
SSQ22 SSQECO



## Hydraulisk hammer

Art. nr.: A4816102  
Vekt: 60 kg (motor)

SSQ11C SSQ11P SSQ15  
SSQ22 SSQECO



## Hydraulisk jordbor T05

Art. nr.: A4816062  
30 l/min - 250 bar

SSQ11C SSQ11P SSQ15  
SSQ22 SSQECO



## Rund pigg

Art. nr.: A4816047

SSQ11C SSQ11P SSQ15  
SSQ22 SSQECO

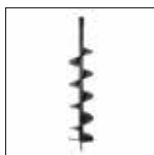

## Bor for steinfriemasser

**Ø 100 mm**  
Art. nr.: A4816064  
Lengde: 1000 mm

**Ø 150 mm**  
Art. nr.: A4816065  
Lengde: 1000 mm

SSQ11C SSQ11P SSQ15  
SSQ22 SSQECO

**Ø 200 mm**  
Art. nr.: A4816066  
Lengde: 1000 mm

**Ø 250 mm**  
Art. nr.: A4816067  
Lengde: 1000 mm

**Ø 300 mm**  
Art. nr.: A4816068  
Lengde: 1000 mm



## Flat meisel pigg

Art. nr.: A4816048

SSQ11C SSQ11P SSQ15  
SSQ22 SSQECO



## Gripe verktøy

Art. nr.: A4816071  
Min. diameter: 320 mm  
Max. diameter: 1000 mm  
Vekt: 85 kg

SSQ11C SSQ11P SSQ15  
SSQ22 SSQECO



## Hengefeste

Art. nr.: A4816008

SSQ11C SSQ11P SSQ15  
SSQ22 SSQECO

# Minilaster SSQ tilbehør



## Industrial

Art. nr.:	48121012	SSQ11C
Str.:	4.00-10	
Art. nr.:	48121047	SSQ11P
Str.:	4.00-10	
Art. nr.:	48121019	SSQ11C
Str.:	5.00-10	
Art. nr.:	48121048	SSQ11P
Str.:	5.00-10	
Art. nr.:	48121025	SSQ15
Str.:	5.00-10	
Art. nr.:	48121049	SSQ22
Str.:	5.00-10	



## Forklift

Art. nr.:	48121029	SSQECO
Str.:	4.00-8	



## Forklift (Non-Marking)

Art. nr.:	48121033	SSQECO
Str.:	4.00-8	
Art. nr.:	48121031	SSQ11P
Str.:	4.00-8	
Art. nr.:	48121032	SSQ15
Str.:	4.00-8	
Art. nr.:	48121050	SSQ22
Str.:	4.00-8	



## Skid

Art. nr.:	48121015	SSQ11C
Str.:	4.00-10	SSQECO
Art. nr.:	48121034	SSQ11P
Str.:	5.00-10	
Art. nr.:	48121022	SSQ22
Str.:	5.00-10	
Art. nr.:	48121037	SSQ11C
Str.:	5.00-10	
Art. nr.:	48121058	SSQ11P
Str.:	5.00-10	
Art. nr.:	48121038	SSQ15
Str.:	5.00-10	
Art. nr.:	48121039	SSQ22
Str.:	5.00-10	
Art. nr.:	48121040	SSQECO
Str.:	5.00-10	



## Traktor

Art. nr.:	48121014	SSQ11C
Str.:	23x8.50-12	SSQECO
Art. nr.:	48121052	SSQ11P
Str.:	23x8.50-12	
Art. nr.:	48121054	SSQ15
Str.:	23x8.50-12	
Art. nr.:	48121020	SSQ22
Str.:	23x8.50-12	



## Traktor

Art. nr.:	48121046	SSQ11P
Str.:	4.00-10	
Art. nr.:	48121011	SSQ11C
Str.:	5.00-10	
Art. nr.:	48121051	SSQ11P
Str.:	5.00-10	
Art. nr.:	48121026	SSQ15
Str.:	5.00-10	
Art. nr.:	48121052	SSQ22
Str.:	5.00-10	
Art. nr.:	48121045	SSQECO
Str.:	5.00-10	



## All trac

Art. nr.:	48121013	SSQ11C
Str.:	4.00-10	
Art. nr.:	48121035	SSQ11P
Str.:	5.00-10	
Art. nr.:	48121036	SSQ15
Str.:	5.00-10	
Art. nr.:	48121036	SSQ22
Str.:	5.00-10	



## Garden

Art. nr.:	48121016	SSQ11C
Str.:	4.00-10	SSQECO
Art. nr.:	48121056	SSQ11P
Str.:	5.00-10	
Art. nr.:	48121023	SSQ15
Str.:	5.00-10	
Art. nr.:	48121027	SSQ11C
Str.:	5.00-10	
Art. nr.:	48121028	SSQ11P
Str.:	5.00-10	
Art. nr.:	48121024	SSQ15
Str.:	5.00-10	
Art. nr.:	48121055	SSQ22
Str.:	5.00-10	
Art. nr.:	48121042	SSQECO
Str.:	5.00-10	



# Minilaster 800 Eco tilbehør



800ECO

## Standard skuffe 120 cm

Art. nr.: A4612001  
 Breddede: 1200 mm  
 Volum: 159 l  
 Vekt: 66 kg



800ECO

## 4-i-1 Skuff 150 cm

Art. nr.: A4612110  
 Breddede: 1504 mm  
 Volum: 230 l  
 Vekt: 255 kg



800ECO

## Standard skuffe 150 cm

Art. nr.: A4612106  
 Breddede: 1500 mm  
 Volum: 200 l  
 Vekt: 78 kg



800ECO

## Tenner til 4-i-1 skuffe

Art. nr.: A4612002  
 6 brikker: 1300 mm  
 8 brikker: 1504 mm



800ECO

## Tenner til skuffe

Art. nr.: A4612002  
 6 brikker: 1200 mm  
 8 brikker: 1500 mm



800ECO

## Lavprofilskuffe 120 cm

Art. nr.: A4612117  
 Breddede: 1200 mm  
 Volum: 188 l  
 Vekt: 126 kg



800ECO

## Volumskuffe 120 cm

Art. nr.: A4612003  
 Breddede: 1208 mm  
 Volum: 265 l  
 Vekt: 83 kg



800ECO

## Lavprofilskuffe 153 cm

Art. nr.: A4612118  
 Breddede: 1532 mm  
 Volum: 240 l  
 Vekt: 146 kg



800ECO

## Volumskuffe 150 cm

Art. nr.: A4612004  
 Breddede: 1508 mm  
 Volum: 330 l  
 Vekt: 97 kg



800ECO

## Skuffe med klo 110 cm

Art. nr.: A4612058  
 Breddede: 1100 mm  
 Vekt: 180 kg



800ECO

## 4-i-1 skuff 130 cm

Art. nr.: A4612005  
 Breddede: 1300 mm  
 Volum: 197 l  
 Vekt: 233 kg



800ECO

## Skuffe med klo 130 cm

Art. nr.: A4612059  
 Breddede: 1300 mm  
 Vekt: 200 kg

# Minilaster 800 Eco tilbehør



800ECO

## Høytippende skuffe

Art. nr.: A4612130  
 Bredde: 1208 mm  
 Volum: 179 l  
 Vekt: 145 kg



800ECO

## Slodd

Art. nr.: A4612163



800ECO

## Jib bom 250 cm

Art. nr.: A4612131  
 Lengde: 2500 mm  
 Maks. last: 220 kg  
 Vekt: 90 kg



800ECO

## Vinklet plog, enkel 140 cm

Art. nr.: A4612014  
 Bredde: 1400 mm  
 Høyde: 530 mm  
 Svingevinkel: +/- 30°  
 Vekt: 105 kg

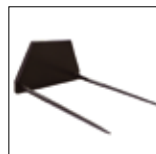

800ECO

## Rundballepig 80 cm

Art. nr.: A4612011  
 Bredde: 808 mm  
 Lengde: 640 mm (med tenner)  
 Vekt: 54 kg



800ECO

## Gummispade 140 cm

Art. nr.: A4612159  
 Bredde: 1400 mm  
 Vekt: 80 kg



800ECO

## Silogrip 91 cm

Art. nr.: A4612012  
 Bredde: 912 mm  
 Lengde: 640 mm (med tenner)  
 Vekt: 144 kg



800ECO

## Profesjonell snøplog 180 cm

Art. nr.: A4612060  
 Bredde: 1800 mm  
 Svingevinkel: +/- 32°  
 Vekt: 260 kg



800ECO

## Gjødselgaffel 110 cm

Art. nr.: A4612013  
 Lengde: 1102 mm  
 Vekt: 135 kg



800ECO

## Snøplog 180 cm

Art. nr.: A4612015  
 Bredde: 1800 mm  
 Vekt: 250 kg



800ECO

## Gjødselgaffel 140 cm

Art. nr.: A4612111  
 Lengde: 1400 mm  
 Vekt: 160 kg

## Polyuretanblad Kit

Art. nr.: A4612148  
 Bredde: 1800 mm

## Hjul 2 stk.

Art. nr.: A4612149  
 For høydejustering

# Minilaster 800 Eco tilbehør



800ECO

## V-Plog 140 cm

Art. nr.: A4612125  
 Bredder: 1400 mm  
 Svingevinkel: +/- 30°  
 Vekt: 290 kg

### Polyuretanblad til V-Plog 140 cm

Art. nr.: A4612150  
 Bredder: 1400 mm



800ECO

## V-Plog 160 cm

Art. nr.: A4612126  
 Bredder: 1600 mm  
 Svingevinkel: +/- 30°  
 Vekt: 340 kg

### Polyuretanblad til V-Plog 160 cm

Art. nr.: A4612151  
 Bredder: 1600 mm



800ECO

## V-Plog 180 cm

Art. nr.: A4612127  
 Bredder: 1800 mm  
 Svingevinkel: +/- 30°  
 Vekt: 390 kg

### Polyuretanblad til V-Plog 180 cm

Art. nr.: A4612152  
 Bredder: 1800 mm



800ECO

## V-Plog 220 cm

Art. nr.: A4612129  
 Bredder: 2200 mm  
 Svingevinkel: +/- 30°  
 Vekt: 430 kg

### Polyuretanblad til V-Plog 220 cm

Art. nr.: A4612153  
 Bredder: 2200 mm



800ECO

## Pallegaffel 80 cm

Art. nr.: A4612010  
 Bredder: 800 mm  
 Bladlende: 900 mm  
 Maks. last: 1000 kg  
 Vekt: 97 kg



800ECO

## Pallegaffel 80 cm

Art. nr.: A4612165  
 Bredder: 800 mm  
 Bladlende: 1100 mm  
 Maks. last: 1000 kg  
 Vekt: 110 kg



800ECO

## Pallegaffel 90 cm

Art. nr.: A4612154  
 Bredder: 900 mm  
 Bladlende: 1200 mm  
 Maks. last: 1800 kg  
 Vekt: 150 kg



800ECO

## Pallegaffel hydraulisk justerbar 90 cm

Art. nr.: A4612135  
 Bredder: 900 mm  
 Bladlende: 900 mm  
 Maks. last: 1000 kg  
 Vekt: 150 kg



## Rundballegrip 135 kg

Art. nr.: A4612105  
 For Ø 1200 - 1500 mm  
 Vekt: 135 kg



800ECO

## Rundballegrip 148 kg

Art. nr.: A4612107  
 For Ø 1200 - 1500 mm  
 Vekt: 148 kg



800ECO

## Tømmerstokkverktøy

Art. nr.: A4612104  
 Caliper vekt: 82 kg  
 Rotor vekt: 12 kg  
 Maks. last: 1400 kg  
 Maks trykk: 250 bar



800ECO

## Vedklype

Art. nr.: A4612166  
 Vekt: 140 kg

# Minilaster 800 Eco tilbehør



800ECO

## Gripe verktøy

Art. nr.: A4612042  
 Min. diameter: 320 mm  
 Max. diameter: 1000 mm  
 Vekt: 85 kg



800ECO

## Roterende børste 150 cm

Art. nr.: A4612019  
 Bredde: 1500 mm  
 Vekt: 200 kg



800ECO

## Hekkesaks 160 cm

Art. nr.: A4612114  
 Lengde: 1600 mm  
 Armlengde: 1200 mm  
 Helligsvinkel: 270°  
 Vekt: 180 kg



800ECO

## Hydraulisk helning 25° høyre / venstre

Art. nr.: A4612147



800ECO

## Hekkesaks 190 cm

Art. nr.: A4612115  
 Lengde: 1900 mm  
 Armlengde: 1500 mm  
 Helligsvinkel: 270°  
 Vekt: 200 kg



800ECO

## Flytende roterende børste 130 cm

Art. nr.: A4612112  
 Bredde: 1300 mm  
 Vekt: 160 kg



800ECO

## Betong blandebebbe

Art. nr.: A4612044  
 Bredde: 1500 mm  
 Volum: 200 l  
 Vekt: 222 kg



800ECO

## Flytende roterende børste 160 cm

Art. nr.: A4612113  
 Bredde: 1600 mm  
 Vekt: 192 kg



800ECO

## Roterende børste 120 cm

Art. nr.: A4612018  
 Bredde: 1200 mm  
 Vekt: 144 kg



800ECO

## Graverarm

Art. nr.: A4612161  
 Skuffe dim: 300 mm  
 Volum: 14 l  
 Handlingsområde: 2000 mm  
 Rotasjon: 180°  
 Vekt: 250 kg



800ECO

## Roterende børste 135 cm

Art. nr.: A4612146  
 Bredde: 1350 mm  
 Vekt: 165 kg



800ECO

## Minigraverarm

Art. nr.: A4612045  
 Skuffe dim: 300 mm  
 Volum: 14 l  
 Vekt: 80 kg

# Minilaster 800 Eco tilbehør



800ECO

## Hydraulisk pålehammer

Art. nr.: A4612054  
 Hydraulikksystem: 15-30 l/min  
 Vekt: 60 kg

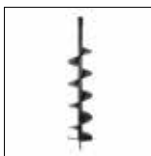

## Forlenger for bor til steinfriemasser 800 ECO

**Ø 100 mm**  
 Art. nr.: A4612073  
 Lengde: 1000 mm

**Ø 150 mm**  
 Art. nr.: A4612074  
 Lengde: 1000 mm

**Ø 200 mm**  
 Art. nr.: A4612075  
 Lengde: 1000 mm

**Ø 250 mm**  
 Art. nr.: A4612076  
 Lengde: 1000 mm

**Ø 300 mm**  
 Art. nr.: A4612077  
 Lengde: 1000 mm



800ECO

## Hydraulisk hammer 60

Art. nr.: A4612046  
 Hydraulikksystem: 15-30 l/min  
 Vekt: 60 kg

### Flat meisel for mod. 60

Art. nr.: A4612048

### Asfaltbor for mod. 60

Art. nr.: A4612049



## Hydraulisk jordbor T1

Art. nr.: A4612062  
 Hydraulisk system: 30 l / min  
 Trykk: 250 bar  
 Vekt: 90 kg



## Skid

Art. nr.: 45120253  
 Str.: 23x8.50-12

Art. nr.: 23x10.50-12  
 Str.: 23x10.50-12

Art. nr.: 45120250  
 Str.: 26x12.00-12



## Hydraulisk jordbor T2

Art. nr.: A4612063  
 Hydraulisk system: 50 l / min  
 Trykk: 250 bar  
 Vekt: 100 kg



## Tractor

Art. nr.: 23x8.50-12  
 Str.: 23x8.50-12

Art. nr.: 45120251  
 Str.: 23.10.50-12

Art. nr.: 45120254  
 Str.: 26x12.00-12

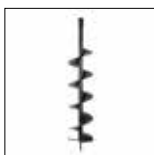

## Bor til steinfriemasser 800 ECO

**Ø 100 mm**  
 Art. nr.: A4612064  
 Lengde: 1000 mm

**Ø 150 mm**  
 Art. nr.: A4612065  
 Lengde: 1000 mm

**Ø 200 mm**  
 Art. nr.: A4612066  
 Lengde: 1000 mm

**Ø 250 mm**  
 Art. nr.: A4612067  
 Lengde: 1000 mm

**Ø 300 mm**  
 Art. nr.: A4612068  
 Lengde: 1000 mm



## Turf

Art. nr.: 23x8.50-12  
 Str.: 23x8.50-12

Art. nr.: 45120247  
 Str.: 23.10.50-12

Art. nr.: 45120249  
 Str.: 24x13.00-12

Art. nr.: 45120248  
 Str.: 26x12.00-12



## Trac Master

Art. nr.: 45120274  
 Str.: 300/60x12

Maskiner

# Minidumper



**ALITRAK**<sup>®</sup>  
E L E C T R I C M I N D E D



# Minidumper



Miljøvennlig  
batteridrift

#### Kan også bestilles som:

DT-300L (Fast håndtak)  
MT-500LP (Fast håndtak)

Ta kontakt for mer informasjon  
eller se [www.diaproff.no](http://www.diaproff.no)

## Elektrisk dumper JT-300P

JT300LP er en kraftig og stillegående firehjulsdumper, ideell for både innendørs og utendørs bruk. Lastekapasitet på opptil 500 kg. Spesielt godt egnet for frakt av tunge masser. Utstyrt med et flyttbart styrehåndtak som gir full kontroll og god mobilitet. Dumperen har et slitesterkt og kompakt design som gjør den enkelt å håndtere i ulendt terreng og trange områder.

#### Fordeler

- Elektrisk motor og null utslipp.
- Lasteplan med avtagbare sider.
- Kompakt design og lite vedlikehold.
- Styrehåndtak med mikro-sikkerhetsbryter og automatisk retur til hvilestilling.
- Elektromagnetisk håndbrekk.

Art. nr.	JT300P
Lastekapasitet [kg]	500
Lasteplan [L]	260
Maks. stigning	20%
Batteriets ladetid	8 timer
Batteri	2 x 12V / 85 Ah C20
Elektrisk motor	2 x 48V / 120 watt PMAC S2 60 min.
Dim [mm]	1543 x 816 x 1315
Vekt [kg]	175



Miljøvennlig  
batteridrift

## Elektrisk dumper DT-300E

DT-300E fra Alitrak er en kraftig elektrisk minidumper, laget av en slitesterk og solid stålkonstruksjon. Minidumpere er utmerket for kommunal drift og vedlikeholdsarbeid av kirkegårder, gårdsdrift, jordbruk, hagebruk o.l. For økt stabilitet kan et dobbelt hjulsystem monteres på dumpere.

#### Fordeler

- Halvautomatisk tipping
- Enkel hastighetskontroll
- Retningsstyring på styringshåndtaket
- Elektromagnetisk håndbrekk
- Utskiftbart kar

Art. nr.	DT300E
Lastekapasitet [kg]	300
Stålkar [L]	180
Maks. stigning	20%
Batteriets ladetid	8 timer
Batteri	2 x 12V / 85 Ah C20
Elektrisk motor	24V / 600 watt DC S2 20 min
Dim [mm]	1700 x 790 x 1020
Vekt [kg]	160

Miljøvennlig  
batteridrift

## Elektrisk dumper MT-500P

MT-500P har en lastekapasitet på opptil 500 kg. Dumperen har god mobilitet og egner seg like godt for innendørs som utendørs arbeid. Utstyrt med «Easy-tipp» funksjon gir operatør full kontroll ved tømning av stålkarret.

Kan benyttes som både tre- og firehjuls dumper

### Fordeler

- Høy lastekapasitet
- Stillestående og nullutslipp
- Kompakt design og lite vedlikehold
- Spak for enkel tipping av kar
- Enkel hastighetsbryter for manøvrering i trange omgivelser

Art. nr.	MT500P
Lastekapasitet [kg]	500
Stålkar [L]	180
Maks. stigning	20%
Batteriets ladetid	8 timer
Batteri	2 x 12V / 85 Ah C20
Elektrisk motor	24V / 600 watt DC S2 60 min
Dim [mm]	1670 x 773 x 1063
Vekt [kg]	190

Miljøvennlig  
batteridrift

## Elektrisk dumper MT-700

MT-700 fra Alitrak er en kraftig elektrisk dumper, ideell for både innendørs og utendørs bruk. Utstyrt med flyttbart styrehåndtak. Dumperen frakter enkelt store masser på ulendt terreng. Utstyrt med dashbordet viser timeteller, gjenværende batteriladetid og eventuelle utstyrfeil.

### Fordeler

- Høy lastekapasitet
- Stillestående og nullutslipp
- Kompakt design, lang levetid og lite vedlikehold
- Flyttbart styrehåndtak
- Enkel hastighetsbryter på styrehåndtaket
- Elektromagnetisk håndbrekk

Art. nr.	MT700
Lastekapasitet [kg]	700
Maks. stigning	20%
Batteriets ladetid	8 timer
Batteri	2 x 12V / 85 Ah C20
Elektrisk motor	24V / 1200 watt AC S2 60 min
Dim [mm]	1800 x 790 x 1180
Vekt [kg]	260



Miljøvennlig  
batteridrift

## Elektrisk dumper MT-1000

Elektriske MT-1000 er en kraftig dumper, ideell for både innendørs og utendørs bruk. Utstyrt med flyttbart styrehåndtak som gir full kontroll og god mobilitet. Dumperen frakter enkelt store masser over ulendt terreng. Utstyrt med dashbordet som viser timeteller, gjenværende batteriladetid og eventuelle utstyrfeil.

### Fordeler

- Høy lastekapasitet
- Kompakt design, stillegående og nullutslipp
- Spak for enkel tipping av kar
- Enkel hastighetsbryter for manøvrering i trange omgivelser

Art. nr.	MT1000
Lastekapasitet [kg]	1000
Maks. stigning	15%
Batteriets ladetid	8 timer
Batteri	375 Ah
Elektrisk motor	4 Kw
Dim [mm]	2580 x 1000 x 1270
Vekt [kg]	1800

Miljøvennlig  
batteridrift

## Elektrisk dumper DCT-300P

Elektriske DCT-300P er en kompakt maskin, utstyrt med beltedrift for å enkelt komme seg frem i ulendt terreng. Maskinen har null utslipp som gjør at den egner seg like godt innendørs som utendørs. Dashbordet viser operatør timeteller, gjenværende batteriladetid og eventuelle utstyrfeil.

Kan leveres med frontlaster og fjernkontroll.

### Fordeler

- Stillegående og nullutslipp
- 2 Joysticks
- Kompakt design, selvgående og med beltedrift
- Enkelt hastighetskontroll, elektromagnetisk håndbrekk

Art. nr.	DCT300P
Lastekapasitet [kg]	450
Maks. stigning	30%
Maks. sideveis stigning	20%
Batteriets ladetid	8 timer
Batteri	4 x 12V / 115 Ah C20
Elektrisk motor	2 x 48V / 1500 watt PMAC S2 60 min.
Dim [mm]	1420 x 790 x 1075
Vekt [kg]	387

Miljøvennlig  
batteridrift

## Elektrisk dumper DCT-350P

DCT-350P er en batteridreven elektrisk dumper, designet med beltedrift for bruk i ulendt terreng. Maskinen er selvgående og kommer med ekstern fjernkontroll for enkel manøvrering i trange omgivelser og garanterer for høy sikkerhet på arbeidsplassen. Beltedumperen er godt egnet for innendørs bruk og i lukkede rom takket være maskinens nullutslipp.

### Fordeler

- Fjernkontroll
- Kompakt design, stillestående, nullutslipp
- Selvgående og med beltedrift
- 2 Joysticks
- Enkelt hastighetskontroll, elektromagnetisk håndbrekk

Art. nr.	DCT350P
Lastekapasitet [kg]	450
Maks. stigning	30%
Maks. sideveis stigning	20%
Batteriets ladetid	8 timer
Batteri	4 x 12V / 115 Ah C20
Elektrisk motor	2 x 48V / 1500 watt PMAC S2 60 min.
Dim [mm]	1400 x 800 x 185
Vekt [kg]	377

Miljøvennlig  
batteridrift

## Elektrisk dumper DCT-450P

DCT-450 er en batteridreven elektrisk beltedumper. En selvgående maskinen, utstyrt med to kraftige motorer og designet for å takle vanskelige terrengforhold. Maskinen er ekstremt effektiv og beveger seg enkelt opp og ned i trapper. Dumperen er en null utslippsmaskin og egner seg like godt til innendørs som utendørs. Utstyrt med ekstern fjernkontroll gjør den enkel å manøvrering i trange omgivelser.

### Fordeler

- Kompakt design, stillestående og nullutslipp
- Selvgående og med beltedrift
- 2 Joysticks
- Fjernkontroll
- Enkelt hastighetskontroll, elektromagnetisk håndbrekk

Art. nr.	DCT450P
Lastekapasitet [kg]	600
Maks. stigning	57%
Maks. sideveis stigning	37%
Batteriets ladetid	8 timer
Batteri	2 x 12V / 115 Ah C20
Elektrisk motor	2 x 48V / 1500 watt PMAC S2 90 min.
Dim [kg]	1540 x 822 x 400
Vekt [kg]	463

# Minidumper



Vinterprodukter

# Vinterprodukter



## Frostfrie løsninger

# Frostfrie proffslanger



## Frostfrie proffslanger

Frostfri proffslange som holder vannforsyningen frostfri hele året, også i -30 grader. Slangene benytter 230V og har en selvregulerende varmekabel med en effekt på 10 watt per meter. Slangene er produsert av høykvalitets PVC, godkjent for drikkevann og trykktestet under 10 bar.

Slangene kan seriekobles og har ett nytt strømpunkt per slangeenhet. Maks skjøtelenge er 60 meter.

### Fordeler

- Ingen termostat.
- Selvregulerende varmekabel med «plug and play-effekt»
- Frostfritt vann helt ned til -30° C.
- Kraftige forsterkede koblinger.
- Enkelt å bytte varmekabel ved brudd.
- Tåler tøft bruk.
- Innvendig gjenger 3/4"

### Leveres i lende (m):

3,0 - 7,5 - 25 - 25 seriekobling

Art. nr.	DI0000	DI0001	DI0002	DI0003	DI0004
Lengde [m]	3	7,5	15	25	25
Innv. [mm]	Ø 22	Ø 22	Ø 22	Ø 22	Ø 22
Effekt [W]	30	75	150	250	250
Voit [V]	230V - 1 fas	230V - 1 fas	230V - 1 fas	230V - 1 fas	230V - 1 fas
Trykk (bar)	10	10	10	10	10
	Frostfrie vann og avløpsslanger				Kjøt / Seriekobling





## Teletiningsmatte

Teletiningsmatte er en «heavy-duty» varmematte med retningsstyrt varme for maksimal effekt. Mattene har innebygget vern mot overopphetning og et reflekterende varmeskjold. Mattene tiner opptil 50 cm i dybden per døgn i sandholdig masse og jord.

### Fordeler

- Tiner opptil 50 cm i dybden per døgn.
- Produsert i slitesterk PVC
- Isolert i brannsikker skumplast
- Armert varmekabel isoler med teflon
- Automatisk temperaturkontroll
- Festeanordninger tilpasset en rekke formål

### Leveres med mål (m):

1x1 - 1x3 - 1x6

Art. nr.	DI0011	DI0013	DI0016
Dim [m]	1x1	1x3	1x6
Tykkelse [mm]	1,5	1,5	1,5
Effekt [W]	330	1000	2000
Volt [V]	230V - 1 fas	230V - 1 fas	230V - 1 fas



Smelter opptil 50 cm  
i dybden per døgn

# Is- og snøsmeltingsmatte



## Standard is- og snøsmeltingsmatte

Varmematter som smelter is og snø ved kontakt, og holder området fri for is og snø. Mattene sørger for økt sikkerhet og fremkommelighet samtidig som de reduserer risikoen for fallskader. De er ressurs sparende i form av at de reduserer eller eliminerer behovet for manuell rydding, samtidig som du unngår salting og grusing. Varmemattene kommer i ulike størrelser og kan seriekobles på en vanlig 220V strømkurs.

### Fordeler

- Kan seriekoble opptil 5 matter på en kurs.
- Smelter is og snø ved kontakt, og holder området is- og snøfritt.
- Reduserer risikoen for stygge fallulykker.

### Noen bruksområder:

Trapper, inngangspartier, hus, hytter, vintercamping

Art. nr.	Dim [mm]	Tykkelse [mm]	Volt [V]
NO1001	250 x 700	8-10	230V - 1 fas
NO10012	250 x 950	8-10	230V - 1 fas
NO10013	600 x 900	8-10	230V - 1 fas
NO10014	1100 x 700	8-10	230V - 1 fas
NO10015	1500 x 900	8-10	230V - 1 fas

### Tilbehør

NO10020	Strømkabel (2 m) med PRCD/ SCHUKO plugg	230V - 1 fas
NO10021	Strømkabel (2 m) uten PRCD/ SCHUKO plugg	230V - 1 fas
NO10022	Seriekabel til standard matter hun / han (1 m)	230V - 1 fas
NO10023	Seriekabel til standard matter hun / han (3 m)	230V - 1 fas
NO10024	Seriekabel til standard matter hun / han (7,5 m)	230V - 1 fas
NO10025	Seriekabel til standard matter hun / han (20 m)	230V - 1 fas
No10026	Termostat med lufttemperatur justerbar enhet	230V - 1 fas
NO10027	Termostat som automatisk slås på +1 grad	230V - 1 fas

# Is- og snøsmeltingsmatte



## Industri is- og snøsmeltingsmatte

Industri varmematter, utviklet for tøffere forhold. Varmemattene kommer i ulike størrelser og plasseres på utsatte steder som f.eks. ved inngangspartier med mye trafikk, trappetrinn og oppkjørsel. Mattene kan seriekobles for å danne et komplett system på en enkel strømkurs. De er kostnadseffektive da de enkelt kan ruller sammen og flyttes til der det er behov.

### Fordeler

- Sikker og enkelt framkomst for fotgjengere
- Smelter is- og snø ved kontakt
- Is- og snøfritt hele vinterseongen
- Slipper snø måking.
- Reduserer risikoen for stygge fallulykker.

Art. nr.	Dim [mm]	Tykkelse [mm]	Volt [V]
NO10030	900 x 3000	8-10	230V - 1 fas
NO10031	900 x 4500	8-10	230V - 1 fas
NO10032	900 x 6000	8-10	230V - 1 fas





# Takrenne- og taksikringsmatte



## Takrenne- og taksikringsmatte

Utviklet spesielt for å smelte is og snø på tak og i takrenner. Mattene avgir varme i begge retninger og kan leveres med selvregulerende termostat. Med løsningen unngår du dannelse av livsfarlige istapper og store snøfall fra taket.

Varmemattene monteres i forhold til hva slags tak som skal sikres. I bygårder monterer man gjerne en kombinasjon av matter rett etter snøfangere, og deretter matter i selve takrennen. Dette sørger for at is og snø fortløpende elimineres. Smeltevannet vil renne ned i avløpsrøret til takrennen. Her anbefaler vi å montere vår frostsikringskabel for optimalt resultat.

### Fordeler

- Kan seriekobles
- Sikkerhet for fotgjengere, unngå skade som følge av is og snø dannelse på taket.
- Lite vedlikehold
- Monteres på tak og i takrenner før snøen legger seg.

Art. Nr.	HTT0113	HTT0014	HTT0015	HTT0016
Lengde (cm)	50x18,5	100x18,5	300x18,5	600x18,5
Tykkelse (cm)	0,25	0,25	0,25	0,25
Effekt (W)	30	60	180	360
Volt	230V - 1 fas	230V - 1 fas	230V - 1 fas	230V - 1 fas
Vekt (kg)	0,48	0,68	1,6	3,1



### Tilbehør



#### HTT0017

Klips for feste av takrennematte

# Selvregulerende frostsikringskabel



## Selvregulerende frostsikringskabel

Frostsikringskabel monteres i eksisterende rør og avløp som er utsatt for frostskafer. Perfekt for bruk i takrenner og nedløp til takrenner for å hindre dannelse av farlige istapper. Legges enten inne i rør eller surses rundt rør. Kabelen kommer i faste lengder eller som metervare.

### Fordeler

- Hindrer at frost dannes i utsatte rør
- Legges inni rør eller surses rundt rør
- Kostnadseffektiv
- KTW testet
- DVGW godkjent
- Egnert for drikkevann
- Min. bøyeradius: 25 mm

Art. Nr.	Lengde	Effekt	Volt	Maks. drifts-temperatur	Min. Installasjons-temperatur
EV-8982623	2 m	20 W	230V	+ 65° C	-45° C
EV-8982625	4 m	40 W	230V	+ 65° C	-45° C
EV-8982627	6 m	60 W	230V	+ 65° C	-45° C
EV-8982628	8 m	80 W	230V	+ 65° C	-45° C
EV-8982629	10 m	100 W	230V	+ 65° C	-45° C
EV-8982630	12 m	120 W	230V	+ 65° C	-45° C
EV-8982631	15 m	150 W	230V	+ 65° C	-45° C
EV-8982632	20 m	200 W	230V	+ 65° C	-45° C
EV-8982633	25 m	250 W	230V	+ 65° C	-45° C



## Betongherdekabel

Betongherdekabel, spesielt utviklet for å fremskynde herding, uttørring og oppvarming av betong. Varmekabelen festes til armeringen og fremskynder herdeprosessen så fort den er koblet til, også i kuldegrader. Betongherdekabelen kan kobles til på et senere tidspunkt for effektiv tørring eller oppvarming.

Varmekabelen har kun en tilkoblingskabel og er en type 2-leder, noe som gjør den enkelt og rask å legge.

Art. Nr.	Lengde [m]	Effekt [w]	Volt	Sikkring
<b>EVB1001</b>	3,3	130	230V	10A / 2300W
<b>EVB1002</b>	10	380	230V	10A / 2300W
<b>EVB1003</b>	20	735	230V	10A / 2300W
<b>EVB1004</b>	35	140	230V	10A / 2300W
<b>EVB1005</b>	85	3500	230V	16A / 3600W

# Fat og containervervarmer



## IBC containervervarmer

IBC Containervervarmer med sonetermostat. For rask og effektiv oppvarming av væsker eller materialer. Varmen er utformet i en holdbar og langvarig høykvalitets konstruksjonen, med lav vekt. Sammen med hurtigutløsningsspennene er containervervarmeren enkel å feste til enhver standard 1000 l container.

For en raskere oppvarmingsprosess anbefaler vi å bruke isolert lokk, som enkelt festes til toppen av containeren og reduserer varmetap.

**Vær oppmerksom på at toppdeksel selges separat og er ikke inkl. i produktet.**

Art. Nr.	11-9860A	11-9860	11-9861B	12-1203*
Liter [L]	IBC-1000L	IBC-1000L	IBC-1000L	
Dim [mm]	4400x1000	4400x1000	4400x1000	4400x1000
Sone/ termostater	1-sone/ (0-90°C)	2-sone/ (0-90°C)	3-sone/ (0-90°C)	
Oppvarmings- hastighet	72t (fra +15°C til +30°C)	48t (fra +15°C til +50°C)	48t (fra +15°C til +70°C)	
Effekt [w]	1300	2x1000	3x1000	1500
Volt	230V - 1 fas	230V - 1 fas	230V - 1 fas	230V - 1 fas
Vekt [kg]	161	17	18	

\* Godkjent for Ex Zone 2  
i samsvar med 94/9 / EC (ATEX).



## Fatvarmer

Perfekt for fat hvor du ønsker å holde innholdet på en jevn temperatur, en viss viskositet eller for å hindre at innholdet fryser. Utstyrt med termostat hvor varmeområde er fra 0-40°C eller 0-90°C.

Fatvarmerne er produsert i et svært holdbare materialet og kommer med fat festestropper. Varmen kan brukes for flere oppvarmingsformål inkludert varming av olje, diesel, harpiks, vann eller andre industrielle væsker som må ha en jevn temperatur eller viskositet.

Art. Nr.	11-9856	11-9857	11-9856B	11-9859	11-9858	12-1202*
Liter [L]	25-30	50-60	105	200	200	
Dim [mm]	1200x400	1330x460	1650x370	1990x450	1990x800	1900x800
Sone / termostater			1-sone / (0-90°C)			
Oppvarmings- hastighet					24 t (fra +20°C til +82°C)	
Effekt [w]	225	300	400	530	1200	1050
Volt	230V - 1 fas	230V - 1 fas	230V - 1 fas	230V - 1 fas	230V - 1 fas	230V - 1 fas
Vekt [kg]	7	8	9	10	11	

\*Godkjent for Ex Zone 2  
i samsvar med 94/9 / EC (ATEX).

# Fat og containervarmer

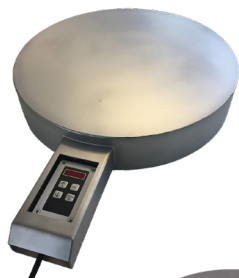

Art. nr. 11-9868



Art. nr. 12-1170

## Fat bunnvarmer

Fat bunnvarmeren brukes til å varme opp metall fat eller tønner fra bunnen, i stedet for de tradisjonelle fat varmerne.

Denne type bunnvarmer har en diameter på Ø550 mm, som gjør den kompatibel med metall fatter i alle størrelser opptil standard 200 liter. Bunnvarmeren kommer med innebygd termostat som varierer fra 0 til 120° C. Termostaten sikrer at du får ønsket temperatur.

### Fordeler

- Kan kombineres med tradisjonell fatvarmer for en raskere oppvarmingsprosess.
- Kan brukes til å varme opp en rekke væsker; vann, harpiks, olje, diesel og mange andre industrielle væsker.

Art. Nr.	12-1170	11-9868
Liter [L]	200	200
Dim [mm]	Ø550 x 75	Ø550 x 105
Termostat [°C]	50-300	0-120
Effekt [W]	180	900
Volt	230V	230V
Vekt [kg]	20	16



13-1436



13-1471

## Silikonbasert varmematte

En silikon basert varmematte er en effektiv og kraftig måte å varme opp innholdet i en beholder. Varmematten er perfekt for oppvarming av viskøse eller halvfaste produkter. Vann i en fullstendig beholder fra 15° C til 70° C på mindre enn 40 timer. Krevs en raskere oppvarming, anbefaler vi at du legger til en isolasjonsjakke.

Silikon varmemattene produseres i svært slitesterke og langvarige silikonmateriale, som tåler vekten av en fullt lastet Container.

**Temperaturkontroll må kjøpes i tillegg. Dette er nødvendig for at produktet skal fungere.**

Art. Nr.	13-1436	13-1471
Type	Silikon basert varmematte	Termostatkontroll
Liter [L]	1000	-
Dim [mm]	1035x851	200x150x105
Sone termostater	-	0-150°C
Effekt [W]	2700	3000
Volt	230V	230V
Vekt [kg]	5	3

# Fat og containervermer



## Alu. heldeksel

Isolerende deksler i boblefolie, utviklet for å isolere og opprettholde temperaturen i en IBC standard container. Gir optimal beskyttelse fra solstråling og kan transporteres og/eller plasseres utendørs uten skade og overoppheting fra solstråler.

Det isolerende dekslet har en borrelås-inngang fra toppen, slik at containerens topplokk er enkelt å få tilgang til.

<b>Art. Nr.</b>	<b>15-1736</b>
Liter [L]	1000
Dim [mm]	4400x1000
Vekt [kg]	5



## Standard toppdeksel

Toppdeksel er et universallokk som passer enhver standard 1000 l IBC container. Toppdekslet i kombinasjon med containervermer eller isolerende kroppsdeksel vil minimalisere varmetap og fremskynde oppvarmingen. Toppdekslet har en strategisk plassert borrelåspute for å gi adgang til toppåpningen på containeren.

<b>Art. Nr.</b>	<b>16-2111</b>	<b>11-9861D</b>
Liter [L]	640	1000
Dim [mm]	1200x800x100	1200x1000x100
Vekt [kg]	3	4



## Heldeksel av nylon

Isolerende heldekkende deksel i blå nylon, isolerer og opprettholder temperaturen i en IBC-mellombeholder.

Tilgjengelig med og uten åpning.

<b>Art. Nr.</b>	<b>15-1740</b>	<b>15-1733</b>
Liter [L]	1000	1000
Dim [mm]	4401x1000	4402x1000
Vekt [kg]	5	11

# Fat og containervermer



## Vantett deksel

Vanntette PVC-dekselet, perfekt for å sikre en IBC standard container mot vann i fuktige miljø. Sveisede sømmer gjør dekselet helt vantnett. Dekselet er utformet i en størrelse som gjør det mulig å ha en containervermer festet til containeren under dekselet. Dekselet er produsert i bestandig PVC-plast og er svært enkelt å feste på og løsne.

**Art. Nr.** 11-9861E

Liter [L] 1000

Dim [mm] 4400x1000

Vekt [kg] 7



## Isolerende deksel u/ lokk

Isolerende hel deksel uten lokk. Utviklet for å isolere og opprettholde temperatur i en IBC beholder. Den isolerende jakken er utformet i kvalitets nylonmateriale og utstyrt med 4 hurtigtuløsningspinner for enkel installasjon.

**Art. Nr.** 13-1432

Liter [L] 1000

Dim [mm] 4400x1000

Vekt [kg] 7



## Deluxe isolerende deksel

Deluxe isolerende deksel er utformet for å isolere og opprettholde temperaturen i beholderen. Deluxe dekslet er utformet i holdbart cordura-materiale med teflon-belegg som gjør dekselet kjemisk bestandig. I tillegg har dekselet en høy grad av vannavvising.

Utstyrt med borrelåsputter gjør det svært enkelt å feste på/ eller løsne fra en container. Borrelåsputtene er strategisk plasserte for enkel tilgang.

**Art. Nr.** 15-1738

Liter [L] 1000

Dim [mm] 4400x1000

Vekt [kg] 13



Masteveien 8 ,1481 Hagan  
Tlf: 67 06 73 30  
post@diaproff.no



For mer informasjon, ta kontakt eller se [www.diaproff.no](http://www.diaproff.no)